



"LA UNION"

COOPERATIVA DE CONSUMOS

AÑO I • JULIO 1945 • N.º 1
JUAN L. LACAZE • Dep. COLONIA

18 DE JULIO 1830

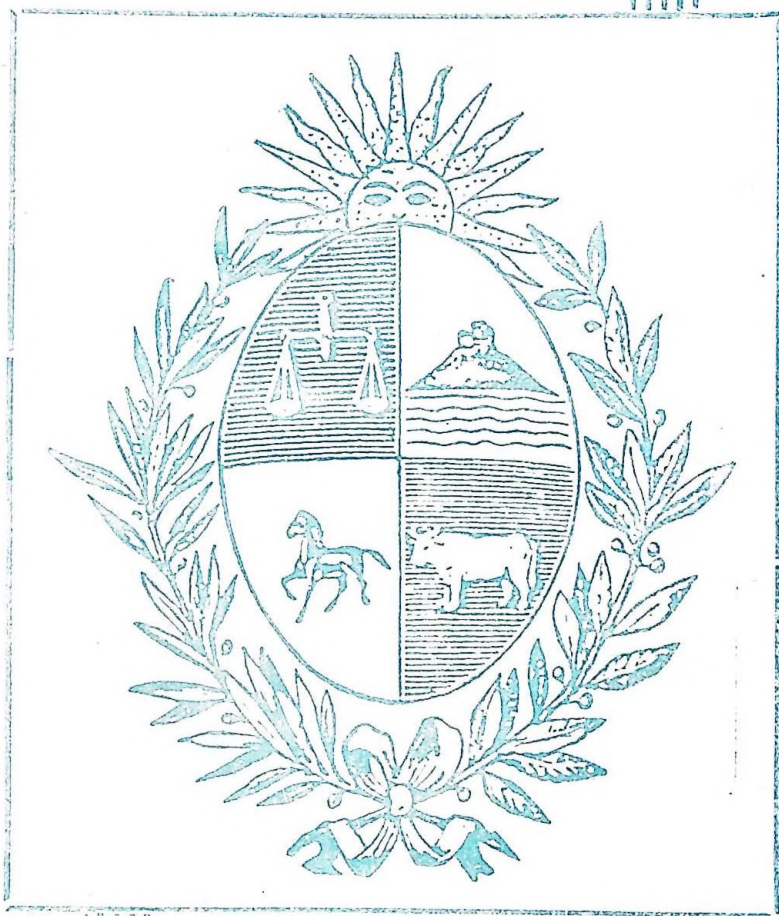

18 DE JULIO 1945

"LA UNION"

COOPERATIVA DE CONSUMOS - ORGANO OFICIAL

Administrador y Redactor Responsable Sr. C. S. PONS - Secretario de Redacción Sr. J. G. MARINI

AÑO I - JULIO 1945 - No 1



COMISION DIRECTIVA

Presidente:
COSME S. PONS

Vice Presidente:
O. MARTINATTO

Secretario:
J. G. MARINI

Pro Secretario
L. GABBIANI

Tesorero
A. ANZOLEAGA

Vocal:
H. TRASANTE

Vocal:
A. RODRIGUEZ



COMISION FISCAL

C. C. GUANI
M. FILOTTO
LUIS R. CANEPA



SECCIONES

CARNICERIA
y
PANADERIA
Teléf. No. 15

ALMACEN
y
TIENDA
Teléf. No. 29



JUAN L. LACAZE
COLONIA

PRESENTACION



L pisar los umbrales de la publicidad, esta novel revista saluda a los Sres. asociados de la Cooperativa "La Unión", vecinos de Juan L. Lacaze, favorecedores en general; a las Cooperativas de todo el País; al comercio mayorista y minorista, y a la Prensa en general especialmente a la de nuestro Departamento.

Igualmente nos cabe ofrecer nuestros respetos a las Autoridades locales y Departamentales, sin dejar de lugar a los Poderes de la Nación.

Cumplido este deber de caballerosidad periodística, vamos a hacer pública la razón de nuestra aparición cabe decir de nuestra existencia.

El bienestar de nuestros asociados, fundado en un servicio higiénico práctico y económico ha sido siempre la meta perseguida por las distintas comisiones que durante varios lustros han regido los destinos de la Cooperativa "La Unión".

Ello ha dado lugar a una continua lucha, muchas veces ignorada por la mayoría de los Sres. asociados; en la cual las Directivas han dejado buena parte de su tranquilidad, perdiendo amistades en aras de una buena administración.

Conocer las etapas de la Cooperativa, los vaivenes de su desenvolvimiento, el sube y baja del movimiento comercial, la entrada de nuevos socios, los precios de los artículos nuevos y viejos, las iniciativas de las Directivas, etc.; son motivos de acercamiento entre los socios y la Casa.

¿Qué medio mejor que esta REVISTA, repartida gratis entre los Sres. asociados, para producir ese anhelado acercamiento?

Con la lista de precios a la vista, en su propio domicilio. el asociado podrá cotejar la importancia de ser cooperativista o no serlo; estará al corriente de la marcha de la Sociedad al comparar las ventas, de un mes con otro insertas en la revista, y conocerá el valor de sus directores al valorar las iniciativas que se discuten en las Sesiones.

Esbozado a grandes rasgos, el motivo de esta Revista, y el camino que se le traza; llegamos a ti Sr. Asociado, con el alma enchida de entusiasmo y el corazón repleto de grandes esperanzas a estrechar tu mano y a pedirte que nos digas ¡ADELANTE!

LA DIRECCION

TRICOLANA SOCIEDAD LTDA.

Fábrica Nacional de Artículos de Punto

Calle Rincón 516

— MONTEVIDEO

SOL y LUNA

Entre las manos de mi madre anciana
la cabellera de su nieto brilla.
Es puñado de trigo, áura gavilla,
oro de sol robado a la mañana.

Luce en tanto mi madre — espuma vana
que la ola del tiempo echó a la orilla
a modo de una hostia sin mancha
su venerable cabellera cana.

Grupo de plata y oro que en derroches
colma mi corazón de regocijo:
No importa nada que el rencor me ladre,

porque, para mis días y mis noches,
tengo el sol en los bucles de mi hijo
y la luna en las canas de mi madre.

José Santos Chocano

'P U M'

*Tres factores que han
cimentado el prestigio
y la fama del calcetín*

" P U M "

CALIDAD

DURACION

DI STICIO N

use calcetines

" P U M "

H. W. ROBERTS & Cía.

Importadores de Tejidos

RINCON 667

MONTEVIDEO

Hacia El Porvenir



L FUTURO de nuestra Cooperativa, tiene un notable parecido a un horizonte de brillantes colores, hacia el cual tienden los cinco caminos que en la actualidad forman el lineamiento general de nuestras secciones:

Almacén, Tienda, Panadería, Carnicería y Abasto.

El Abasto, delicado renglón de nuestro desenvolvimiento futuro; ha pasado a primera página, desde la famosa Asamblea Extraordinaria en que el voto unánime de los asociados aprobó la compra del campo.

La forma de financiación por medio de **BONOS AL PORTADOR**, resuelta en la dicha Asamblea: da idea clara de la confianza de los cooperativistas en el éxito de la operación.

Una vez realizada la compra, y en marcha la Amortización del capital invertido; sólo restará a las comisiones venideras, continuar y mejorar en lo posible, el Bien adquirido.

Queda después, como consecuencia lógica del progreso anotado; la ampliación de la Casa Central.

Es ésta, la aspiración de la gerencia y el personal administrativo. En general, deseamos todos, que los salones de venta se extiendan hasta la Plaza Pública para poder subdividir las secciones según conviene a la Casa.

Todo llegará en su momento. Los fundadores de "LA UNION", posiblemente nunca imaginaron que llegaríamos a abarcar tal diversidad de renglones...

Juntemos hombro a hombro el esfuerzo de todos, y se realizarán todas las aspiraciones de los Sres. Cooperativistas.

FABRICA URUGUAYA DE ALHAJAS

ANTONIO JOURDAN Y Cía.

Buenos Aires 599

MONTEVIDEO



Representantes Exclusivos de los Relojes

"RAICO Y MIDO"

LA COMPRA DEL CAMPO DE ABASTO

Esta importante adquisición para la Sociedad Cooperativa, que abaratará enormemente, el servicio de carne, y redundará en otros importantes beneficios para el servicio de nuestros asociados, era un asunto que estaba latente en todos esperando nada más que el momento de ser puesto en acción para ser aceptado unánimemente, lo que fué comprobado en la pasada Asamblea General Extraordinaria, realizada en el mismo campo adquirido.

En esa asamblea donde primó a gran altura el sentido cooperativista de nuestros asociados, y su interés, y su celo por llevarla a la práctica en forma lo más beneficiosa posible dicha compra y su financiación, ha marcado para nuestra vieja sociedad después de 35 largos años de existencia, una fecha sin precedentes, y digna de todo encomio.

La adquisición se hará en la cantidad de \$ 11.500 — y será financiada por nuestros asociados, por medios de Bonos que le serán ofrecidos al precio de \$ 25.00 y 100.00 — quedando pues al alcance de todos los bolsillos, la participación en obra de tanta importancia para la sociedad.

Margonauto Knos.

IMPORTADORES

*Han recibido una partida de
las incomparables hojas
de afeitar*

"GOES"

MARCA REGISTRADAS

"GOES"

Rincón 531

MONTEVIDEO

Estos bonos pueden los señores asociados adquirirlos en las oficinas de la Cooperativa.

ROBERTO GHIGNO

IMPORTACION

Juguetería, Bazar y Menaje

Artículos para fiestas y Carnaval

Uruguay 990
Teléfono 8.56.67

MONTEVIDEO

Exposición de Motivos

Plan para la Publicación de una Revista

*Para presentar a la Asamblea General del 3 de Junio de 1945
(Siendo aceptado por unanimidad)*

1º -- Considerando la imperiosa necesidad que existe, de publicar una LISTA DE PRECIOS, de todos los artículos que ofrece a la venta nuestra cooperativa, con el fin de asesorar al asociado sobre la existencia de los mismos y apreciación de precios.

2º -- Considerando la importancia que tendría la publicación de balances mensuales y estadísticas sobre la marcha de las diversas secciones de nuestra cooperativa, como asimismo la publicación de comentarios y avisos útiles para los señores asociados, que en forma elocuente imprimirían un ritmo contable y de organización moderno de beneficios inmediatos para el aumento de las ventas y posible ampliación de negocios por secciones.

3º -- Considerando que nuestra cooperativa -- ya tiene edad más que suficiente -- para tener una revista propia -- que sería además una tribuna -- donde colaborarían exponiendo sus ideas y sugerencias todos los asociados, sin distinción de ideas, ni religiones.

Es por la exposición de motivos de esos tres considerandos, que me permito elevar al seno de la Asamblea que tengo el honor de integrar, este plan para la publicación de una revista, que llenara esas necesidades sociales, y que además aportara una finalidad altamente práctica de beneficios inmediatos.

MEDIOS PARA HACER FACTIBLE LA PUBLICACION DE LA REVISTA

1º -- La revista sería costeadada, por el importe de los avisos a publicarse en la misma de nuestros proveedores de mercaderías.

2º -- Con ese fin se les enviará a los mismos una circular, invitándolos a formar parte de los avisadores y estableciendo los precios a pagar por 1/4 de página: 1/2 página y página entera.

3º -- Sobre la base de la cantidad de dinero que se recaudaría por dicho concepto, se solicitarían presupuestos a varias imprentas. Se establecería para la impresión de la revista un presupuesto que dejara siempre un margen de utilidad para posibles aumentos de costo de impresión.

Lo que antecede es completamente factible de realización por los siguientes factores:

1º -- Que siendo nosotros viejos clientes de importantes firmas comerciales de Montevideo y de gran cantidad de mayoristas e importadores, creo que ninguno se negaría a darnos un aviso aunque fuera modesto.

2º -- Las cooperativas que publican revistas, lo hacen con muchos éxitos, casi con las mismas bases que expongo.

3º -- Sería redactada por personas designadas por la C. Directiva y de ser posible, por integrantes de la misma, para mayor beneficio.

4º -- Aparte del aspecto de utilidad práctica, la revista sería un alto exponente de cultura para nuestra cooperativa.

Este es, en síntesis, el plan que expongo y dejo al elevado criterio de la Asamblea, para ser estudiado en todos sus aspectos.

J. GARCIA MARINI.

A LOS SRES. ASOCIADOS

Rogamos a los señores asociados, para la buena marcha de nuestra sociedad, que se sirvan hacer sus quejas por escrito al señor Presidente de la C. Directiva, en la seguridad de que ésta procederá en consecuencia. En esa forma se evitarán mal entendidos y se aclararán todas las posiciones, evitando el andamiaje de CHISMES y de maledicencias.

RESERVADO PARA:

CARRAU & Cía.

IMPORTACION - EXPORTACION — MONTEVIDEO

Nuevo Sistema Contable

Dada la marcha cada vez, más rápida y más complicada de nuestra Sociedad Cooperativa — ésta se vió en la necesidad, imperiosa de estudiar nuevos planes para ser aplicados, en forma práctica y eficiente — a fin de controlar en todo momento el complicado mecanismo que ofrecen todas las secciones, de recepción y ventas.

La tarea ha sido ardua, por lo que ella significa, pues entraña la reorganización total de la labor rutinaria de 35 años.

Pero felizmente, y poco a poco, tendremos en menos tiempo que el esperado, un sistema contable y de control eficientes, que hará posible sean subsanados por métodos modernos, sistemas rutinarios de control y contabilización.

JOSE A. PATRON
& Cía.

IMPORTADORES



Ferretería

Bazar

Menaje, etc.



Gral. Flores 2305

MONTEVIDEO

Casa Rumanía

— D E —

ROIFF HERMANOS

Fábrica de Camas, Cocinas y Muebles en General

MONTEVIDEO

Avda. Gral. Flores 2344 - 2350

Principios Básicos de las Cooperativas de Consumos

por Antonio Gelizzi

El génesis y desarrollo del movimiento social que culminó con el nacimiento del cooperativismo moderno, tuvo lugar al influjo de una situación que se originó como inmediata y lógica consecuencia de la aparición de un fenómeno de orden económico, que amenazó destruir en su fundamento toda la estructura sobre la cual reposaban los principios de la convivencia humana.

Este acontecimiento extraordinario que vino a inmutar un sistema profundamente arraigado en las sociedades civilizadas y que se llamó la Revolución Industrial, creó en los trabajadores un clima espiritual de reacción y de autodefensa, que los impulsó a la búsqueda afanosa de una fórmula, que fuera capaz de atenuar el notorio e irritante desequilibrio económico que el hecho había provocado.

La transformación económica producida en Europa en los siglos 18 y 19 con el advenimiento del maquinismo fué prodigiosa. La industrialización, concentrando grandes masas de obreros y especializándolos, subdividiendo el trabajo, dió lugar al nacimiento, alrededor de las fábricas, de ciudades populosas, cuyos moradores vivían avasallados por las leyes que les imponía el gran capital, que monopolizando la producción, quitó en el asalariado toda esperanza de redimir su situación de tal.

Este régimen, encarado en el mismo instante de su aparición desde su ángulo más egoísta, sólo sirvió para el enriquecimiento material de un pequeño núcleo de privilegiados, que llegaron a un prodigioso desahogo financiero, en mérito al sensible

incremento logrado en los medios de producción. Correlativamente, sirvió esto para sumir a los trabajadores en una humillante pobreza, a causa de la suba que se produjo en el valor adquisitivo de los artículos de consumo por la desastrosa monopolización que de éstos se hizo. El gran capital, que se constituyó así en una fuerza que hundía al hombre inexorablemente en la sima de la más abyecta miseria.

Este estado de cosas no podía continuar mucho tiempo sin que generara un sentimiento de reacción. De varias maneras se intentó retornar a la situación anterior, más todo fué en vano. Sin embargo, los trabajadores oprimidos por esa angustiosa situación, no cejaban en su empeño; confiaban en descubrir en el nuevo monstruo que amenazaba destruirlos, un punto vulnerable; era preciso y urgente hallar la fórmula salvadora. Y como para no desmentir el adagio que dice que del hombre hecho un caos brota necesariamente la estrella que lo guíe por el verdadero camino, la solución fué hallada. El 21 de diciembre de 1844 abrió sus puertas en la calle Toad Lane del pequeño centro fabril de Rochdale (Inglaterra) una cooperativa de consumo, que si bien es cierto no fué la primera de las sociedades de ese tipo, fué en cambio la que estableció las normas de la cooperación que sirven actualmente de modelo a las instituciones cooperativas. Esas normas, fundamentadas en 7 principios esenciales, son las que vamos enseña a reseñar.

(Continuará).

GUINDADO
PEDEMONTÉ
EL PAPA DE LOS GUINDADOS

FLORES & Cía. Ltda.

IMPORTACION

y

FABRICACION

Papelería y Útiles
para Escritorio



Mercedes 1168

U. T. E. 8. 71. 45 — Montevideo

**PIZZORNO, THEODULOZ
& Cía.**



*Importadores de tejidos y
artículos de mercería
Fabricación de Ropa
interior para hombre*



Rincón 734
MONTEVIDEO



**FABRICA DE ZAPATILLAS
DE TODAS CLASES**

FIDEL MONTANI

VENTAS POR MAYOR Y MENOR

Yaguarí 2080

Montevideo

- Si -

Rudyard Kipling

SI puedes conservar tu cabeza, cuando a tu alrededor
todos la pierdan y te cubran de reproches;
Si puedes tener fe en tí mismo, cuando duden de tí
los demás hombres y ser indulgente para su duda;
Si puedes esperar y no sentirti cansado por la espera;
Si puedes siendo blanco de falsedades no caer en la mentira
y si eres odiado no devolver el odio;
Sin que te creas por eso ni demasiado bueno,
ni demasiado cuerdo!

SI puedes soñar, sin que los sueños, imperiosamente te dominen;
Si puedes pensar, sin que los pensamientos sean tu objetivo único;
Si puedes encararte con el Triunfo y el Desastre
y tratar de la misma manera a esos dos impostores,
Si puedes aguantar a que la verdad por tí expuesta
la veas retorcida por los pícaros,
para convertirla en lazo de tontos;
o contemplar que las cosas a que diste tu vida
se han desecho,
y agacharte, y construirlas de nuevo,
aunque sea con gastados instrumentos!

SI eres capaz de juntar en un solo haz,
todos tus triunfos y ganancias,
y arriesgarlas a cara o cruz, en una sola vuelta.
y si perdieras, empezar otra vez, como cuando empezaste,
y nunca más exhalar una palabra sobre la pérdida sufrida!
Si puedes obligar a tu corazón, a tus fibras, y a tus nervios
a que te obedezcan aún después de haber desfallecido,
y que así se mantengan, hasta que en tí no haya otra cosa
que la Voluntad, gritando: "Persistid es la orden!"

SI puedes hablar con multitudes y conservar tu virtud,
o alternar con reyes y no perder tus comunes rasgos
Si nadie, ni enemigos ni amantes amigos,
pueden causarte daños;
Si todos los hombres pueden contar contigo,
pero ninguna demasiado;

SI eres capaz de llenar el inexorable minuto
con los sesenta segundos de la distancia final;
Tuya será la tierra, y cuanto ella contenga,
y -- lo que vale más -- serás un Hombre, hijo mío!

(Traducción de Antonio Tomaso).

MONOLOGO DE LA BUENA VECINA.

—¿Cómo está, doña Elvira?... Sí, ya sé que tuvo un varoncito. Por eso vine. Me han dicho que es hermosísimo. ¡Qué bien! Espero que me perdone por haber traído a mi hijo Juancito... Usted comprenderá... Está en esa edad en que es peligroso dejarlo solo en la casa. Pero me ha prometido que se portará bien. ¿Verdad, Juancito?

“Déjeme ver al bebé... ¡Qué hermosura! Y qué gordito!... ¡Cuánto me alegra que sea un varón! Los varones dan tantas alegrías... ¡Juancito! ¡No hagas ese ruido! ¿No te dije que no quiero que juegues a los indios en casa ajena?

“¡Qué lástima!... Parece que el ruido despertó al bebé... ¡Mírelo cómo llora!... Y bueno... le hace bien llorar. Es un buen ejercicio para los pulmones... ¡Juancito! Deja el piano tranquilo! ¿O crees que es un tambor para darle semejantes golpes?

“Usted perdone, doña Elvira... ¡Todavía es tan chico!... ¿De qué hablabamos?... ¡Ah, sí!... El bebé... Ahora no es nada... Lo bueno viene después, cuando crezca, y aprenda cosas, y se le vaya formando el carácter... ¡Juancito! ¡Deja ese jarrón donde estaba!... Si, doña Elvira... Créame, los que no tienen hijos no saben lo que se pierden... ¡Juancito!... ¡El jarrón!... ¡No lo sueltes!... ¡No lo sueltes!...”

“¡Mira lo que has hecho! ¡Roto en pedazos!... ¿Era de buena calidad, señora?... ¿Cómo?... ¿Heredado de su bisabuelo?... ¡Qué lástima!... ¡Juancito! ¡Recoge esos pedazos inmediatamente!... ¿Cómo? ¿Que no quieres hacerlo?... ¡Entonces, pídele perdón a doña Elvira!... ¿Tampoco eso? ¡Muy bien! Esta noche se lo contaré todo a tu padre...”

“Como le iba diciendo, doña Elvira, los hijos... ¡Juancito! No llores que vas a asustar al bebé...”

“Como le iba diciendo... ¡Juancito!... No seas así, querido... Bueno, mira: si dejas de llorar, mamita no le contará al papito lo del jarrón... ¡Muy bien; así me gusta que seas obediente!...”

“Fue, me voy, doña Elvira. Sólo vine para verla y desearle toda clase de felicidades a usted y al pequeño... ¡Ah, qué suerte haber tenido un varón, doña Elvira!... Ya verá usted cuántas satisfacciones le dará...”

LA PLATA REEL COTTON & Cia. (Ltda.)

Sierra 2138 — Montevideo



Unicos importadores
de hilos de algodón
y seda de las
afamadas marcas

- :: “Cadena”
- :: “Ancla”
- :: “Elefante”
- :: “Machete”

ALCOHOL

El puritano se hacía afeitar por el peluquero borrachín, y éste, bebido más de la cuenta, le hizo un corte con la navaja.

—¿Ve? — dijo el puritano — eso es la consecuencia de haber bebido mucho.

—Tiene razón — aprobó el peluquero — el alcohol pone la piel mucho más blanda.

INSPECCION

El explorador, fastidiado por el minucioso examen que hacía de su persona el negro de la tribu caníbal, le dijo:

—¿Por qué me mira tan detalladamente?

Y el negro contestó con una sonrisa:

—Es que soy inspector de Alimentación...

PRIORIDAD

El señor cruzaba el hall de la lujosa mansión seguido por su valet, cuando se detuvo de pronto y señalando una colilla que había en el suelo, dijo severamente:

—Jarvis... ¿es suyo?

—No, señor — repuso respetuosamente el mucamo —: usted lo vió primero.

LISTA DE PRECIOS

JULIO de 1945

Nuestra lista de precios, es susceptible de modificaciones, dado la suba cada día mayor de los nuevos productos que se compran por el agotamiento de existencias.

Letra A

Azúcar Molida	Kg.	\$ 0.35	Id. "Puritas" c/rápido 350 gr.	Paq.	0.25
Idem Refinada	"	0.48	Id. " " 567 gr.	"	0.40
Idem Impalpable	"	0.55	Id. " c/ lento 350 gr.	"	0.22
Arroz "Gigante"	"	0.25	Id. " 567 gr.	"	0.36
Idem "Carolina"	"	0.30	Id. " tarros cilíndricos	"	0.40
Aguarraz "Negrito"	Lts.	0.80	Acete Girasol Suelto	Lt.	0.95
Idem "Guerrero"	"	0.90	Acete lino cocido o crudo	"	0.70
Alambre Quinchar	Kgs.	1.00	"Optimo" latas 2 Lt. oliva y g.	Lt.	2.10
Alcohol desnaturalizado	Lt.	0.32	" " 5 litros "	"	4.90
Idem Industrial	"	0.36	"Uruguay" " 2 litros "	"	2.10
Arvejas al natural en latas				lata	5.60
"Swift" 420 gramos	lata	0.26	"Torero" " 2 litros "	"	2.10
Idem 600 gramos	"	0.30	" " 1 litro "	"	1.00
Amarillo cromo p/colorear cal	Kg.	1.50	Anís "Del Gato" 1/2 Lt.	Lt.	1.25
Idem canario	"	1.80	Idem "La Gitana" Lt.	"	2.50
Idem extra	"	1.20	Alpargatas llas Nº 18. 19. 20, 1, 2	Par	0.45
Azul Ultramar	"	1.30	Idem " Nº 3, 4, 5	"	0.55
Alpiste Maquinado	"	0.30	Idem " Nº 6 al 10	"	0.60
Afrecho	10 Kg.	0.55	Id. Abrochada Nº 1 al 5	"	0.60
Afrechillo	10 Kg.	0.55	Idem " Nº 6 al 10	"	0.70
Azul "Brasso" Chico	bolsita	0.03	Idem " Nº 11	"	0.80
Idem grande	"	0.05	Amaro Paglioti	Bot.	4.20
Azufre molido	Kg.	0.30	Anchoas	Kg.	2.50
Idem barritas	c/u	0.05	Acete Olivos Nac. latas 2.250	Lt.	5.00
Ají molido	Kg.	2.50	Agua Solución Cristal S/E	Bot.	0.20
Arsénico	"	0.70	Anchoas "Cerdeiras"	Lata	0.68
Amaro Monte Cudine	Lt.	1.75	Atún "Palais d'orients"	"	0.75
Idem Cinzano	"	2.00	Acetunas "Manzanillas" Kg.	"	2.50
Agua "Salus" 1/2 litro	Doc.	1.00	Idem	1/2 Lat.	1.15
Idem "Salus" 1 litro	"	2.20	Agujas de Primus	Paq.	0.02
Idem "Matutina" 1/2 litro	"	1.10	Ananás en trozos	Lata	1.10
Agua "Jane" s/e	"	0.15	Ananás en rodajas	"	1.40
Idem "Cristalina" s/e	"	0.12	Azafrán en cápsulas	"	0.10
Avena suelta "Bios"	Kg.	0.24			

Letra B

Bacalao Nacional (Pescadilla)	Kg.	\$ 1.00	Bananita "Pedemonte"	Lts.	1.55
Idem Cazón	"	1.00	Bombones surtido Inglés	Kg.	1.60
Bleck 2 1/2 Kg.	lata	0.45	Idem Surtido Fino	"	1.80
Biscocho "Moderno"	Kg.	2.00	Blocks "Zapicán" rayado 50 hoj.	c/u	0.36
Bon - Ami en panes	c/u	0.40	Idem " blanco " "	"	0.42
Bandejas de cartón Nº 2 rectng.	"	0.02	Idem "Competidor" 40 "	"	0.20
Idem " Nº 4 " "	"	0.03	Idem " 60 "	"	0.28
Idem " Nº 6 " "	"	0.06	Bombillas de metal blanco des-	"	1.60
Idem " Nº 7 " "	"	0.08	armables	"	0.70
Idem " Nº 10 " "	"	0.14	Idem Alpaca	"	1.80
Idem " 30 ct. redond.	"	0.08	Boquillas de Primus "Silenciosa"	Kg.	1.80
Idem " 15 ct. " "	"	0.02	Idem con ruido	"	1.30
Brasso Limpia metales Nº 2	"	0.18	Bondiola		
Brasso Limpia metales Nº 3	"	0.25	Idem " " Nº 3	"	0.25
Idem " " Nº 6	"	0.50	Idem " " Nº 6	"	0.50

Borradores 28 hojas	cju	0.15	Barniz "Guerrero" 740 gr. "Ca-		
Idem 2 manos numerados	"	1.10	rrilage" N° 2 (Exterior)	"	2.20
Pequeñitas para kerosene	"	0.25	Barniz "Guerrero" 740 gr. N° 1	"	1.30
Plumante "Parnisch" (cero para			(Exterior)	"	
papas muerles) 500 gr.	"	1.65	Idem "Parnisch" Carriage N°	"	2.35
Idem 450	"	0.60	(Exterior)	"	
Idem sólida	"	0.60			

Letra C

Cigarrillos "La Paz" Fuertes	Paq.	\$ 0.15	Crocolina por litro	ts.	0.50
Idem "Suaves"	"	0.18	Idem en frasquitos	cju	0.22
Idem "Montevideo" común	"	0.18	Idem latas de 200 gr. "La		
Idem "Montevideo" Extra	"	0.25	Buena Estrella"	"	0.35
Idem "Sheick"	"	0.34	Idem " 1/2 Kg. id.	"	0.60
Idem "Rodelú"	"	0.25	Idem " 1 Kg. id.	"	0.90
Idem "Republicana"	"	0.22	Cartulina de color	hoja	0.12
Idem "Flor de Lis"	"	0.22	Idem Blanca	"	0.10
Idem "Buff"	"	0.34	Cola de carpintero	Kg.	1.00
Idem "Grey-Fox"	"	0.18	Corchos de botella	%	\$ 1.00
Cigarros Dantes	cju	0.05	Idem damajuanas	"	1.00
Cepillos Guitarra	cju	0.12	Cerveza Bock 1/3 Casillero de		
Idem ovalado de trebia	"	0.45	24 Botellas	cju	3.40
Idem de piso sin mango	"	0.24	Idem 1/1 Casillero 12 botellas	"	3.00
Idem de piso con mango	"	0.34	Carbón de leña por bolsa	Kg.	0.09
Café Suelto "Dos Americanos"			Coco rallado	"	1.20
y "San Pablo"	Kg.	1.00	Cruelas Americanas 40/50	"	1.25
Idem "Trípoli" 1 Kl. bruto	lata	1.10	Coñac Jerezano "La Chicharra"	Lt.	2.70
Idem " 1/2 Kg. bruto	"	0.55	Idem "Coronación"	"	3.20
Idem "Montesol" 1 Kg. bruto	"	1.10	Idem "Cruz Blanca"	"	2.70
Idem " 1/2 Kg. bruto	"	0.55	Idem " Envase 1/2	1/2 Lat	1.50
Idem "Aguila" 1/4 Kg.	"	0.25	Cazuela de pescado C.U.P.A.		
Idem "Aguila" 1/2 Kg.	"	0.55	500 gr.	cju	0.60
Idem " 1 Kg. bruto	"	1.10	Corvina en tomates 500 gr.	"	0.60
Idem " 1 Kg. neto	"	1.25	Carbonada criolla 500 gr.	"	0.30
Idem El Chaná 1 Kg. neto	"	1.35	Condimento "Mustard" 92 gr.	"	0.45
Idem " 1/2 Kg. neto	"	0.70	Confites con versos	Kg.	0.70
Idem en grano tostado	Kg.	1.10	Copas de vino	Doc.	2.00
Idem de malta "Cucharita"			Cuadernos 6 hojas "Mapa"	cju	0.02
1/2 Kg.	Paq.	0.25	Idem 12 hojas, marginado	"	0.05
Idem " " "Dos Americanos"	"	0.20	Idem 28 hojas	"	0.14
Idem "Dos Americanos" 1/2	"	0.65	Idem 40 hojas	"	0.18
Kg. neto	"	1.20	Cuchillos de mesa	Doc.	3.80
Idem " 1 Kg. neto	"		Idem para fiambre 20 ctms.	cju	2.00
Idem "San Pablo" 1 Kg. neto	"		Cuchillas de cocina 19 ctms.		
Cacao Suelto	Kg.	1.20	\$ 1.50 y 24 ctms.	"	1.90
Cocoa "Sultana"	"	0.60	Cabos de hacha	"	0.55
Idem "Colibrí"	Paq.	0.70	Idem picos	"	0.80
Idem "Mils" lata de 200 gr.	lata	0.30	Idem horquilla	"	0.95
Completo "Puritas"	Paq.	0.60	Idem aguadña	"	0.80
Conserva tomates lt. de 100 gr.	cju	0.10	Idem pala	"	0.70
Idem " lt. de 200 gr.	"	0.20	Calderas de lata 16 centms.	"	0.38
Idem " lt. de 5 K.	"	6.00	Idem de lata 20 ctms.	"	0.60
Idem " Suelta	Kg.	1.20	Calentadores alcohol sin mecha	"	0.48
Corned-beef 340 gr.	lata	0.32	Idem " sin estreve	"	0.55
Idem con papas	"	0.32	Idem " con estreve	"	0.95
Clavos de zinc	Paq.	1.20	Idem " " \$ 1.00 y	"	1.20
Idem punta París 1 a 7 pulg	Kg.	0.75	Idem " " y caldera	"	2.75
Idem Zapatero	"	2.00	Canela molida	Kg.	2.50
Idem olor en grano	"	3.50	Canelón en rama	"	5.00
Idem olor molido	"	2.60	Caramelos suizos	"	0.90
Caña Ancap	"	1.20	Idem MU-MU de miel	"	1.20
Idem "añejo" especial	"	3.29	Idem " de crema	"	1.40
Copas de champan	Doc.	4.50	Idem " de fruta	"	1.40
Cascarilla molida	Kg.	0.30	Idem Novelti	"	1.20
Idem en rama	"	0.30	Cáscaras de limón o naranja	"	0.80
			Cuerdas de Guitarra "Campe-		
			ras" 1ª tripa	cju	0.36

Idem	2 ^a	"	"	0.44	Cuerdas de Guitarra encordado		
Idem	3 ^a	"	"	0.25	fino: 1 ^a , 2 ^a , 3 ^a	cju	1.20
Idem	4 ^a	seda	"	0.30	Idem 4 ^a , 5 ^a , 6 ^a	"	0.85
Idem	5 ^a	"	"	0.62	Cuzajo en polvo "Marshall" la-		
Idem	6 ^a	"	"	0.62	tas 100 gr.	"	6.60
Violín	1 ^a	acero	"	0.10	Crema "Hind's" chica \$ 0.45		
Idem	2 ^a	trípa	"	0.22	mediana	"	1.25
Idem	3 ^a	seda	"	0.30	Camisas "Delma" de \$ 7.90,		
Idem	4 ^a	"	"	0.38	\$ 6.90, 5.90 y	"	4.90

Letra Ch

Chicha Cuyana	Bot.	\$ 1.00	Champaña "Carteblanche"	Bat.	1.20
Choclos "Swift" latas de 430 gr. (dulce)	lata	0.35	Idem "Charmant"	"	1.60
Chocolate "Media Luna"	Libra	0.50	Idem "Alegresa"	"	1.30
Idem "Franco"	"	0.50	Chunio "Caperucita"	0.10, 0.18	0.34
Idem "Aguila"	"	0.50	Chili con carne "Swift"	lata	0.20
Idem "Aguila" Superior	"	0.70	Chauchas al natural 420 gr.	"	
Idem "Roxana"	"	0.50	"Swift"	"	0.32
Idem "Menier"	"	0.65	Chauchas de vainilla	"	0.10
Chorizos con porotos 400 gr.	lata	0.32	Chatas esmaltadas	"	5.60
Chala para cigarrillos	Paq.	0.05	Chupetes con baros	cju	0.30

Letra D

Dulce de leche "Glorieta" 1/4	lata	\$ 0.25	sitiva"	1/2	lata	0.42
Idem " " 1/2	"	0.45	Idem " " 1	"	"	0.30
Idem membrillo "Gallana"			Idem " " "		frasco	1.00
750 gr.	"	0.48	Idem " " trigul		"	1.20
Idem " 750 gr.	Paq.	0.42	Idem de leche		"	0.65
Idem " enblech	Kg.	0.55	Idem surtidos "Conejos"		"	1.20
Idem leche "Conaprole" 1/4	lata	0.28	Idem membrillo Swift 500 gr.	lata		0.45
Idem " " 1/2	"	0.45	Idem " " 1 Kg.	"		0.52
Idem " " 1 Kg.	"	0.65	Idem " " 2 1/2	"		1.85
Idem David surtidos "La Po-			Duraznos en almíbar "Gallana"	"		0.70

Letra E

Escarbadientes B.A. redondos			Idem "Guerrero" Alumi-		
2 puntas "Ar" Paq. 260	cju	\$ 0.18	nio 1/4 libra	"	0.80
Idem "Dos Muñecos" " 110	"	0.08	Extracto de carne Swift 110 gr.	cju	0.56
Idem "Fénix" esterilizados,	"		Idem " " 280 gr.	"	1.30
Cajas 3.000	"	0.25	Exprimidores de vidrios blanco		
Idem "Fortaleza" " 1.000	"	0.14	y de colores	"	0.20
Espcñjas metálicas 10 gr.	"	0.29	Extracto de tomates "M. Mera"		
Idem " " 16 gr.	"	0.25	de 1 Kg.	lata	0.90
Escobas 3 hilos	"	0.35	Idem " Tanque	"	0.90
Idem 4 hilos	"	0.40	Esencia de limón líquida en		
Idem mango rojo	"	0.45	frascos	frasco	0.50
Escobitas de niña	"	0.25	Estropajo para limpiar ollas	cju	0.25
Escobillas para b	"	0.12	Especies surtidas	Kg.	3.00
Esmalte "Guerrero" de porce-			Espárrago "Frigoral" 940 grs.	lata	1.25
lana 1/4 libra	lata	0.55			

Letra F

Fariña blanca fina	Kg.	\$ 0.20	Idem Suelto	Lts.	1.00
Fósforos "Victoria"	Doc.	0.30	Filtro para boquilla de Primus	cju	1.20
Idem Ancla, Triunfo, Patria	"	0.24	Floral (Minio preparado) 850	"	0.25
Fideos "Mañé" pastines en pa-			Fiambreras 26x45	"	3.90
quete 1 Kg.	Kg.	0.33	Filtro franela para café, 10 cent.	"	0.10
Idem 1/2 " surtidos	"	0.32	Idem " 15 cent.	"	0.25
Idem sueltos	"	0.18	Féculas de papas Paq. 250 gr.	Paq.	0.32
Idem "Mañé" verdes	"	0.40	Fruta abrillantada	Kg.	0.80
Idem " Cabello de An-			Filet anchoas "Ladeira" 63 gr.	cju	0.65
gel, especial para niños. Paq.	Paq.	0.38	Idem atún "Mares del Sur"		
"Flit" en botellitas 200 gr.	Bot.	0.30	200 gr.		0.70

Letra G

Grasa "Champion" negra, para carro	lata	\$ 0.35	Idem "Lu-Lu"	"	1.80
Idem amarilla "Zapicán"	"	0.45	Idem "Solar"	"	1.60
Idem "Victoria"	"	0.70	Idem "Soberano"	"	2.00
Idem caracú Swift	Kg.	0.32	Garbanzos al natural latas		
Idem Olio margarina "El Gaucho"	"	0.32	"Armour" 453 gr.	lata	0.30
Idem " latas de 2.165	lata	0.85	Ginebra "El Grajo"	Lt.	1.70
Idem cerdo	Kg.	0.80	Grampas para alambrar	Kg.	1.25
Garbanzos chilenos	"	0.65	Galleta Marina	"	0.30
Grappa Ancap	Lt.	1.60	Galleta	"	0.15
Idem miel	"	1.60	Grajea fina	"	1.00
Gofio	Kg.	0.15	Goma líquida escolar "Pilkita"	frasco	0.08
Guindado "Oyama"	Bot.	1.90	Idem líquida "Radical"	" 0.55	0.45
Idem crema "Oyama"	"	1.70	Idem " "	"	0.75
Idem "El pobre marino"	"	1.60	Grafos para lápiz mecánico	estuche	0.24
Galletitas "María" Anselmi	Kg.	0.80	Granos envenenados para rato-		
Id. "Selectas" Pedro Compte	"	1.60	tones "Total"	Paq.	0.40
Idem en caja de 350 gr.	c/u	0.50	Galantina de patitas "Anglo"		
Idem "Reina Victoria"	Kg.	1.80	latas 340	lata	0.40
Idem "Combinación"	"	0.80	Gallinas	Kg.	0.45
Idem saladas "América"	"	1.20	Guadafia Suecas 45 cents.	c/u	4.20
Idem Crean-Cracker	"	1.20	Idem " 50 cent.	"	4.40
Idem "Paysandú"	"	0.60	Idem " 56 "	"	9.90
			Idem " 65 "	"	16.20

Letra H

Harina trigo extra "Gramon"	Kg.	\$ 0.15	Hilo acarreto 2/8 ovillo 50 gr.	c/u	0.12
Idem " "	bolsa	9.50	Idem " 2/8 ovillo 100 gr.	"	0.45
Idem de maíz	Kg.	0.22	Idem algodón en cono	Kg.	3.40
Idem "Puritas" legumbres			Idem coser "Cadena" 92 gr.	"	0.10
Paq. 250 gr.	Paq.	0.32	Idem " " 457 gr.	"	0.42
Hongos Paq. 10 gr.	"	0.10	Hacha Montaraz	c/u	6.00
Hormiguicida "Camani" latas			Habas para semilla	Kg.	0.80
100 gr.	latas	1.00	Horquillas tres dientes	c/u	3.70
Idem "Radical" 200 gr.	"	0.85	Huevos gallina	Doc.	0.60
Idem "Colosal" 200 gr.	"	1.00	Hule en diversos tonos	Mt.	3.00
Idem "Granja" 100 gr.	"	0.50	Hoz para pasto	c/u	2.50

Letra I

Insecticida Suelto	Lt.	\$ 1.00
--------------------	-----	---------

Letra J

Jalca de manzana "Anglo" lata de 600 gr.	lata	\$ 0.60	Idem de palo (Quillay)	Kg.	0.80
Idem membrillo "La Positiva" latas de 500 gr.	"	0.42	Idem coco en barras	"	0.90
Jabón "Bao" panes de 300 gr.	c/u	0.10	Idem lavasada "Swift" en escama 200 gr.	Paq.	0.25
Idem "El Gaucho" 250 gr.	"	0.08	Idem "Pervoral" en polvo para ropa fina	"	0.22
Idem "Anglo" 250 gr.	"	0.08	Jugo de uva "Uvalina botella 350 gr.	Bot.	0.35
Idem Marsellés "Bull-Dog" 120 gr.	"	0.10	Idem "Trapiche" 1/2 Lt.	"	0.65
Idem de coco Strauch	"	0.10	Jamón del Diablo latas de 90 gr. "Swift"	lata	0.16
Idem tocador "Pal-mar", Olivol, Conaprole	"	0.10	Idem crudo	Kg.	2.50
Idem "Reuter"	"	0.90	Idem cocido	"	2.30
Idem "Broquin", "Brancato"	"	0.30	Jabón de Creolina "La Buena Estrella"	"	0.12
Idem "Lisoform"	"	0.60	Juguetes gran variedad de Roberto Ghicino		
Idem "Palmolive" americano	"	1.10			
Idem "Orgía", "Maja"	grande	1.40			
Idem Atkinson	"	0.55			

Letra L

Levadura "Royal" 1/4		lata \$ 0.60	Idem veladora con pantalla	" 1.60	2.00
Idem " 1/8		" 0.30	Lápices "Faber" Nº 1, 2, 3	"	0.09
Idem "Bristol" 1/4		" 0.35	Idem comunes	"	0.03
Idem " 1/8		" 0.25	Idem de colores "Faber" 12		
Idem "Tarbi" 1/4		" 0.40	lápices	caja	0.50
Idem " 1/8		" 0.25	Idem " " 6 lápices	"	0.45
Idem "Calumet" 1/1		" 1.20	Idem " " 6 lápices	"	0.25
Idem "Horneck" 1/8		" 0.22	Libreta de conducta	"	0.03
Idem " 1/4		" 0.40	Idem de deberes	"	0.02
Lentejas chilenas 6 m/m	Kg.	0.40	Idem de 80 hojas	"	0.30
Limón gaseosa de Colazzi Hnos.	Doc.	0.70	Idem de 100 hojas	"	0.60
Idem " Juan Haro y Cía.	"	0.70	Lana limpia especial para		
Lengua de cordero "Frigonal"			colchones	Kg.	1.60
170 gr.	c/u	0.50	Libritos de cuento	c/u	0.04
Idem "Anglo" 340 gr.	"	0.75	Libros escolares "libro primero		
Idem de ternera "Frigonal"			de lectura"	"	0.85
340 gr.	"	0.68	Idem " 2º "Adelante"	"	0.65
Lustres "Guerrero" tamaño co-			Idem " 4º "Trabajo"	"	0.25
rriente 16 colores	"	0.55	Idem " 5º "Vida"		
Lamparillas Westinhouse de 15			Idem Texto Unico Sexto	"	2.30
a 40 wts.	"	0.50	Latones de 30 cent. \$ 0.60 de		
Idem " 75 wts.	"	1.00	45 ctm. \$ 1.95, de 60 cent.	"	3.25
Idem "Orania" 15 a 40 wts.	"	0.40	Idem de 65 cent. \$ 3.60 y de		
Limpia - aluminio Americano			70 ctm.	"	4.80
"Brillo"	"	0.45	Lacre en barra	barra	0.12
Ladrillo inglés para limpiar			Idem. extra superior	"	0.30
cubiertos	"	0.10	Lavatorio desarmable	c/u	1.30
Lámpara para cocina	"	2.00	Idem con toallero	"	2.30

Letra M

Malz Pisado colorado	Kg.	\$ 0.15	latas 420 gr.	lata	0.36
Idem blanco	"	0.15	Idem "Ameglio" lata 880 gr.	"	0.80
Malzola laq. de 1/4	Paq.	0.08	Magnesia "Manón" lata 1/2 Kg.	"	1.05
Idem " 1/2	"	0.16	Idem " " 1 Kg.	"	2.10
Idem " 1/1	"	0.32	Maíz	10 Kg.	0.85
Municipión de varios tamaños	Kg.	0.78	Mondongo a la Genovesa "An-		
Minio en polvo	"	0.90	glo" lata de 500 gr.	lata	0.30
Masilla	"	0.18	Matambre Adobado "Anglo"		
Malta "Montevideana", "Orien-			340 gr.	"	0.32
tal", "Salus"	Doc.	2.30	Mortadela tipo Bologna	Kg.	1.60
Mondongo seco	Paq.	0.25	Mates "galletas"	c/u	0.16
Maisena "Duryea"	"	0.15	Idem emboquillados	"	0.30
Idem " 0.28	"	0.45	Idem poros	"	0.30
Idem " 0.45	"	0.45	Máquinas Hormiguicidas "Hér-		
Manzana "Colazzi"	Doc.	1.10	cules" doble fuelle	"	9.30
Idem "La Sulza"	"	1.00	Idem 2 "Preferida" fuelle re-		
Miel en frasco "La Positiva"			dondo	"	7.80
750 gr.	frasco	0.95	Idem insecticida "Plus Ultra"	"	0.50
Mermelada de fruta "Bristol"			Menta "Vesubio"	Bot.	1.20

Letra N

Neocacao "Aguila" 200 gr.	c/u	\$ 0.16	Idem "Juan Haro y Cía."	"	0.90
Nuez Moscada	"	0.04	Naranjita "Pedemonte"	Bot.	1.10
Negro Viña para friso	Kg.	0.35	Naipes "Mariposa"	mazo	0.60
Naranja "Salteña"	Doc.	1.40	Idem para gofo	"	0.85
Idem "Colazzi"	"	0.90	Nidos de pájaros	c/u	0.15

Letra O

Oporto "Molino"	Bot.	\$ 1.30	Ocre Colorado para colorear		
Idem "Lacrimas Cristy"	"	1.60	cal	Kg.	0.35
Idem "Monjita"	"	2.60	Idem amarillo	"	0.35
Idem "Lacrimas Cristy" en			Orejones de durazno	"	1.60
caja	"	2.80			

Letra P

Paños de piso 55x60	cju	\$ 0.30	Idem "Bao"	"	0.12
Idem " 60x65	"	0.30	Pecho vacuno "Anglo" 340 gr.	"	
Papel Higiénico "Sauce"	"	0.26	Plato de cartón fantasía	lata	0.60
Idem " " "Gauce"	"	0.30	Pescado S.O.I.P. al tomate y	cju	0.05
Porotos blancos chicos	Kg.	0.30	escabeche	"	0.35
Idem "Frutilla"	"	0.32	Idem C.U.P.A.	"	0.35
Idem "Manicca"	"	0.45	Panceta	"	0.80
Idem "Mantecones"	"	0.52	Pasa de uva con semilla	Kg.	1.00
Idem "Tapes"	"	0.24	Idem sin semilla, americanas	"	1.60
Papel Estracilla	"		Pan rallado 50 gr.	Paq.	0.02
Idem embalaje "Graff"	hoja	0.06	Idem " 150 gr.	"	0.05
Idem de Lija N° 00, 0, 1/2, 1, 1 1/2, 2, 2 1/2	"	0.05	Pimienta en grano	"	
Idem esmeril N° " " " "	"	0.18	Pimentón "El Galtero"	Kg.	4.50
Idem "Cheviot" Azul, Verde,	"		Pollos en escabeche, latas 420	Kg.	2.50
Salmon	"	0.10	gr. Frigorífico del Plata	cju	0.70
Idem "Cometa"	"	0.02	Plumeros techo	"	2.00
Idem "Molde"	"	0.02	Idem 45 cent.	"	0.50
Idem "Celofán"	"	0.20	Idem 50 "	"	0.75
Idem "Glacado"	"	0.06	Idem 60 "	"	1.30
Idem para fumar "Job"	"	0.06	Posa-mate canasto	"	
Idem " " "Jaramago"	librito	0.06	Idem de metal	"	0.25
Idem " " "Domiró"	"	0.05	Pimientos Morrones latas de	"	0.38
Platos lisos, hondos y llanos	Doc.	6.50	400 gr.	lata	0.40
Idem esmaltado	"	3.60	Pimienta Blanca Molida	Kg.	4.00
Idem " Ración	cju	0.45	Pastillas eucaliptus y mentol	"	1.60
Patté carne, hígado, lengua	"	0.10	Pastas dentífricas "Dr. West's"	tubo	0.30
Idem de pollo	"	0.12	Idem "Kolinós"	"	0.55
Piolin de pescar	Kg.	4.00	Idem "Odol"	"	0.60
Pintura "Guerrero" 300 gr.	lata	0.45	Paños de cocina	cju	0.36
Idem " 1 Kg.	"	1.15	Idem de cocina	"	0.65
Idem " 1 3/4	"	2.20	Papas de consumo	Kg.	1.40
Idem "Granitol" 300 gr.	"	0.50	Pomada para calzado "Rin -	"	
Idem " 500 "	"	1.00	Tin - Tin" N° 2	cju	0.15
Idem " 1.000 "	"	1.95	Idem " " N° 3	"	0.30
Idem en pasta	Kg.	0.70	Idem "Ciervo" \$ 0.14 y	"	0.25
Pavitas "Armour"	lata	0.65	Idem "Oxford" \$ 0.10	"	0.14
Piedra Plancha	cju	0.30	Idem " "	"	0.65
Idem guadaña	"	0.49	Pasta de anchoa 75 gr.	"	
Idem yesquero 10 m/m.	"	0.08	Palillos con resorte para ropa	Doc.	0.16
Idem " 8 m/m.	"	0.05	Pelotas de goma N° 2	cju	0.30
Pulidor "Fuph"	Paq.	0.15	Idem " " N° 2 1/2	"	0.40
Idem "Loxol"	"	0.15	Idem " " N° 5	"	2.00
			Pelotas de Football sin cámara "Pyder"	"	5.60

Letra Q

Queso rallar	Kg.	\$ 1.20	la forma	cju	0.95
Queso fresco	"	0.80	Quemadita	Bot.	1.30
Idem tipo "Chubut" 850 gr.					

Letra R

Rabo de vacuno "Frigonal" 908 gr.	lata	\$ 0.50	Resina	Kg.	0.65
Refresco Limón, Naranja, Grosella	Bot.	0.70	Remaches de cobre 3/8 N° 9	cju	0.02
Rueda para raviolos	cju	0.35	Idem Aluminio	"	0.02
Rueda para marcar y cortar	"	0.90	Idem Estaño	Kg.	3.30
			Remaches Bronce	"	8.50

Letra S

Sal Cerebo en latas de 800 gr. neto	lata	\$ 0.50	Idem fina en bolsitas	"	0.12
Idem gruesa	Kg.	0.06	Idem " en frascos	frasco	0.38
			Sardinias La Marplatense 96 gr.	lata	0.60

Idem "Army Club" 120 "	"	0.80	Solución Cristal s/e	Bot.	0.20
Idem "Neptuno" 115 "	"	0.63	Suela	Kg.	1.60
Idem "Mi-Mi" " "	"	0.78	Salame "Tipo Especial"	"	1.50
Salchichas de Viena, 310 gr.	"		Salchichón empalmado	"	1.60
Frig. del Plata	"	0.25	Sobres comerciales	"	0.70
Idem Ahumadas, 285 gr.	"		Idem de luto	"	0.50
"Frigonol"	"	0.26	Idem forrados	"	1.60
Soda Cristal	"	0.12	Idem para tarjetas	"	0.60
Idem cáustica	"	1.20	Idem para participaciones ca-		
Semillita zapatero	"	4.00	jas de 50 sobres	Caja	2.00
Semillas	Paq.	0.10	Idem de oficio	"	1.00
Sémola	Kg.	0.25	Salmon latas de 180 gr.	lata	0.60
Sulfato de Cobre	"	0.53	Idem " de 460 gr.	"	1.25
Spumante "Alegresa"	Bot.	1.00	Sartenes Acero 22 cent. \$ 0.65		
Sidra "Sagardúa"	"	1.65	26 cent. \$ 0.85 y	y 33 cent.	1.05
Idem "Victoria"	"	1.30	Servicios esmaltados 19 cent.	c/u	1.00
Siena Colorada	Kg.	0.55	Idem de loza 22 cent. llos		
Sesos "Swift"	"	0.25	\$ 2.60. Espiga 22 cent.	c/u	3.00

Letra T

Tabaco "J. M." común	Paq.	\$ 0.24	Idem "Clara 15"	"	0.26
Idem "Bahía E. Fuerte"	"	0.18	Idem de farol chicos y me-	"	0.55
Idem "Río Novo"	"	0.18	dianos	"	0.25
Idem "Puerto Rico"	"	0.18	Idem " grandes	"	0.55
Idem "Toro"	"	0.18	Terminos 1/3 Radiante	c/u	3.00
Idem de pito	"	0.13	Idem 1 litro "Lumilagro"	"	3.00
Té "Tigre" miniatura	lata	0.15	Taploca Francesa Oro 250 gr.	Paq.	0.50
Idem 50 gr.	"	0.38	Idem "Puritas" 250 "	"	0.28
Idem 100 gr.	"	0.65	Tiza en polvo	Kg.	0.16
Idem "El Chaná" 130 gr.	"	0.80	Idem en barras	c/u	0.91
Idem "Tripoli" 113 gr.	"	0.65	Tocino	Kg.	0.80
Idem "Hornimans" 113 gr.	"		Tejido Piambrecera color verde		
etiqueta azul	lata	1.00	90 cent.	Mt.	1.85
Idem " etiq. verde "	"	0.80	Idem " 1 metro	"	2.00
Idem suelto Ceylán	Kg.	5.00	Idem blanco 0.80 cent.	"	2.00
Toddy Chico	c/u	0.75	Tablas de picar carne 19x34	"	0.35
Idem mediano	"	1.30	Idem " 24x40	"	0.50
Idem grande	"	2.20	Idem " 30x42	"	0.60
Tuco Swift	lata	0.26	Tablas para lavar acanaladas	"	
Tinta escolar colores varios	tinteros	0.07	de 34x65	"	0.85
Idem Steffen en porrones	c/u	0.80	Tachelas negras	Kg.	2.50
Tinta Steffen frascos 250 gr.	frascos	0.25	Idem doradas	"	0.65
Idem Sthepens 1/2 litro	"	1.20	Tarjetas de visitas	"	0.55
Idem " 1 litro	"	1.80	Tazas de loza 12 cent. \$ 0.55 y		
Tripas secas de ternera	el juego	0.36	13 cent.	c/u	0.65
Tubos "Kosmos" 8, 10, 14, 15	"		Idem enlozadas 10 cent.	"	0.45
líneas	c/u	0.20, 0.15	Tazonos enlozados	"	0.60
Idem "Rochester"	"	0.20	Tenazas largo 25 cent.	c/u	2.90
Idem "Coronitas" 46-47 líneas	"	0.25	Tetines con aros	"	0.30
Idem "Coronitas" 49	"	0.32	Tetas para mamadera	"	0.28
Idem "Kruger"	"	0.20	Tijeras para podar	"	2.65
Idem "Wunder"	"	0.25	Idem para cortar latas	"	2.30
Idem "Clara 12"	"	0.28	Tripas Saladas	"	0.90

Letra V

Vino seco	lata	\$ 0.60	Idem "Santa Teresita"	"	2.50
Idem garnacha	"	0.90	Idem por litros	Lt.	0.35
Idem "Unico" s/e 3 litros	damajuana	1.25	Idem de Santelo Hnos. Ha-		
Idem " 5 litros	"	1.95	rrilague	10 Lts.	3.40
Idem " 10 litros	"	3.80	Idem embotellados "Vudu"		
Idem clarete "Santa Rosa"	"		Harrilague y frutilla	Cas. 12 bot.	4.50
s/e 3 litros	"	1.30	Idem Nevlolo s/e	Bot.	0.85
Idem " 5 litros	"	2.00	Idem Reserva Alegresa Tin-		
Idem " 10 litros	"	3.20	to s/e	"	0.35
			Idem " blanco s/e	"	0.40
			Idem blanco "Clericó" Bot.		

10 Lts. 3.40

de 2 litros	"	1.00	Idem "Cinzano"	"	1.30
Idem tinto criollo Bot. 2 Lt.	"	1.00	Idem "Pera Grau"	"	0.95
Idem moscatel "Abanico"	"	1.70	Vasos Higiénicos	c/u	0.03
Idem blanco especial s/e	10 Lts.	3.20	Velas estearinas 4/4	Paq.	0.50
Vinagre "Gamberoni" 1 litro	Bot.	0.70	Idem parafina 3/4	"	0.46
Idem "Santa Rosa" 1/2 litro	"	0.35	Idem " 1/4	"	0.20
Idem " 1 litro	"	0.65	Idem perforadas	"	0.48
Idem "El Terruño" 1 litro	"	0.65	Velitas de noche cajas de 12	"	0.45
Idem " 1/2 litro	"	0.35	Idem para torta	c/u	0.02
Vasos de vidrio comunes	c/u	0.07	Veladora flotante insumergible	caja	0.25
Verde "Imperial" para colorear			Vainillado especial en polvo		
cal. Extra	Kg.	1.25	paq. de 10 gr.	c/u	0.10
Vermouth "Ravina"	Bot.	0.90	Ventosas	Doc.	0.95
Idem "Oyama" dulce	"	1.00	Verde "París" lata de 250 gr.	c/u	1.20
Idem " seco	"	1.60			

Letra Y

Verba "Armiño" latas de 5 Kg.	lata	\$ 2.80	Idem "La Hoja" en Paq. 1 Kg.	"	0.50
Idem en Paq. de 1 Kg.	Paq.	0.52	Idem suelta super extra	Kg.	0.45
Idem "Sara" latas de 5 Kg.	lata	2.80	Idem Paraguaya	"	0.55
Idem " en paq. 1 Kg.	Paq.	0.52	Yerberas esmaltadas	c/u	1.60
Idem "Oneto" paq. 1 Kg.	"	0.52	Idem madera	"	0.80
Idem "Aguila" Paq. 1 Kg.	"	0.50	Yeso en polvo	Kg.	0.15

Letra Z

Zapatillas suela de goma negras			Idem " 39 al 44	"	1.35
lisas 34 al 38	Par	\$ 0.50	Idem " T. Sport 34 al 39	"	1.40
Idem " A. 39 al 43	"	0.55	Idem " 40 al 41	"	1.60
Idem " Abroch. 34 al 38	"	0.65	Idem " e colores 18 al 25	"	0.45
Idem " " 39 al 43	"	0.70	Idem " 26 al 33	"	0.55
Idem " pintitas 30 al 33	"	0.45	Idem " cuero liv. 34 al 38	"	0.50
Idem " " 34 al 38	"	0.60	Idem " 39 al 43	"	0.55
Idem " " 39 al 43	"	0.65	Idem " Canillita 38 al 33	"	0.70
Idem " blancas 34 al 38	"	0.65	Idem " 34 al 38	"	0.80
Idem " Ranch. 30 al 33	"	0.90	Idem " 39 al 43	"	0.90
Idem " " 34 al 38	"	0.95	Idem " Albalil 38 al 42	"	0.80
Idem " " 39 al 43	"	1.00	Idem toda de cuero		
Idem " azules 28 al 33	"	1.15	abrochadas 34 al 36	"	1.60
Idem " " 34 al 38	"	1.30	Idem " 37 al 42	"	1.70

Grandes Viñedos y Bodegas

V. U. D. U.



Proveen a todo el país de los mejores vinos



ADOPTÉLOS

delma

CAMISAS
CALZONZILLOS
JUEGOS
PIJAMAS

en telas:
BRILOFIX
Inencogibles

Solicite los productos "Delma" en esta Cooperativa

"GRAMON"

Sociedad Anónima Grandes Molinos Nacionales



HARINAS DE SUPERIOR CALIDAD

BOLDINA MENINI

Antiguo y delicioso licor aperitivo

PIDALO EN ESTA COOPERATIVA

ARTURO CARBAJAL & hijos

REMATES

Local Carbajal

Mercado reconocido desde hace 30 años por su seriedad e importancia. FERIAS, los terceros martes de cada mes. A 14 Kilómetros de Colonia Suiza
Tel. 19 Nueva Helvecia y 2613 C. Suiza

Local La Selva (Barker)

Mercado que promete alcanzar un sitio de preferencia dado el apoyo que le prestan los hacendados de la zona y su buena ubicación.

CONSIGNACIONES: A. Pelegrino Ramos Rosario. O a nuestro Escritorio.

EN CAMPOS: con sus respectivas existencias hemos operado, desde fines del año 1944 hasta mediados del año 1945 por valor de \$228.582.46.

CONSULTENOS

Discurso del Sr. J. Peselewitz

Habiendo terminado el ejercicio bajo mi responsabilidad y con la tranquilidad de conciencia que da el deber cumplido, ha llegado el momento de hacer entrega del mando, y al hacerlo quiero dirigirme agradecido a todos mis colaboradores, Gerente, empleados y compañeros de Comisión salientes que tan magníficamente ha colaborado conmigo en defensa, apoyo y bienestar de la sociedad; a todos ellos les doy efusivamente las gracias y les reitero mi más profundo agradecimiento.

Al salir de la Comisión Directiva pasó a la calidad de simple socio, pero desde ese mi humilde puesto, seguiré colaborando, como buen cooperativista que sólo quiere el bien de la Sociedad, con todos los que aquí quedan luchando, como estimo que es deber de cada asociado hacerlo.

Al Gerente y los empleados quiero decirles que de Vdes., que son el enlace entre Comisión Directiva entrante y saliente se espera y confía el mayor apoyo y debieran ser los que más compenetrados estén de las ideas y beneficios del cooperativismo ya que de la prosperidad de la Cooperativa depende en gran parte su propia pros-

BAKIRGIAN & Cía.

(URUGUAY) S. A.

—oO—

Importadores de Tejidos

Rincón 728

MONTEVIDEO

riedad.

Hay un punto muy delicado y que yo no quiero pasar por alto. Me refiero a la resolución tomada por la última Asamblea, la que establece que toda acción o intento de desfalco, ya sea cometido por un empleado o miembro del Directorio, sea sometido a la justicia y quiero mencionar esto, sólo para decirles que deseo de todo corazón que en la Cooperativa no haya nunca necesidad de hacer uso de ese mandato de la Asamblea.

Ahora al presentarles a los señores Cosme Sanz y Alejandro Ansoleaga como Presidente y Tesorero, respectivamente, y a los dos miembros también recientemente electos, señores Angel Rodríguez y Héctor Trasante, la C. Fiscal integrada por los señores César Cardoso Guani, Mario Filotto y Luis Rista, también el señor Julio César Pareja como asesor de la C. Fiscal, espero que, dados los nobles sentimientos cooperativistas que animan a estos señores, entre Vds. y ellos exista, como asimismo con los demás miembros que quedan en el Directorio, el mejor espíritu de colaboración y de entendimiento para que siga nuestra sociedad como hasta ahora en franca prosperidad. — Javier Peselewitz.

RESERVADO

para la firma

STRAUCH & Cía.

Fábrica de Creolina.

“ U R U G U A Y ”

*El mejor aceite de mesa
en sus dos tipos*

EXTRA

Girasol y Oliva

AMBASSADOR

Oliva y Maní

**PODRA SER ADQUIRIDO POR UD.
EN**

“ LA UNION ”

Sdad. Cooperativa de Consumos

La Entrega de Poderes de la Comisión Saliente a la Entrante

A un acto de lucidas proporciones dió lugar el 28 de Junio ppdo., la entrega de poderes de la Comisión saliente, a la designada por elección en la Asamblea General Ordinaria.

A las 19 horas se reunieron en el local de nuestra sociedad ambas comisiones, asistiendo especialmente invitados al acto todos los empleados de la cooperativa.

Abrió la parte oratoria el señor Presidente saliente don Javier Peselewitz (cuyo discurso nos es grato publicar en otro lugar), destacando la actuación de la Comisión que presidió y la colaboración de los empleados. Le siguió en el uso de la palabra el presidente entrante Don Cosme Sanz Pons, esbozando parte de su plan a seguir con la ayuda eficiente de todos.

De inmediato fué invitado para hacer uso de la palabra el inspector interino delegado por la Comisión Fiscal, señor Julio César Pareja, el que se refirió al nuevo plan de contabilidad y control, ya impuesto en parte.

Luego, en nombre del personal habló el señor Juan D. Dalchiele, para agradecer al

presidente saliente su concepto del personal de la sociedad y para desear a la Comisión entrante buen éxito en todas sus gestiones.

Es digno de destacar el ambiente cordial y simpático que en todo momento reinó en dicho acto, lo que habla muy en pro del afecto y respeto mutuo que existe entre la Comisión Directiva y el personal de la sociedad.

NOTAS de INTERES

En el mes de Julio se verificará el pago del campo que la Cooperativa ha comprado para el Abasto.

Los señores Asociados que se apuntaron para adquirir BONOS, pueden pasar por la Secretaría a depositar los importes respectivos.

:- La Sección FACTURA DE CERDO, comenzó a funcionar. La Directiva acepta sugerencias al respecto, y comunica a los señores asociados que el precio de los chorizos es por kilo \$ 0.80.

:- En la primera quincena de Agosto se llamará a Asamblea, para apropiación de Balance.

Recortes

El mes de Junio marca un record en el movimiento comercial de la Cooperativa "LA UNION".

Igualmente puede decirse del Ejercito 1944-1945, que alcanza cifras de gran importancia.

Todo se debe a la confianza que despliega nuestra Sociedad en el público y mucho más, entre los señores asociados.

La marcha ascendente de una institución, requiere siempre una gran cantidad de prudencia en los dirigentes y una muy gran cantidad de tolerancia en los asociados.

Frecuentemente se impacienta el socio, si no le atienden con rapidez su pedido de mercaderías; no faltando quien proteste, considerándose único perjudicado.

Seamos conscientes, y sobre todo cooperativistas. La voluntad de los empleados en servir a todos, es mucha; por lo tanto, no debe ser menor la buena voluntad de los asociados en tolerar una demora que se justifica por la gran cantidad de pedidos a entregar.

LA URUGUAYA de Pedro Compte



GRAN FABRICA A VAPOR

De:

Cchocolates

Especies

Galletitas

Caramelos

Bombones

Pastillas

Cafés

*Dulces de todas
clases*

FABRICA Y ESCRITORIO

Concepción Arenal 1921

U. T. E. 2.62.89 — Montevideo

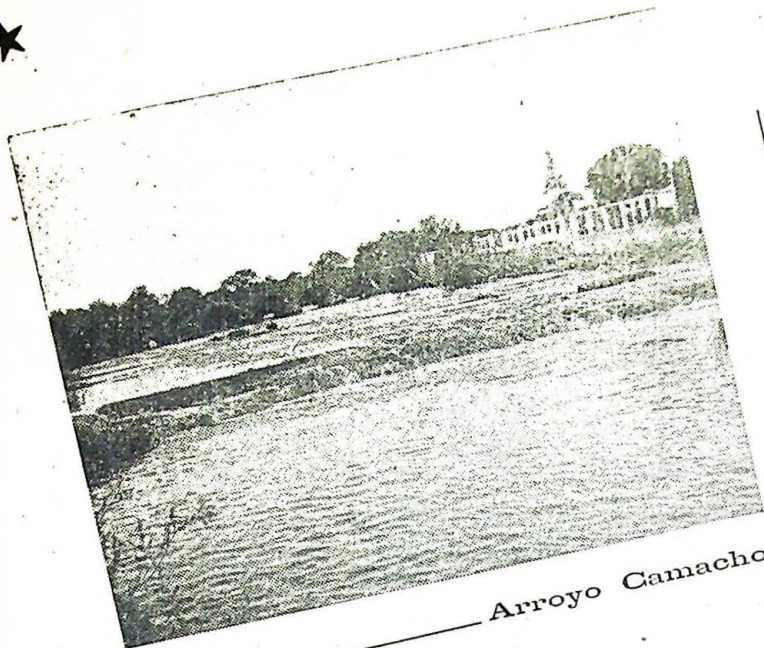

Arroyo Camacho

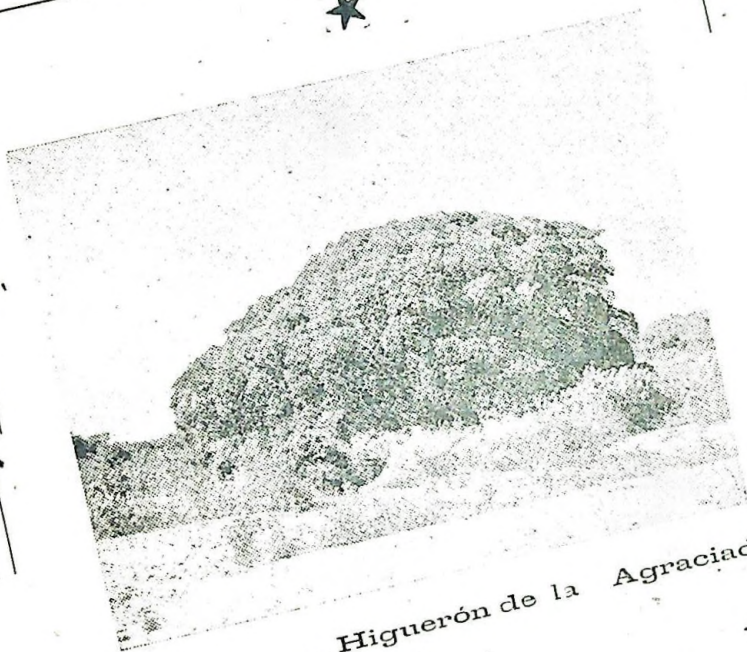

Higuerón de la Agraciada





Diario de un Padre

Por EDUARDO M. ALMIRA

Febrero 12 de 1940. Dentro de poco seré padre por primera vez. La alegría que experimento al pensar en ello es infinita. Pero enseguida me acomete una seria preocupación. ¿Cómo llamaré a mi hijo? O a mi hija, si la Diosa Fortuna se pone medias rosa en vez de celeste para complimentarme con tan fausto acontecimiento. No sabemos, Florinda y yo, qué nombre ponerle. Será cualquiera, menos el mío: Argobusto Ferrocarril. No sé cómo hay padres que se atrevan a semejante cosa. Mi progenitor me puso Argobusto por un íntimo amigo suyo, a quien quería como a un hermano, y Ferrocarril porque él trabajaba e hizo carrera en una empresa ferroviaria. ¿Cómo voy a seguir sus pasos, si mi íntimo amigo se llama Panfleto y yo trabajo en la Perra? ¡Nunca! ¡Jamás! Mi hijo — o hija — llevará un nombre eufónico y grácil.

13 de febrero de 1940

Florinda está indecisa en cuanto al nombre de nuestro hijo. Duda entre Galahad, Lancelot, Floreal o Apolo — si es varón —. Proserpina, Minerva o Rosaté — si es mujer —. No quise contradecirla por las razones del caso, pero todos esos nombres me parecen tan ridículos como el mío. Antes que Galahad, llamo a mi hijo Ferrocarril, aunque tenga que soportar las idiotas bromas de los compañeros como las soporté yo: ¡Ché, Ferrocarril, mandate un boleto!”, o alguna pavadada por el estilo. Pavadas pero que terminan por hervirle la sangre a uno. O como aquella vez que, teniendo yo cinco años, me hicieron fumar un toscano, asegurándome que era lógico que un ferrocarril echara humo. No. La elección de nombres es una tarea delicadísima y que incumbe al padre. Y nada más que al padre.

14 de febrero de 1940

Me enojé con papá y con mamá. Los quiero mucho, pero tengo el deber de combatir sus manías. Papá sugiere firmemente el nombre de Batalla — signo de la época según él — si es mujercita, y si es varón, Estratego — signo también de la época, siempre según él. Mamá, felizmente, disiente con papá. Pero aboga por Eurindia Amapola, para mujer, y Jacinto Minervo, si es hombre. Yo me negué. Ellos insistieron y finalmente, mi padre, mi propio padre, se enojó conmigo haciéndome una broma feroz: Ferrocarril — me dijo — si no accedes te mando a la vía muerta de mi cariño. Y lo hizo. (Esa vía muerta me significa la pérdida de \$ 25.000 que me pensaba adelantar para la casita). Pero no me importa. Mis hijos

tendrán nombres humanos.

19 de febrero de 1940

Vino tía Prudencia — ¡Oh ironías del destino, qué jugarretas haces con los nombres! Me dió la razón en cuanto a los nombres propuestos por los viejos. Y ella, que asegura tendremos una nena, propuso el suyo: Camelia, extraído del título de la novela que más la apasionó en su vida. “Tía — le dije —: ¿y si la hubiera apasionado a Vd. la novela de Carolina Invernizzio “La ahorcada en el ataúd” le agradaría tener una sobrina que se llamara Ahorcada? Me miró de arriba abajo, y se fué enojadísima, después de afirmar que si el crío era varón debía ponérsele Centauro, para que recordara a su padre, que era lo más parecido a un caballo que había conocido. No me importan esos enojos. Ya desaparecerán con el advenimiento del nuevo miembro, o miembra de la familia. Lo primordial es el nombre del chico. Y no lo tengo. Es una tarea terrible sin duda alguna.

21 de febrero de 1940

El médico me dijo que el feliz acontecimiento se aproxima. Hubo cónclave en casa. Reunidos todos se luchó, poco menos que a brazo partido, para ponerle el nombre al nene. Y cada uno trataba de imponer el suyo. Todos me parecieron horribles. Yo escuché pacientemente, mientras pude. Y pude durante largo rato, a pesar de que había nombres que me sacudían con el mismo efecto de una corriente eléctrica. La fantasía de mi gente es incommensurable. Y todo se echó a perder cuando Filiberto propuso Irene. ¿Como Legui? — grité yo, saltándole al cogote. Y es que no podía perdonarle al “pulpo” que corriera tan mal esa potranca que destrozó entre sus patas de “no

placé" la cunita del nene y el sanatorio de Florinda. No se llegó a un acuerdo. Es que no quieren entender que yo, y solamente yo, debo decidir como se debe llamar mi hijo.

25 de febrero de 1940

Seré padre de un momento a otro. Y aun no he elegido nombre para mi vástago. Marcelo, Roberto, Mario, Enrique, Néstor, Eduardo, César, Guillermo, Federico, Daniel...; Clara, Susana, Margarita, Dora, Esther, Leticia.... ¿qué se yó!... Miles de nombres y ninguno me gusta. Todos me parecen vulgares, conocidos. Y no quiero llegar a deformar mi fantasía como lo hacen mis parientes. Han llegado a hacerme la vida tan imposible que renuncié a verlos. Tío Froilán, que pide se lo llame Froilán (por él) y Chiche' (por un perro que aprecia mucho y que tiene en la estancia) retiró su ofrecimiento de costear la educación primaria del chico y habló de no sé que poda en su testamento. Y todos los otros adoptan actitudes similares. ¿Qué se enojen todos; me importa un pito! El nombre se lo pondré yo. Algo fuera de lo común, pero nada ridículo.

25 de febrero de 1940

Sali de dudas, después de tanta reflexión: Si es varón se llamará José. Si es mujer, María. Nada más. Así no más. No hay tu tía ni mi tía: José o María. Ahora si que dormiré tranquilo esperando el nacimiento. Mis parientes claman tildándose de idiota y de tarado. Florinda tuerce la cara. Pero en eso soy inflexible: José o María. ¡O no hay hijo!

27 de febrero de 1940

¡Hoy seré padre!... Me tiembla tanto el pulso, que no puedo escribir más que esto: ¡Hijo mío, hip, hip, hurrah!...

3 de marzo de 1940

Ya soy padre. Pero jamás veré a mi hijo, a mi Josecito. Florinda ha jurado que nunca en la vida sabrá mi hijo quien es el canalla de su padre. Quizá tenga razón. Porque solamente un canalla como yo, y borracho como una cuba, de vino más que de alegría, pudo anotar a su primer descendiente con los nombres de Senefrustro Pamplino, por sugestión de un idiota de testigo que se aprovechó de mi incoherencia alcohólica para dar rienda suelta a su maldita imaginación.

Enrique Siri

IMPORTADOR

MERCERIA EN GENERAL

- :: Puntillas de Nottingham
- :: Cintas y Trencillas de Fantasía
- :: Botonería de Fantasía para Vestidos
- :: Alfombras





★ Curso Breve de Amor

Estábamos en el jardín de la condesa de Nebreda: el jardín que allí, todos los jueves, nos reuníamos varios amigos de la condesa. Pedimos una tarde a Paco Neira que nos contase el episodio del "curso breve de amor": el último curso que profesó don Felipe Briones. Paco nos dijo:

—Soy uno de los más entusiastas brionistas; no cejo en mi entusiasmo; muerto el maestro, leo y releo todos sus libros. Y una advertencia previa, aunque vosotros no la necesitéis: he sido en mi juventud aficionado al teatro; si hubiera seguido mis impulsos, sería a estas horas uno de los actores más célebres de España; vosotros lo sabéis; perdonad mi inmodestia; hablo entre amigos. Representé en teatros de sociedad; tuve en esas escenas aristocráticas éxitos que vosotros no ignoráis. Tanto en mi fervor por el arte histroinfico, que a veces me sorprende a mí mismo, en mi cuarto, declamando un parlamento de Lope, Tirso o Calderón. Por otra parte, he de hacer también algunas advertencias atinentes de don Felipe Briones. No necesitáis vosotros, ciertamente, que las haga; pero son una introducción necesaria a mi historia. Briones ha sido uno de los profesores más ilustres de la Universidad española; tenía don de gentes; emanaba de él un efluvio misterioso que cautivaba; le gustaba, como a Sócrates, conversar; su clase no era un magisterio severo, sino una charla cordial con los discípulos. Cuando lo jubilaron, tuvo unos días en que todos creímos que "se nos moría"; habló a sí porque yo, con su intimidad, me consideraba como de la familia. Desde el momento en que don Felipe se vió lejos de su aula, ya no fué el mismos; quiero decir que perdió la bella serenidad que nos encantaba a todos. Suspiraba de continuo por su pasada profesión; tenía el pensamiento, no en su casa, sino en el amado recinto universitario. Nosotros, contempladores enristecidos de su congoja, nos preguntábamos con este dolor íntimo y reconcentrado que le con-

come?" Y ahora permitid que aplaze la continuación de mi relato para el jueves venidero; lo necesito; lo necesito, como veréis en la próxima reunión.

No faltamos al jardín de la condesa el jueves siguiente; allí estábamos todos, ansiosos del relato de Paco Neira. Tardó nuestro amigo en llegar; supimos después que llegó con puntualidad, pero que estuvo en la casa ocupado en lo que va a saber el lector. Apareció Paco transformado en un anciano; su caracterización era perfecta. Teníamos delante, no a Paco Neira, sino a don Felipe Briones. Estaba Briones en sus últimos tiempos, cuando anunció su curso breve de amor, muy achacoso; apenas si podía tenerse en pie; su comer era frugalísimo. No le placía

Las Lilas



OFRECE

Magníficas expresiones de arte y buen gusto en flores artificiales, para adornos de jarrones, polichines, floreros, bols, y platos para centros de mesa.

Finos canastitos y macetas muy atractivas, adornadas al gusto más exigente, con flores y plantas artificiales.

Todos los útiles para la confección de flores artificiales.

COLONIA 825

(Entre Andes y Florida)

Teléfono 9.05.29 MONTEVIDEO

la mesa; tenía un desasimiento profundo de las cosas: las cosas del mundo. Gradualmente había su persona cobrado un aspecto de ahlamiento, de tenuidad que imponía más respecto, más admiración, más veneración que antes. Todo era espíritu, por decirlo con dos palabras. Para consolarse de algún modo, anunció que daría un último curso; un curso breve de amor. No admitía sino contados alumnos. El curso sería dado en una finquita rústica que el maestro poseía en la afueras de Madrid; estaba rodeada de arbolado y tenía un ameno jardín. El maestro solía pasar en la Arboleda, así se llamaba el predio, algunas temporadas. Supimos que la emoción que el anunciado curso le producía a Briones, la hacía estar suspenso como en éxtasis, muchos ratos. Y llegó el día de la primera lección. En este punto, Paco Neira, trasunto de Briones, sale de la casa, figurando que es el propio maestro que aparece para dar la lección introductiva. Nos hemos agrupado todos frente a una puerta, la puerta de un pabellón del jardín, que suponemos que es la

puerta de la cátedra. Paco aparece lentamente; camina un poco titubeante; gasta una barbita barbita entrecana y lleva los brazos cruzados sobre el pecho, al marchar un tantico inclinado, como cediendo al paso de sus pensares. Hay un poyo junto a la puerta de salida; al salir el maestro, ha extendido la mirada por la inmensa Bóveda azul. Ha estado un instante arrobado, y luego, rendido por la contemplación, se ha dejado caer en el poyo. Todos le miraron silenciosos y absortos. Por fin, se levanta Briones y avanza hacia nosotros. Como si volviera de un sueño, parece despertar; sonriente, nos va estrechando la mano a todos. Paco Neira está admirable en su papel; no es Paco, sino Briones pintiparado. Creemos que el maestro va a entrar en la clase; pero se desvía de la puerta. Le rodeamos todos afectuosamente. Coge una rosa, rosa blanca, el maestro y va disertando sobre las rosas en las letras españolas. Cita un verso de Góngora que dice: "Aljófár fresco sobre blancas rosas". Briones afirma que en algunos textos no pone fresco, sino blanco sobre blanco, el verso de Góngora es más expresivo. No contaremos todas las finas, delicadas, profundas observaciones del maestro sobre la Naturaleza: lo que él nos quiere inculcar es el amor a esa Naturaleza en todas sus manifestaciones. De la rosa pasa Briones, en su sabio divagar, a una nube que cruza por el azui. Habla de cúmulos, nimbos, estratos y cirros. Recuerda las nubes del pintor Constable; el cielo, en la pintura del paisaje, es cosa sustancial. El maestro recorre los principales pintores; para Velázquez tiene observaciones curiosas. Más que escuchar, debemos sus palabras, como se suele decir. Y de pronto, inclina el busto, que había tenido erguido, y se apoya en un árbol, como si tuviera miedo de caer al suelo. En esa actitud permanece un rato — angustioso para nosotros — y al cabo, lentamente, sin despedirse, sin pronunciar palabra, se encamina a la puerta y desaparece. Y éste fué el breve, muy breve, curso de amor.

ESTABLECIMIENTO DE VEHICULOS PARA NIÑOS

de

Juan Héctor López

Avda. Gral. San Martín 2866

MONTEVIDEO

Bicicletas

Triciclos

Monopatines

Autitos

Coches

Cunas

Repuestos y Accesorios

En la "Cooperativa de Consumos"

«LA UNION»

LE MOT DE LA FIN

Todos los hombres nacen sinceros y mueren embusteros. — Vanvenarguez.

De poetas y de locos, todos tenemos un poco". Cuando el poeta, el pintor y el escultor trabajan en momentos lúcidos, producen obra artística; cuando laboran en plena crisis, hacen cosas de locos.

En literatura y en artes plásticas hay, pues, un arte loco como hay en música un "arte negro" equivalente. De ello se infiere que en realidad sólo es artista verdadero el que se abstiene de trabajar en períodos delirantes o que, por lo menos, se digna destruir, una vez en sus cabales, los desaguisados del estado anormal.

Lo que, naturalmente, no impide que muchos pseudo-artistas traten de hacerse pasar por locos aunque no sean más que necios.

La propia conciencia es el más implacable de los jueces porque aplica a todos los reos, indistintamente, la pena del remordimiento perpetuo, y ello sin admitir la prescripción.

No todo silencio es olvido ni toda distancia ausencia.

"Lo que abunda no daña". Dígalo si no el infeliz viticultor a quien una abundante granizada apenas si le deja en pie las uvas necesarias para el sustento de los gorriónes vecinos.

Para que las cosas dejen de verse "según el color del cristal con que se mira" no debe observárselas con el lente ahumado del teólogo ni con la lupa astigmática del alquimista, sino a ojo limpio o sea con la clarividencia del poeta que no se aparta de la verdad sino para anticiparla o embellecerla.

Era inocente y le dieron diez años de reclusión por descuidar la defensa y confiar su absolución al Derecho, la Justicia, la Verdad y la Razón, creyendo que son los jueces émulo de Salomón.

Los glotones que para disculpar sus desarreglos gastronómicos alegan que no temen enfermarse por gozar de excelente salud, olvidan que precisamente los sanos son los únicos que pueden enfermarse.

Como carecía de toda profesión regla-

mentada, tenía el privilegio de poder violar a mansalva el secreto profesional.

Si en los años juveniles pudiera reflexionarse con la experiencia de la madurez, aquellos jóvenes intelectuales del día, que tan irreverentes suelen mostrarse para con sus colegas de avanzada edad, se darían cuenta de que esa subestimación de la capacidad mental de sus mayores — de sus maestros, acaso — implica el menosprecio anticipado de su propia ancianidad, a corto plazo, si es que Dios les concede el innmerecido lujo de llegar a ellas con salud física y moral.

No sé por qué, sospecho que los carnavales resultarían más pintorescos si las máscaras pudieran disfrazarse de hombres.

También en la caída de los hombres públicos, como en la de los cuerpos inertes, la profundidad del golpe está en razón directa de la altura desde la cual se precipitan.

Para mejor comprobar la clásica atracción de las cocineras sobre los bomberos no hay más que asistir a una representación de "La Walkyria" y observar atentamente "el encantamiento del fuego", en la escena final.

A NUESTROS SOCIOS

Nuestra revista social, obedece con su aparición — al plan de ser útil en lo relacionado con el movimiento de nuestra sociedad, para información de la marcha económica de la misma, lista de precios, determinaciones de la Directiva en sus sesiones etc.

Es bueno destacar que carece en absoluto de tendencia política ni ideológica — y que todos nuestros asociados pueden colaborar en ella, aportando así con sus ideas y colaboraciones, el esfuerzo cooperativista por el cual luchamos, sin intereses ni convencionalismos egoístas, todos los que sentimos noblemente el ideal de que "la unión hace la fuerza".

LARRIERUX GARD & CIA.

IMPORTADORES - TEJIDOS Y ROPERIA

HILO "MONEDA"

Rincón 676

TELEFONOS

Ventas: 8.00.42

Escritorio: 8.00.41

Montevideo

"LA UNION"

Sociedad Cooperativa de Consumos

puede proveerle de todos nuestros productos

Harinas de trigo

Mazamorras de maíz (blanca y colorada)

Sémola de trigo candeal (fina - mediana - gruesa)

Mazamorra de trigo candeal

Harina de Maíz(corriente e impalpable)

Trigo candeal granulado

Gofio

Fideos Especiales empaquetados de 1 kilo

Fideos Especiales empaquetados de 1/2 kilo en celofán

Fideos de Verdura

SOCIEDAD MOLINO NACIONAL (Ltda.)

Est. Rodríguez — Depto. San José

Aceite

“El Torero”

De los buenos el primero

Premios NO..!

Calidad SI..!

Producto de la



SOCIEDAD ANONIMA FABRIL URUGUAYA

Calle Félix María Olmedo N.º 3568

MONTEVIDEO