

Nuevo Hotel Ambiola
Calle Rivera Nos. 21 y 41.
BALLE y ORDÓÑEZ
Amplias comodidades para fami-
lias pasajeros. Tiene co-
medores reservados
Pereira y Santos.

LA TARDE

Tarifa de Suscripción

Año adelantado	\$ 5.00
Semestre idem.	3.00
Trimestre	1.50
Mensual	0.50
Número suelto (del día)	0.3
(atrasado)	10

MINAS, MARTES 25 DE FEBRERO DE 1926 PER TOR: SANTIAGO DOSSETTI (hijo) — REDACCIÓN Y ADMINISTRACIÓN 18 DE JULIO 703 707—(Porte pagado)—AÑO I—Núm 162

**Fábrica de soda y
aguas gaseosas**

Casa CATALDI

Calle Washington Beltrán esq. Florencio Sánchez

Teléfono 1210

Tome

mánzana (Bebida sin alcohol)

Refresco Ideal.

EL GRAN ÉXITO DE LA DUNLOP

Depende de su calidad y precios

Y esas cualidades son matemáticas única-
mente DUNLOP para el automovilismo
mundial SU DURABILIDAD y ECONOMIA

El 90 por ciento de los autos de Minas están
equipados con estos neumáticos

A cada paso suyo verá un automóvil, pase en su equipo, pida da-
tos o compare una cubierta DUNLOP con otra de cualquier mar-
ca y si no le da mayor satisfacción, haremos la diferencia.

Existencia en todas las ciudades de neumáticos balloon

UNICO DISTRIBUIDOR EN MINAS

M. TRELLES ISAIN

18 de Julio 620 entre 25 de Mayo y Domingo Pérez

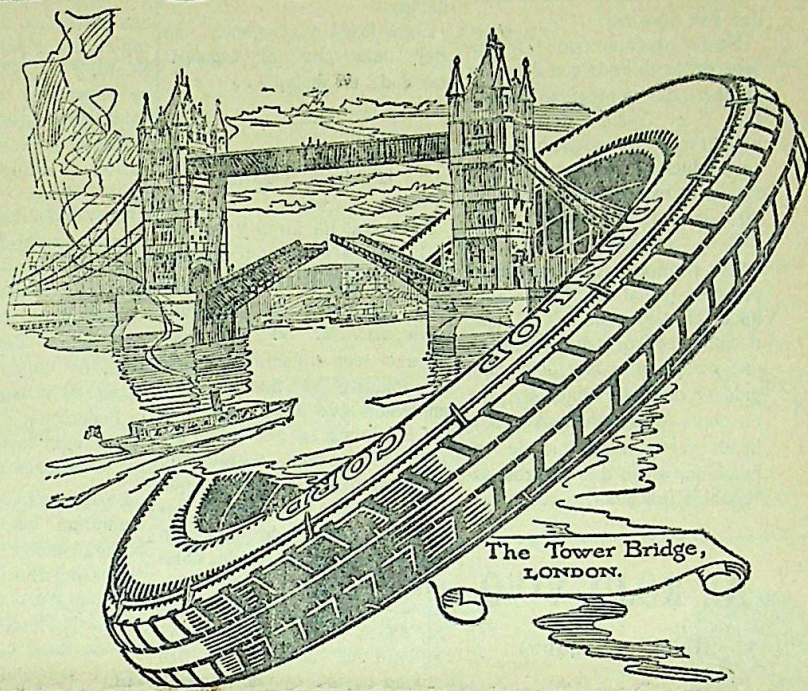

The Tower Bridge,
LONDON.

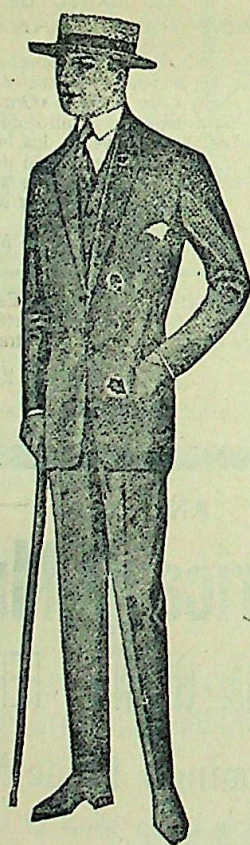

La Universal

Gran Sastrería y Merceria de

Isabelino Arezo

La que vive a la última palabra de la moda

Para Primavera y Verano, gran surtido de casimires.

Recién recibido. El público inteligente, día a día concurre a nuestra casa.

La única en Minas que cuenta con cortadores y oficiales competen-tes, procedentes de las mejores casas de la capital.

En casimires hay los gustos más exquisitos que se pueda pedir y en calidad finos.

Merceria en general

No confundir esta nueva casa

Calle 33 No. 691 al 99 y F. Sánchez

TELÉF 468

Minas

EDWIN ALBRECHT

PANADERIA ALEMANA

Calle Washington Beltrán Esq. Ituzaingó

Fábrica de masas alemanas, exentas de toda sustancia colorante artificial, lo que consta en el análisis expedido por el Laboratorio Químico Municipal, que tengo a la vista del público. — Único Fabricante Diplomado.

ESCUELA DE DIBUJO Y PINTURA
CARLOS M. HERRERA

Dirigida por José A. Brusadin
Clases noturnas; cuota mensual \$ 2.— 18 de Julio 464.

Asuntos Judiciales

Anselmo Ferrario Porta

Asuntos Judiciales y Administrati-
vos.—Trasladó su Escritorio Pro-
fesional a la calle Batlle y Ordó-
ñez No. 984.—Minas.

Local Toritos

La firma Trias y Casas organizarán en su local «TO-
RITOS» sito en Chamamé 4.ª Sección del Departamento
de Minas el

3r. Remate FERIA Ganadero 3r.

con el concurso de prestigiosos hacendados de la zona
Los días 27 y 28 de Febrero de 1926

Se solicitan inscripciones.—COMISION 2 % haciendas
generales y 5 %, reproductores y equinos por cada parte.

PASTOREOS GRATIS

Por informes dirigirse a Antonio Trias o a Olayo R. Ca-
sas, Estación Cerro Colorado o a Isabelino Diano, Juan
Farina 688 Minas.

V. 28—F.

José Civitate
Médico Cirujano-Partero
Especialmente obstetricia
José P. Varela.

Eduardo Loedel
Médico CIRUJANO
Domingo Pérez 489 Minas

Juan Pablo Dornaleche
Médico CIRUJANO
Solís 619 Minas

Alberto Podestá Carnelli
Médico—CIRUJANO—PARTERO
José P. Varela, Dpto. Minas

Carlos I. Ladereche
Médico CIRUJANO
Calle 33 No. 708 Minas

Coralio Capillas
Médico CIRUJANO
25 de Mayo esquina W. Beltrán
Teléfono 101

Antonio Luis Borrás
Médico CIRUJANO
W. Beltrán, Minas

Luis P. Gómez
Médico CIRUJANO
Consultas de 2 a 4. B. Ordóñez
No. 892 Minas

Roquelina Lupi Helguera
QUÍMICA
Williman 537 Minas

Tomás Arrospide
ABOGADO
Lavalleya 505 Minas

Emeterio Arrospide
ESCRIBANO
José E. Rodó 490 Minas

José Armendáriz
ESCRIBANO
José E. Rodó. Minas

Pedro del Barrio
ESCRIBANO
de Mayo 636 Minas

Pedro O. Machado
AGRIENSOR
Calle 25 de Mayo
Batlle y Ordóñez.

Agustín Beraza
CIRUJANO DENTISTA
25 de Mayo 607 Minas

Luis Dreyer
Cirujano-Dentista
Tiene consultorio en Zapicán y
María Albina—José P. Varela.

Julio Casas Araújo
DENTISTA
18 de Julio 621 Minas

Pedro F. Garófalo
DENTISTA
Florencio Sánchez 631 Minas

Angela C. de Caram

PARTERA

Calle Domingo Pérez 531

Amalia Olavarria

PARTERA

Consultas de 3 a 4
calle 33, 664 casi Esq. Dgo. Pérez

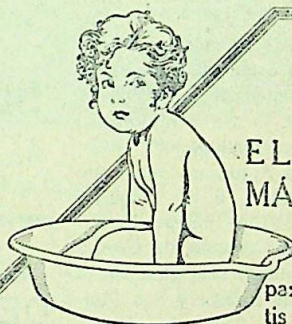

EL VESTIDO
MÁS HERMOSO

para un niño es su cu-
tis terso, fresco, su-
ave, gracias al uso del

**Jabón
Heno de Pravia**

Es, por su pureza, el
jabón ideal para ni-
ños y personas de
cutis fino y sensible.

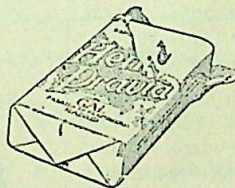

SE OBTIENE LEGÍTIMO
EN LA
FARMACIA Y DROGUERIA
"DEL SOL"
DE
GARMENDIA & Cia
IMPORTADORES

Perfumería Gal
MADRID

Aguerrebere y Cia.

COMISIONES Y CONSIGNACIONES

Rondeau, 2160.

Montevideo.

Sociales

De Montevideo don Francisco Aldabalde.
—Del mismo punto el señor Juan Arreche.
—En Montevideo estuvo el señor O. N. Rodríguez Aguilar y su señora esposa.
—Para Montevideo el señor Servando Ferreira.
—Para el mismo punto el señor C. Aldrovandi.
—Para la capital el señor Nemio Urruela.
—Estuvo en Solís el señor Adolfo R. Garcé.
—Para Aiguá, la señorita Purita Sosa.

IN MEMORIAM

El 25 del corriente se dirá en la Iglesia local un funeral en sufragio de Domingo F. Cal fallecido hace un año.

en sufragio de Domingo F. Cal fallecido hace un año.

El 1.º de Marzo se celebrará en la misma Parroquia una misa por el Cnel. Brígido Silveira

Suceso lamentable

SEÑORITA QUE SE SUICIDA

Esta tarde se quitó la vida menor María Fernández, al cándose. No conocemos mas datos de este luctuoso suceso, que afecta a un hogar humilde.

Pronto comenzará la inscripción en los padrones censales. Prepárese Vd. compañero.

Nombramientos

En su sesión de ayer y por intermedio del ministerio respectivo, fueron nombrados Procuradores de Impuestos por este Departamento, los señores: Bonifacio N. Umpiérrez, Anselmo Ferrario Porta, Elías Julián Pereira, Francisco Buffet, Leonardo Hernández, César Salaberry Coronel y Telmo Cal. Estos funcionarios desarrollarán sus actividades en zonas preestablecidas del Departamento.

MERCADO DE FRUTOS

MAIZ

Llegaron 435 bolsas por vía terrestre. La exportación ofreció \$ 6.05

y el consumo local \$ 6.10. Desde Enero aquí tenemos un total de 463.755 bolsas. Los lotes superiores se han colocado a \$ 5.55 y los regulares e inferiores siguen de venta laboriosa. El para fideos superior se vende a \$ 4. La exportación al Brasil ofreció \$ 5.50 y Europa \$ 5.00. En lo que va del presente año asciende lo recibido por todas las estaciones a 49150 bolsas. Los reducidos arribos continúan manteniendo la plaza con negocios corrientes y los precios firmes, comunes superiores se vendieron a pesos 3.65, morochos a pesos 3.60 y los cuarentinos no hay.

LINO

Se recibieron 1748 bolsas. En el correr del presente año se eleva lo llegado por todas las procedencias a 24.188 bolsas.

LA TARDE

Talleres Gráficos.

Impresiones a varias tintas. Materiales modernos. La casa está en condiciones de poder hacer cualquier trabajo por difícil que sea. Pues esta empresa cuenta con personal competente.

Arrendamiento

Campo disponible en la costa de Marmarajá 8.ª sección de Minas, especial para invernadero, 428 hectáreas en dos potreros con arboleda y aguadas permanentes, alambrados de hilos nuevos. Tratar: Diego H. Lamas. Defensa 1742. Montevideo.

SE ARRIENDAN

Se arriendan 200 fracciones comunes de buen campo para pastoreo y agricultura, situado en Capatuzas, 2.ª sección del Departamento. Darán informes en esta imprenta.

Del Liceo de Minas

Se hace saber a los interesados que el H. Consejo de Enseñanza Secundaria y preparatoria, en sesión del 1 del corriente, resolvió que los cursos liceales del próximo año escolar se inicien el día 1.º de Marzo.—Minas, Febrero 12 de 1926. La Dirección

Laboratorio de Análisis Clínicos

Director: **Adolfo R. Garcé**
Ex encargado del laboratorio del Hospital Dr. Pedro Vieira.

Bacteriología, Química, Hematología, Suero, reacciones de Wasserman, reacciones de Weimberg y de Cassoni para el quiste hidático, auto vacunas, transfusiones de sangre.

Acaba de instalarse en la calle 25 de Mayo 459 esq. Solís. Teléfono N.º 22.

Asociación Fraternidad

Sucursal Minas
Florencio Sánchez 564

Se hace saber a los interesados que desde el 15 del corriente, el horario de oficina será de 9 a 11 y 2, todos los días hábiles.

Minas, Noviembre 3 de 1925
Julio B. Sosa,
Administrador.

Todos los artículos citados en el catálogo ilustrado de P. L. Ferrando, pueden solicitarse en nuestra casa.
GARMENDIA Y CIA.
Farmacia y Droguería.

Para las Fiestas de Verano

FARINA Hnos

HAN RECIBIDO

Camisas de gran fantasía, cuerpo de madapolan, pechera, puños y cuello de popelina de seda del N.º 34 al 45

\$ 1.50

Esplendido zapato croba, horma de gran moda, punteado en la puntera y la caña forrado en badana el par a

3.45

ZAPATOS DE CHAROL ALEMAN, NO SE CUARTEAN, PODEMOS GARANTIZAR SU DURACION. Horma Completamente nueva a \$ 6.50

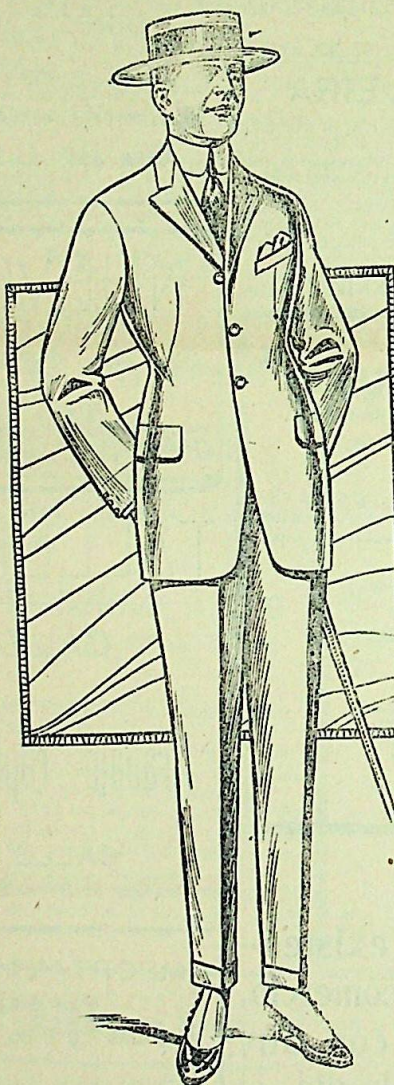

CORBATAS nuevo modelos. Hemos recibido 50 gustos distintos desde

\$ 0.30 hasta \$ 1.80

Calcetines en gustos muy bonitos a cuadros y con quilla desde 0.30 hasta \$ 1.20

Zapatos enriquecido becerro extranjero, colores de gran novedad con esterilla en la caña y puntera del 38 al 44 a

5.80

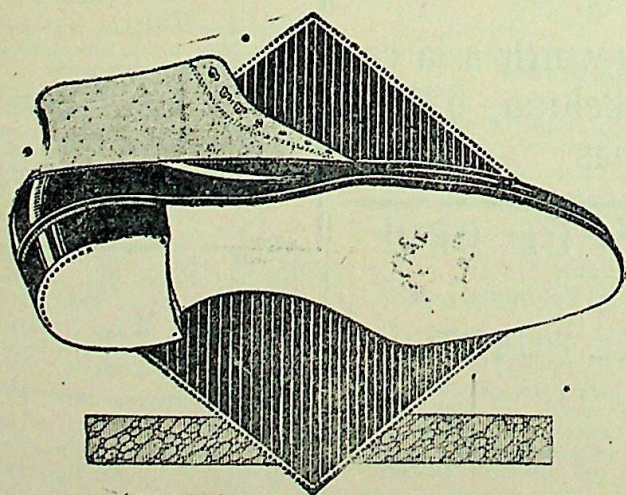

Los adelantos de la Radio-Telefonía

Son desconocidos para los que no tienen Receptor; sin embargo, son maravillosos.

¡Hable con nosotros. Se lo demostraremos.

¡HON!

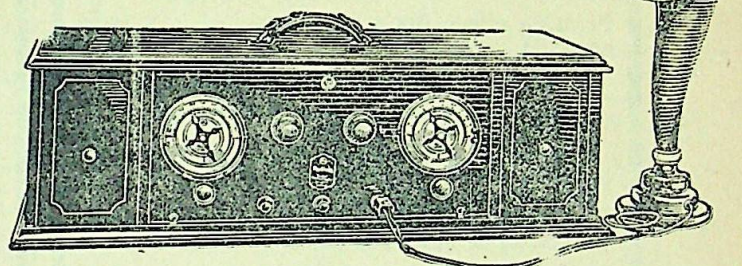

Con esta Radiola, importada por la General Electric, de la cual somos únicos agentes, se recibe de las estaciones más lejanas. Sin antena, ni tierra ES TRANSPORTABLE. Ya pasó el tiempo en que para tener un buen Receptor era necesario pagar precios fabulosos. Hoy por unos cuantos pesos le vendemos instalado y garantido un Receptor capaz de satisfacer al más exigente y de alcanzar las mas largas distancias.

DEL BARRIO Hnos. - Minas

TALLER MECANICO

DE Salvador Carbonell

Se Traslado a su local propio: Calle Anibal del Campo Esq. Brígido Silveira

NAFTA - ACEITES - ACCESORIOS
Repuestos Ford legítimos

Gran sorteo de una máquina

New-Home

Entre los cien compradores de la afamada crea OBISPO

A cada comprador de una pieza de crea OBISPO se le regalará un boleto numerado, que se sorteará en combinación con la Lotería de Caridad.

Excusamos recomendar la calidad de la tela Obispo y la máquina de coser y bordar New-Home porque sus marcas son suficiente garantía

Nada de engaño.

NOTA: Con 15 de anticipación se hará saber por la prensa a los interesados el día del sorteo.

A LA CIUDAD DE MINAS - de - Francisco Larrañaga

Aviso

CONSEJO AUXILIAR
HONORARIO DE PIRARAJA

Se hace saber al público, que ante este Concejo se ha presentado don Pedro L. Olmos solicitando la desviación y encañamiento de un camino en campos de su propiedad, ubicado en Achiras, novena sección de este Departamento.

El desvío se efectuará en el camino vecinal que cruza de Nordeste a Sudeste la fracción expresada, conduciendo de Retamosa a empalmar con el que va al Sarandí y paso de las Piedras del Río Cebollati.

EN cumplimiento a lo dispuesto por el artículo 682 del Código Rural, se hace esta publicación por el término de treinta días.

Pirarajá, Diciembre 26 de 1926

FRANCISCO AGUIAR
PresidenteMIGUEL R. FREIRE
Secretario.

V. 2-3

EDICTO

Por disposición del señor Juez Letrado Departamental de Minas, se hace saber al público la apertura de la sucesión de don Antonio Lapuente y María Socorro Escudero de Lapuente, citándose a la vez a todos los que por cualquier título se consideren con derecho a los bienes fincados, para que dentro del término de treinta días comparezcan ante este Juzgado a deducirlos.

Minas, Diciembre 21 de 1926.
Felipe H. Ortiz,
Actuario.

RECTIFICACIÓN DE PARTIDAS

Por disposición del señor Juez Letrado Departamental de Minas, se hace saber al público que ante este Juzgado y en los autos caratulados: "Rita, Justa y Delina Rodríguez-Posección retórica del Estado Civil", se ha presentado don Pascasio Alayón acreditando su personería en forma y pidiendo se hagan las rectificaciones siguientes: Que en la partida de nacimiento de Delina Rodríguez-Posección, aparece el inscripto como llamando a Leocadio, se establezca su verdadero nombre que es Delina y en la partida de nacimiento de Pedro B. Busta Rodríguez, donde el padre del inscripto aparece llamándose José María Rodríguez, que se establezca José Miguel Rodríguez, que es el que corresponde.

Y a los efectos de la ley del Registro del Estado Civil se hace esta publicación por el término de quince días.

Minas, Diciembre 16 de 1926
FELIPE H. ORTIZ
Actuario

F. C. Central y F. C. Nordeste del Uruguay

TREN RAPIDO
A MONTEVIDEO

Desde el 1.º de Febrero de 1926

TODOS LOS DIAS
VIAJE EN 2 HORAS 55 MINUTOS

Salida de Minas a las 6.55 horas.

Llegada a Central a las 9.50 horas

REGRESO

Salida de Central a las 17.52 horas

Llegada a Minas a las 20.50 horas

Precio de los boletos a Montevideo:

Primera clase, ida y vuelta, \$ 4.00
Segunda " " " 2.50

Precio de los boletos entre Minas y Pando:

Primera clase, ida y vuelta, \$ 3.00
Segunda " " " 1.90

Los menores de 12 años pagarán medio pasaje.

El regreso es válido por OCHO días

Los pasajeros de primera clase tienen derecho a 50 kilogramos de equipaje libre y los de segunda clase a 10 kilogramos.

Nota: Los ómnibus cobrarán \$ 0.25 por persona entre la ciudad de Minas y la Estación.

LA ADMINISTRACIÓN.

16.º Gran Remate FERIA 16.º

ORGANIZADO POR LOS SEÑORES
CASAS Y DE BARBIERI

En el local PROGRESO. Campanero Chico. Ciudad de Minas

Los días 22 y siguientes de Febrero de 1926

Comisión: 2 % Haciendas Generales y 5 % Reproductores y Equinos por cada parte.

Por informes e inscripciones dirigirse a Alejandro de Barbieri, Agraciada 2818, Montevideo, o a Isabelino Diano, Juan Farina 868, Minas.

Ahora

empieza el año y la liquidación de aparatos para cuartos de baño. Nadie debe comprar sin ver lo que ofrezco

Bañeras de hierro aporchonada	\$ 45.00
Vidiet dos canillas y ducha	\$ 28.00
Asientos Water Closh	\$ 8.30
Lavatorios con una canilla de 40 x 51	\$ 11.50
" " " " de 56 x 50	\$ 10.50
" " " " de 41 x 27	\$ 7.90
" " " " de 55 x 25	\$ 5.00
Roverito con espejo al sagur	\$ 9.00
Cisternas inglesas	\$ 6.70
Tanques de 550 litros	\$ 9.50
Bomba reloj N.º 2	\$ 9.50
y demás materiales.	

Nadie puede vender a estos precios. Solo la casa

FRANCISCO FIUMARELLI.
Calle Batlle y Ordóñez 631.

TALLER DE ZAPATERIA

de
JUAN SHMIT

Especialidad en calzado sobre medida y composturas.

Se emplean materiales de primera clase. Precios que no admiten competencia.

PIQUETUD Y ESMERO

Calle Sarandí entre Treinta
y Tres y Solís

Minas

HOTEL DIAZ

El mejor de Minas por su comodidad, higiene y buen trato. Amplio comedor para 150 cubiertos. Servicio especial para banquetes. Cuartos de baño con calefacción.

Precios sumamente módicos

FLORENCIO SÁNCHEZ Esq. J. BATLLE y ORDÓÑEZ
---MINAS---

LA LUSITANA

Puesto de verduras y comestibles

de JOSE AGUSTIN Calle Sarandí esquina Lavalleja Minas

PRECIOS DEL DIA:—Orejones \$ 0.80; Arroz, 0.20; Grasa Caracú, 0.52; Ciruelas, 0.60; Bacalao, 0.60; Aceite (litro) 0.60; Id. los 10 litros de Vino Nacional a \$ 1.50; Azúcar Americana, 0.20; 1. Refinada, 0.24; Fideos 0.14; Kerosene, 0.11; Noces, (kilo) 0.60 Aceite Bau lata 1.50

EUSTAQUIO MOSQUEIRA

Presenta al público de la línea MINAS a MARISCALA un nuevo coche para pasajeros entre los pueblos MARISCALA y COLON y vice versa, el más cómodo que hasta el momento se ha presentado en esta línea, con capacidad para 11 pasajeros que pueden viajar con toda comodidad.

Se ha hecho un nuevo itinerario para más comodidad, y la clientela y del público en general, a regir todos los días pares de cada mes. Salida de Minas: a las 6 a. m.—Salida de Mariscala: a la 1 LOS PEDIDOS EN MINAS, teléfono " " MARISCALA, casa MENDEZ Hnos.

"El mundo al revés"

Se ha especializado en hacer a los viejos nuevos; y en general a todos los del sexo masculino los deja hecho una papa.

Invito a presenciar mi trabajo en la calle Batlle y Ordóñez N.º 629.

ENTRADA LIBRE

Minas

AVISO

Se venden todas las existencias de una casa de comercio, en el ramo de Almacén, con muy buena clientela, y se alquila el local, por ausentarse el dueño de la localidad.

Por informes recurrir a la calle Wáshington Beltrán, 626. Minas

LA FLECHA DE ORO

Platería, Joyería y Relojería de

FÉLIX B. DEL PUERTO

Especialidad en trabajos de plata y oro, garantiéndose éstos con el sello de la casa. Surtido completo en Platería; alhajas y reijos de las mejores marcas. Se hace toda clase de composturas concernientes a los ramos indicados. Precios equitativos.

Calle José E. Rodó N.º 615. Esq. J. Batlle y Ordóñez SE TRASLADA: al Sr. José Enrique Rodó N.º 551 esquina La Plata N.º 469 (frente a la Iglesia) GRAN DESUENTO en artículos de Joyería, Relojería y Bazar.—El 20 % sobre el precio fijo marcado y el 10 % en artículos de Platería.

A los señores dueños de tambor y repartidores de leche

¿QUIERE QUE SU ARTICULO SE CONSERVE EN BUEN ESTADO?

Compre los tarros para leche, de acero estañado y sin costura, que vende más barato que los de lata

La Hojalatería

— DE —

Francisco Fiumarelli

Calle Batlle y Ordóñez Núm. 639 :: Minas

Restaurant "Minuano"

DE CASAS Y BENITEZ

Calle Batlle y Ordóñez N.º 700 - Teléfono N.º 587 - Minas

Buenas comodidades para familias. Se reciben pensionistas. Cocina de primer orden. Cuartos de baños. Selecto surtido de vinos finos. Las comidas son confeccionadas con aceites de la mejor calidad. — Para los señores pasajeros de campaña, tenemos muy buenas caballerizas para alojar sus caballos.

COLEGIO PARTICULAR

JOSE PEDRO VARELA

DIRECTOR: EDUARDO DIAZ

CLASES ELEMENTALES
SE INGRESA AL LICEO DEPARTAMENTAL
SE ADMITEN PUPILOS, MEDIO PUPILOS Y EXTERNOS
Calle José E. Rodó casi esquina Garabaja

NUEVO TALLER

de HOJALATERIA y ZINGUERIA

de José M. Lombardo

CALLE FLORENCIO SANCHEZ Y LAVALLEJA

Se especializa en los siguientes trabajos: Instalaciones de cuartos de baño en general, caños, canales y tanques para agua. Urnas, seneías y punzones en zinc estampado. Todo a precios sumamente barataísimos.

TALLER MECANICO

DE

GALEANO ANIBAL
MINAS

Trabajo rápido y a conciencia

CALLE I. LOIS NÚM. 358
Teléfono Núm.

IMPORTANTE FERIA GANADERA

Por Alejandro de Barbieri

Los días 7 y 8 de Marzo de 1926. — Local Casupá

Situado en la Barra de Casupá — en campos del señor Julio Ponce — límites del departamento de Florida con Minas y Canelones. Dista 15 kilómetros de la Estación Casupá

500 NOVILLOS de 3 y 4 AÑOS

Según inscripciones recibidas se cuenta ya con 600 novillos buen origen, lotes de vacas, ganados de cría y lanarés. Amplios pastoreos gratis. Excelentes comodidades para los concurrentes. Comisión: El 2 % haciendas generales y 3 % reproductores y equinos por cada parte. No se suspenderá por mal tiempo. Por inscripciones e informes dirigirse a Alejandro de Barbieri, Agraciada 2818 Montevideo; a Isabelino Diano, Juan Farina 688 Minas, o a Cirriaco Holanda, Agencia Ll 10, Casupá.

V c Marzo 6

Asistencia Pública Nacional
Hospital Minas

Segundo llamado a licitación

Llámasa a licitación por el término de diez días, para la provisión de leche al Hospital Minas desde el 1.º de Marzo de 1926 al 28 de Febrero de 1927.

Las propuestas se presentarán bajo sobre cerrado en la

Administración del Hospital hasta el día 20 del corriente a las 12 horas y serán abiertas en presencia de los interesados que concurran, el mismo día a las 18 horas.

Por informes, datos y Pliegos de Condiciones a la Administración del Hospital todos los días hábiles de las 11 a las 17 horas.

Dr. Serafin P. Ricci.

Director.

E. R. Alvarez

Administrador.