

Nuevo Hotel Ambiel
Calle Rivera Nos 39 y 41.
BATLLE Y ORDÓÑEZ
Amplias comodidades para fami-
lias pasageros. — Tiene co-
medores reservados
Pereira y Santos.

LA TARDE

Tarifa de Suscripción

Año adelantado \$ 7.00
Semestre idem \$ 3.50
Trimestre idem \$ 1.75
Mensual \$ 0.60
Número suelto (del día) \$ 0.10
(atrasado) \$ 0.15

MINAS, SÁBADO 6 DE MARZO DE 1926 — DIRECTOR: SANTIAGO DOSSETTI (hijo)

REDACCIÓN Y ADMINISTRACIÓN 18 DE JULIO 703-707 — (Porte pagado) — AÑO 1 Núm 170

Fábrica de soda y

Casa CATALDI

Tome

aguas gaseosas

Calle Washington Beltrán esq. Florencio Sánchez

mánzana (Bebida sin alcohol)

Refresco ideal.

Teléfono número 204

EL GRAN ÉXITO DE LA

Depende de su calidad y precios

Y esas cualidades de neumáticos única-
mente DUNLOP ha dado al automovilismo
mundial SUPERIORIDAD y ECONOMIA

El 90 o/o de los automóviles de Minas están
equipados con estos neumáticos
DESENGAÑESE, COMO MUCHOS,
probando con una "DUNLOP"

Existencia en todas las medidas y en neumáticos baloon

UNICO DISTRIBUIDOR EN MINAS

M. TRELLES ISAIN

18 de Julio 620 entre 25 de Mayo y Domingo Pérez

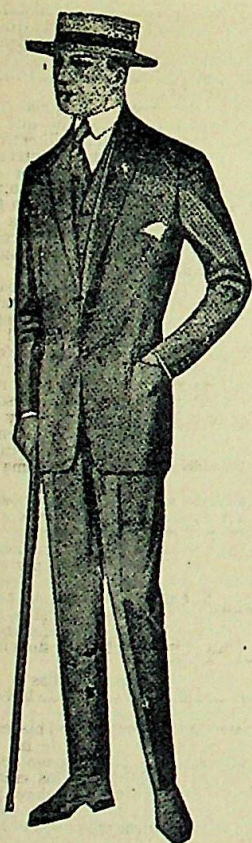
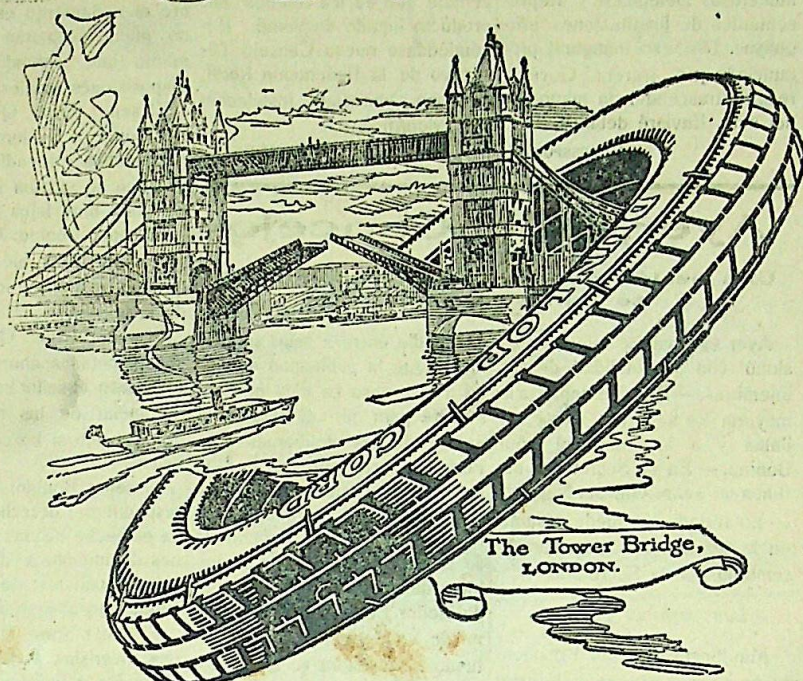

La Universal

Gran Sastrería y Merc-
ría de

Isabelino Arezo

La que viste a la última palabra de la moda

Para Primavera y Verano, gran
surtido de casimires.

Recién recibido.
El público inteligente, día a día
concorre a nuestra casa.

La única en Minas que cuenta con
cortadores y oficiales competen-
tes, procedentes de las mejores
casas de la capital.

En casimires hay los gustos más
exquisitos que se pueda pedir
y en calidad finos.

Mercería en general

No confundir esta nueva casa

Calle 33 No. 891 al 99 y F. Sánchez

TELÉF 468

Minas

Obreros y Empleados:

LA SASTRERÍA

El Mundo al Revés

HACE TRAJES A PLAZOS

Cuota mensual: \$ 5.00

No se alteran los precios

SE DA VUELTA TRAJES Y SOBRETIDOS

Calle Batlle y Ordóñez Núm. 629

José Civitate
Médico Cirujano-Partero
Especialmente obstetricia
José P. Varela.

Eduardo Loedel
MÉDICO CIRUJANO
Domingo Pérez 489 Minas

Juan Pablo Dornaleche
MÉDICO CIRUJANO
Solís 619 Minas

Alberto Podestá Carnelli
MÉDICO—CIRUJANO—PARTERO
José P. Varela, Dpto. Minas

Carlos I. Ladereche
MÉDICO CIRUJANO
Calle 33 No. 708 Minas

Coralio Capillas
MÉDICO CIRUJANO
25 de Mayo esquina W. Beltrán
Teléfono 101

Antonio Luis Borrás
MÉDICO CIRUJANO
W. Beltrán, 70 Minas

Luis P. Gómez
MÉDICO CIRUJANO
Consultas de 2 a 4. B. Ordóñez
No. 802

Roquelina Lupi Helguera
química
William 537 Minas

Tomás Arrospide
ABOGADO
Lavalaja 505 Minas

Emeterio Arrospide
ESCRIBANO
José E. Rodó 490 Minas

José Armendáriz
ESCRIBANO
W. BELTRAN No. 513 Minas

Pedro del Barrio
ESCRIBANO
de Mayo 630 Minas

Pedro O. Machado
AGRIENSOR
Calle 25 de Mayo
Batlle y Ordóñez.

Agustín Beraza
CIRUJANO DENTISTA
25 de Mayo 607 Minas

Luis Dreyer
Cirujano-Dentista
Tiene consultorio en Zapicán y
Maria Albina—José P. Varela.

Julio Casas Araújo
DENTISTA
18 de Julio 621 Minas

Pedro F. Garófalo
DENTISTA
Florencio Sánchez 631 Minas

Angela C. de Caram

PARTERA

Calle Domingo Perez 531

Minas

Amalia Olavarria

PARTERA

Consultas: de 3 a 4
Calle 33, 604 casi Esq. Dgo. Pérez



EL VESTIDO
MÁS HERMOSO

para un niño es su cu-
tis terso, fresco, sua-
ve, gracias al uso del

Jabón
Heno de Pravia

Es, por su pureza, el
jabón ideal para ni-
ños y personas de
cutis fino y sensible.

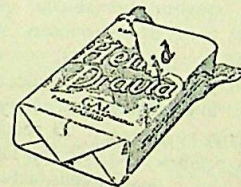

Perfrimerialgal
MADRID

SE OBTIENE LEGÍTIMO
EN LA
FARMACIA Y DROGUERIA
"DEL SOL"
DE
GARMENDIA & Cia.
IMPORTADORES

EDWIN ALBRECHT

PANADERIA ALEMANA

Calle Washington Beltrán Esq. Ituzaingó

Fábrica de masas alemanas, exentas de toda sustancia
colorante artificial, lo que consta en el análisis expedido
por el Laboratorio Químico Municipal, que tengo a la vis-
ta del público. — Unico Fabricante Diplomado.

ESCUELA DE DIBUJO

Y PINTURA

CARLOS M. HERRERA

Dirigida por José A. Brusadin
Clases noturnas; cuota mensual
\$ 2 — 18 de Julio 464.

Asuntos Judiciales

Anselmo Ferrario Porta

Asuntos Judiciales y Administrati-
vos — Traslado su Escritorio Pro-
fesional a la calle Batlle y Ordó-
ñez No. 984.—Minas.

Aguerrebere y Cia.

COMISIONES Y CONSIGNACIONES

Rondeau, 2160.

Montevideo.

ja al contacto de la tierra, llevando en su caja interior la expresión de un grato recuerdo, adquiere, en la solemnidad del momento presente una significación inesperada: es la piedra de toque que al conjuro de la voluntad del hombre, cimentará la obra prometida—obra de progreso, obra de salvaguardia—constituyendo en su fría inercia, el augurio de una vida mejor.

Vida mejor porque, si la salud—según el viejo decir—es la felicidad del hombre, cabe considerar la hora en que estamos, como una anunciación augural para la felicidad del vecindario de esta zona.

La idea de un hospital en Pirarajá habría parecido años atrás, una remota posibilidad. A fuerza de vivir aislados, en plena campaña, lejos de centros urbanos de importancia, en el desamparo del progreso, se pensaba siempre en que nunca llegaría el día de una conquista como aquella. Pero el concepto egoísta según el cual la asistencia pública tan solo debe beneficiar a los pueblos ricos, en esferencia de progreso, hoy ya no predomina, para bien de las comunidades pobres. La salud del hombre no ha de merecer cuidados solo allí donde hay grandes edificios, brillantes comercios y teatros. La salud del hombre es un bien absoluto que debía ser atendida donde quiera que el hombre exista, sin la preocupación dominante de saber que alto valor económico posee el ambiente en que aquel vive.

Y tal concepto, que al anunciarlo todos lo admitimos sin dificultad, no era sin embargo aceptarlo, lisa y plenamente, como un precepto elemental a cumplirse.

El señor Director de la Asistencia Pública Nacional, doctor Martirén, que hoy nos honra con su visita después de habernos comprendido con su espíritu perspicaz y humanitario, ha sido quien, en el caso particular de Pirarajá, como en tantos otros, dejó a un lado prejuicios y normas anticuadas y desde el alto cargo que ocupa con dignidad y patriotismo, decidió extender a la campaña, que vivía en la más desolante orfandad, los incalculables beneficios de la Asistencia Pública. Fué primero la creación de la Policlinica, a la que concurren no solo enfermos del pueblo, sino de pleno campo y no solo de la campaña tributaria de Pirarajá sino de otras más alejadas. Con frecuencia vienen a nuestra Policlinica, vecinos de Gutiérrez, vecinos del lado de Manguera Azul, vecinos de la Sierra de Mariscal que por distintos factores ven dificultadas sus comunicaciones con otros pueblos.

Es así como la zona de in-

fluencia de la Asistencia Pública en Pirarajá dilata y se amplía, y aquella alcanza a todos esos vecindarios que no por estar dispersos han de permanecer olvidados.

Pretender que solo los pueblos importantes y por lo tanto bien servidos por vías de comunicación, sean los acreedores a la asistencia pública, es un profundo error que no debe mencionarse sin protesta.

La situación de aislamiento en que se encuentra Pirarajá y su zona es pues lo que determina en primer lugar la necesidad perentoria de construir un hospital, lo que no ocurre con otros pueblos que tienen fácil y diario el acceso a poblaciones con hospitales, tienen su problema casi solucionado. El hospital de Pirarajá será el local de asistencia pública más importante en una zona aislada del centro del departamento de Minas, equidistante, proximadamente, de las zonas de Nico Pérez y Treinta y Tres al Norte y ciudad de Minas y Aiguá al Sur, todas estas con hospitales ya creados o a crearse.

La asistencia pública a los menesterosos no existía en esta zona sino en la medida de lo que humanamente quisieran hacer los médicos, las boticas o los vecinos pudientes. Esta era obra de caridad. Pero asistir por caridad cuando se reconoce que todo ser humano tiene derecho a reclamar una asistencia que le es debida por sistema y que no debe ser mendigada; asistir por caridad cuando se reconoce que ante el llamado de un enfermo no cabe hacer distinciones entre pobreza y riqueza, viole los nuevos conceptos de ética social. Los médicos y sus colaboradores, impuestos de su rol social, no precisan aceptar un mandato oficial para reconocer derecho de asistencia a los pobres, pero la investidura que les otorga el instituto de la Asistencia Pública, hace más sensibles aquellos derechos y el pueblo recurre a las Policlinicas, no solo en busca de un diagnóstico y la prescripción de un tratamiento, sino también en procura de algo tan fundamental como lo es la gratuidad de los medicamentos.

Ya fué mucho el beneficio concedido a Pirarajá al crearse una Policlinica. Pero no era suficiente. Dado el primer paso, correspondía, ante los resultados obtenidos, completar lo iniciado. Hacía falta un local apropiado, hacía falta útiles, camas y enfermeros, y así lo comprendieron el Dr. Martirén y el Consejo de la Asistencia Pública.

Las características generales de la campaña en la hora actual cilla y elegante arquitectura exterior y de confortable interior, embellecerá el aspecto de mnes-

imponían esta obra. No hace muchos años nuestra campaña estaba aun poblada en su mayor extensión por un corto número de hacendados fuertes, con relieves de patriarcas, a los que rodeaban servidores amparados por aquellos. En estas condiciones, no era difícil contar con recursos para un viaje o para traer médicos desde largas distancias.

HPero la campaña ha ido poblándose libremente. Cerrado el ciclo de las revoluciones, la vida rural ha tomado nuevos cauces con desigual impulso. Con las nuevas generaciones diviense las tierras; a las grandes estancias sucedense las chifas y en cada una de ellas se instala una nueva familia no ya rica y que apenas se basta a si misma. Algunas estancias han quedado tan divididas que solo pueden destinarse a chacras, que no siempre bastan para el sustento de sus moradores. Los pueblos rurales como Pirarajá, crecen para refugio de un pobrerío que constituye el 90 % de sus vecinos. En tanto el progreso material que salvaría múltiples deficiencias de la asistencia médica en campaña, no se hace con igual ritmo que la procreación humana. No se construyen nuevos ferrocarriles, apenas si algunas carreteras avanzan por el Sur del país. El municipio rural no puede más que arreglar algunos picadas que así mismo suelen ser infranqueables cuando crecen los arroyos o hacen algunas calzadas en pequeños trozos de carreteras pantanosos. Llegar con enfermos a la estación del ferrocarril, andando las leguas, resulta con frecuencia una vía crucis. Y todavía sucede que le tren pasa cada dos o más días y que aquel precisa horas y horas para para alcanzar a Montevideo. En semejante situación los enfermos quedan librados a un vaiven de posibilidades con ciertas lo que—en nuestro caso—no ocurrirá cuando exista el pequeño hospital cuya construcción va a iniciarse dentro de pocos días.

Consuela pensar en el cambio a producirse. En este hospital cuyo edificio, de una sencilla y elegante arquitectura exterior y de confortable interior, embellecerá el aspecto de mnes-

tro pueblo, no se harán milagros, no estarán salvadas todas las situaciones graves, porque el perfeccionamiento absoluto no se alcanza excepcionalmente pero, digámoslo con firme convicción: se hará obra buena mucho más extensa que ahora; podrán hacerse operaciones de urgencia, considerable conquista que impedirá el triste espectáculo de ver morir enfermos sin poder hacerles nada útil; podrá albergarse a los enfermos cuyo estado impide el recorrido de un largo viaje, exigiendo una vigilancia constante que estará en parte a cargo de enfermeros; podrá tenerse en observación cuidadosa; pacientes cuyo mal no es posible conocer al omento; podrá hospitalizarse a parturientas en trance difícil; podrá tenerse un laboratorio bien atendido y quien sabe! podrá contarse con el auxilio de los rayos X que tan valiosa ayuda significa. Y desde el punto de vista de la higiene social preventiva y la cultura del pueblo, este hospital tendrá siempre un valor inconmensurable!

(Continuará)

LA TARDE

Talleres Gráficos.
Impresiones a varias tintas. Materiales modernos.
La casa está en condiciones de poder hacer cualquier trabajo por difícil que sea. Pues esta empresa cuenta con personal competente.

Asociación Fraternidad

SUCURSAL MINAS

Se hace saber a los interesados que desde el 15 del corriente las horas de Oficina, para sacar órdenes, será de 15 a 16 todos los días hábiles, menos los sábados que será de 9 a 11. Minas, Marzo 4 de 1926.
El Director Local
Calle F. Sánchez 361

Inspección D. del Trabajo

F. SANCHEZ 361

Se hace saber al público que desde el 15 del corriente las horas de Oficina serán de 15 a 16.
Los Sábados de 9 a 11.
Minas, Marzo 4 de 1926.
Jano B. Sora.

XXXXXXXXXXXXXXXXXXXX

AÑO 1926

Victorica y Muñños y PEREIRA, GRAÑA y FERNANDEZ

El Domingo 14 de Marzo

Liquidación completa de todas las haciendas que pueblan la ESTANCIA CORTES DEL SEÑOR BLAS CORTES - UBICADA EN AIGUA, DEPARTAMENTO DE MINAS

PASARAN BAJO MARTILLO

El plantel Hereford, puro de pedigree, inscripto en el H. B. U., formado por 162 piezas—El plantel Merino, puro de pedigree, inscripto en el H. B. U., formado por 57 piezas—2.000 Vacunos Hereford de alta mestización, entrando 400 novillos, 400 vaquillonas y 1.200 reses ganado de cría—4.000 Lanares, Merinos y cruza Romney Marsh, en muy buen estado.—40 Yeguarizos, entrando potros y caballos de andar. * Muebles y útiles, entrando carros, carretas, un molino para granos, etc.

NOTAS IMPORTANTES: Todos los ganados, son de alta calidad, formados con padres puros de pedigree y serán rematados bien clasificados y en lotes convenientes. — Comisión del comprador 2 % en ganados generales, 3 % en ganados de pedigree, 5 % en yeguarizos y muebles y útiles. — No se suspende el remate por mal tiempo. Por más datos a nuestro Escritorio: Galicia, 1008, Montevideo, y a Pereira, Graña y Fernández, Aiguá.

XXXXXXXXXXXXXXXXXXXX

Los adelantos de la Radio-Telefonía

Son desconocidos para los que no tienen Receptor; sin embargo, son maravillosos.

Visible con nosotros. Se lo demostraremos.

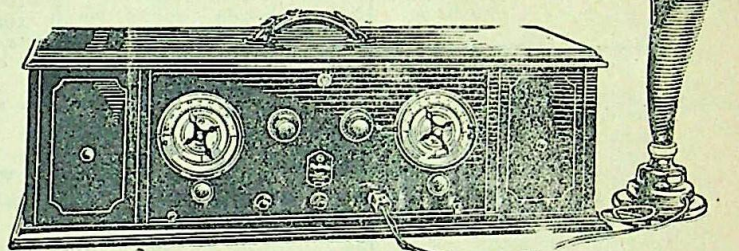

Con esta Radiola, importada por la General Electric, de la cual somos únicos agentes, se recibe de las Estaciones más lejanas, sin antena, ni tierra ES TRANSPORTABLE. Ya pasó el tiempo en que para tener un buen Receptor era necesario pagar precios fabulosos. Hoy por unos cuantos pesos le vendemos instalado y garantido un Receptor capaz de satisfacer al más exigente y de alcanzar las mas largas distancias.

DEL BARRIO Hnos. - Minas

TALLER MECANICO

DE Salvador Carbonell

Se Traslado a su local propio: Calle Anibal del Campo Esq. Brigido Silveira

NAFTA - ACEITES - ACCESORIOS
Repuestos Ford legítimos

Gran sorteo de una máquina

New-Home

Entre los cien compradores de la afamada crea OBISPO

A cada comprador de una pieza de crea OBISPO se les regalará un boleto numerado que se sorteará en combinación con la Lotería de Caridad.

Excusamos recomendar la calidad de la tela Obispo y la máquina de coser y bordar New-Home porque sus marcas son suficiente garantía.

Nada de engaño.

NOTA: Con 15 de anticipación se hará saber por la prensa a los interesados el día del sorteo.

A LA CIUDAD DE MINAS - de - Francisco Larranaga

LA FLECHA DE ORO

Platería, Joyería y Relojería - de

FÉLIX B. DEL PUERTO

Especialidad en trabajos de plata y oro, garantiéndose éstos con el sello de la casa. Surtido completo en Platería; alhajas y rejaes de las mejores marcas. Se hace toda clase de composuras concernientes a los ramos indicados. Precios equitativos.

CALLE JOSÉ E. RODÓ N.º 615 Esq. J. BAILLE y ORDOÑEZ
SE TRASLADA: alle José Enrique Rodó N.º 551 esquina La Plata N.º 469 (frente a la Iglesia)

GRAN DESUENTO en artículos de Joyería, Relojería y Bazar.—El 20 % sobre el precio lio marcado y el 10 % en artículos de Platería.

CASA CAPRIO

FERRETERÍA, PINTURERÍA Y BAZAR
Casa autorizada por las Usinas Electricas del Estado para las Instalaciones en General.

CALLE 18 DE JULIO
TELÉFONO 580

LA CIUDAD DE NORFOLK



Trajes en brin para hombres, estilo Canadense

\$ 4-50

En casimir y gabardinas, gran variedad de gustos y colores; como este modelo,

\$ 8-50

CONCEJO DE ADMINISTRACIÓN DEPARTAMENTAL PATENTES DE RODADOS

Dado que ha transcurrido ya casi dos meses de la iniciación del período de expendio de medidas y patentes, se ha resuelto que por el personal de Inspectores se proceda a la revisión de vehículos a fin de comprobar si están debidamente patentados.

Y sin perjuicio de la atención que deban prestar los Comisarios Municipales de las secciones 11.ª y 12.ª del Departamento, se ha designado para ejercer las funciones de Revisadores de Patentes de Rodados, sin más asignaciones que las multas que apliquen, al señor Enrique Giannichini, para la 12.ª sección, y al señor Herminio González, para las secciones novena, décima y undécima.

Minas, Febrero 25 de 1926.
J. Ginesta Navarro.
Secretario.

V. Mar. 5.

CONCEJO DE ADMINISTRACIÓN DEPARTAMENTAL SECCIÓN TRÁFICO

Se llama la atención de los señores conductores de automóviles los discos que han sido colocados, por disposición del H. Concejo, en las proximidades de las escuelas públicas de la ciudad, por los que se recomienda moderación en la marcha de sus vehículos a los mencionados conductores.

Minas, Febrero 25 de 1926.
J. Ginesta Navarro.
Secretario

V. Mar. 5

EDICTO.—Por disposición del señor Juez Letrado de Minas se hace saber al público la apertura de la sucesión de don PAULINO GUERRA, citándose a la vez a todos los que por cualquier título se consideren con derecho a los bienes fincados, para que dentro del término de treinta días comparezcan ante este Juzgado a deducirlos.

Felipe H. Ortiz
Actuario

EDICTO

Por disposición del señor Juez Letrado Departamental de Minas, se hace saber al público la apertura de la sucesión de don Antonio Lapuente y María Socorro Escudero de Lapuente, citándose a la vez a todos los que por cualquier título se consideren con derecho a los bienes fincados, para que dentro del término de treinta días comparezcan ante este Juzgado a deducirlos.

Minas, Diciembre 24 de 1925.
Felipe H. Ortiz.
Actuario.

REHABILITACION

Por disposición del señor Juez Letrado Departamental de Minas se hace saber al público, que por sentencia de fecha diez y siete del corriente, dictada en los autos HERMENEGILDO ARAUJO-REHABILITACION se ha declarado rehabilitado el comerciante Herminio González sobre quien pesaba declaratoria de quiebra.—Y a los efectos del artículo mil setecientos ochenta del Código de Comercio se hace esta publicación por el término de treinta días.

Minas, Febrero de 1926.
FELIPE H. ORTIZ.
Actuario

V. 273

EDICTO

Por disposición del señor Juez Letrado Departamental de Minas se hace saber al público la apertura de la sucesión de don CORNELIO CHIRIANO MARTÍNEZ, citándose a la vez a todos los que por cualquier título se consideren con derecho a los bienes fincados, para que dentro del término de treinta días comparezcan ante este Juzgado a deducirlos.

Minas, Febrero 22 de 1926.
Felipe H. Ortiz.—Actuario.

LICEO DEPARTAMENTAL

Habiendo quedado vacante la cátedra de Geografía, descriptiva y Geografía Física, la Dirección del Liceo Departamental, de acuerdo con la resolución del Consejo Secundaria y Preparadora, comunica a las personas que aspiran al desempeño de dichos puestos que las solicitudes se recibirán en la Secretaría del Establecimiento hasta el día 2 de Marzo próximo.

Minas, Febrero de 1926.
MARIO BOUYAT.
Director

Arrendamiento

Campo disponible en la costa de Marmarajá 8.ª sección de Minas, especial para invernadero, 48 hectáreas en dos potreros con arboleda y aguadas permanentes, alambrados de 7 hilos nuevos.

Tratar: Diego H. Lamas. Dedicación 1742. Montevideo.

SE ARRIENDAN

Se arriendan 320 fracciones comunes de buen campo para pastoreo y agricultura, situado en Caperuzas, 2.ª sección del Departamento. — Darán informes en esta Imprenta.

AVISO

Comunicamos al comercio y al público en general que en esta fecha y de común acuerdo hemos disuelto la sociedad comercial que en los ramos de almacén y anexos graba en esta plaza bajo la razón social de Francisco C. Ramírez y Hermano, quedando a cargo del Activo y Pasivo el señor Francisco C. Ramírez.

Minas, Marzo 2 de 1926.
MANUEL SABERIDO.
FRANCISCO C. RAMÍREZ.
V. M. 17.

Asociación Fraternidad SUCURSAL MINAS

De acuerdo con lo dispuesto en el art. 72 de los Estatutos Sociales se convoca a los Socios que tengan más de un año de ingreso, para la elección de 8 titulares y 16 suplentes del Directorio Central y de 5 titulares y 5 suplentes de la Comisión Fiscal de cuentas.

Con los Socios de esta Sucursal, que tengan más del año tienen derecho a intervenir en esa elección, se ha dispuesto invitarlos a concurrir a esta Oficina el Domingo 14 del corriente de 10 a 12 y de 14 a 16, con el objeto de debiendo hacerlo con el último recibo y el Carnet respectivo.

Minas, Marzo 4 de 1926.
JULIO B. SOSA.
Pte.
FERNANDO RUBIAL
Sec.
V. 14 de M.

Laboratorio de Análisis Clínicos

Director Técnico: Adolfo R. Garcé

Ex-encargado del laboratorio del Hospital Dr. Pedro Visca.

Bacteriología, Química, Hematología, Suero, reacciones de Wasserman, reacciones de Weimberg y de Cassoni para el quiste hidático, auto vacunas, transfusiones de sangre.

Acaba de instalarse en la calle 25 de Mayo 459. esq. Solís. Teléfono N.º 22.

En breve se inaugurará la

Foto 'Darelli'
De Justo D. Darelli
(ARTISTA PINTOR)

Calle Dr. Anibal del Campo
entre Solís y Treinta y Tres

CHANFFERS: Se cambian cuatro ruedas «Ford» balloon nuevas por cuatro simples de Ford. Darán razón en esta imprenta.

Todos los artículos citados en el catálogo ilustrado de Pardo Ferrando, pueden solicitarse en nuestra casa.

GARMENDIA Y CIA.

Farmacia y Droguería.

Asociación Fraternidad

Sucursal Minas

Florencio Sánchez 364

Se hace saber a los interesados que desde el 15 del corriente, el horario de oficina será de 9 a 11 y 1/2, todos los días hábiles.

Minas, Noviembre 5 de 1925
Julio B. Sosa,
Administrador.

Escuela de Dibujo "Carlos M. Herrera"

La acreditada Escuela de Dibujo que dirige el competente maestro José A. Brusadin, reiniciará las clases nocturnas a partir del Lunes 1.º de Marzo, lo que ponemos en conocimiento de las personas interesadas en el útil arte de la Pintura. Local de la Escuela: Calle 18 de Julio Núm. 464. Horario: tres días por semana, de las 20 a las 22.

HOTEL DIAZ

El mejor de Minas por su comodidad, higiene y buen trato. Amplio comedor para 150 cubiertos. Servicio especial para banquetes. Platos especiales los domingos. Cuartos de baño con calefacción.

Precios sumamente módicos

FLORENCIO SÁNCHEZ Esq. J. BATLLE y ORDOÑEZ
---MINAS---

LA LUSITANA Puesto de verduras y comestibles

de JOSE AGUSTIN Calle Sarandí esquina Lavalleja Minas
PRECIOS DEL DIA:—Orejones \$ 0.80; Arroz, 0.20; Grasa Caracá, 0.32; Ciruelas, 0.60; Bacalao, 0.60; Aceite (litro) 0.60; Id. los 10 litros de Vino Nacional a \$ 1.50; Azúcar Americana, 0.20; d. Refinada, 0.24; Fideos 0.14; Kerosene, 0.11; Nueces, (kilo) 0.60 Aceite Bau lata 1.50

Pereira, Graña y Fernández

EN SU LOCAL RIVERO
(Alferez, Departamento de Rocha)
EL 27 Y 28 DE MARZO DE 1926
3.º REMATE FERIA GANADERO

Llamamos la atención de los señores invernadores que la inscripción de haciendas la iniciaremos en las zonas «India Muerta», «San Luis» y «Oratorio», donde concurrirán ganados a venderse dentro de los precios razonables, cuyos detalles los verán los interesados el 20 de Marzo en «La Mañana» y «Diario del Plata».

El sábado 27 a las 3 de la tarde se empezarán las ventas con las haciendas que hayan concurrido. Por informes: a nuestro Escritorio: AIGUA (Dpto. de Maldonado)

NOTA: El 14 de Marzo se liquidará la Estancia y Cabana Agua, del señor Blas Cortés, en la que tenemos intervención y suministramos datos.

Pereira, Graña y Fernández.

17.º Gran Remate FERIA 17.º

ORGANIZADO POR LOS SEÑORES
CASAS Y DE BARBIERI

En el local PROGRESO. Campanero Chico. Ciudad de Minas
Los días 22 y siguientes de MARZO de 1926

Comisión: 2 % Haciendas Generales y 5 % Reproductores y Equinos por cada parte.

Por informes e inscripciones dirigirse a Alejandro de Barbieri, Agraciada 2818, Montevideo, o a Isabelino Diano, Juan Farina 868. Minas.

IMPORTANTE FERIA GANADERA Por Alejandro de Barbieri

Los días 7 y 8 de Marzo de 1926. — Local, Casupá

Situado en la Barra de Casupá — en campos del señor Julio Ponce — límites del departamento de Florida con Minas y Canelones. Dista 15 kilómetros de la Estación Casupá

500 NOVILLOS de 3 y 4 AÑOS

Según inscripciones recibidas se cuenta ya con 600 novillos buen origen, lotes de vacas, ganados de cría y lanares. Amplios pastoreos gratis. Excelentes comodidades para los concurrentes. Comisión: El 2 % haciendas generales y 5 % reproductores y equinos por cada parte. No se suspenderá por mal tiempo. Por inscripciones e informes dirigirse a Alejandro de Barbieri, Agraciada 2818 Montevideo; a Isabelino Diano, Juan Farina 688 Minas, o a Ciriaco Holanda, Agencia Ll 10, Casupá.

Ve Marzo 6

Lino Alonzo Hernández

Rematará judicialmente el 12 DE MARZO a las 10 y 30 en las puertas del Juzgado Letrado

Una espléndida casita con 922 m. c. de terreno

En la calle Solís, frente a la Usina Eléctrica y Parque Jardín Municipal, con la base mínima de

SETECIENTOS PESOS (700.00)

Oportunidad Unica

Restaurant "Minuano"

DE CASAS Y BENITEZ

Calle Ballín y Ordóñez N.º 700 - Teléfono N.º 587 - Minas

Buenas comodidades para familias. Se reciben pensionistas. Cocina de primer orden. Cuartos de baños. Selecto surtido de vinos finos. Las comidas son confeccionadas con aceites de la mejor calidad. — Para los señores pasajeros de campaña, tenemos muy buenas caballerizas para alojar sus caballos.

COLEGIO PARTICULAR

JOSE PEDRO VARELA

DIRECTOR: EDUARDO DIAZ

CLASES ELEMENTALES

INGRESO AL LICEO DEPARTAMENTAL

SE ADMITEN PUPILOS, MEDIO PUPILOS Y EXTERNOS

Calle José E. Rodó casi esquina Garabajal

NUEVO TALLER

de HOJALATERIA y ZINGUERIA

de José M. Lombardo

CALLE FLORENCIO SANCHEZ Y LAVALLEJA

Se especializa en los siguientes trabajos: Instalaciones de cuartos de baño en general, caños, canales y tanques para agua. Urnas, seneas y punzones en zinc estampado. Todo a precios sumamente barátimos.

TALLER MECANICO

DE

GALEANO ANIBAL & CIA.
MINAS

REPARACIONES DE AUTOMOVILES EN GENERAL
TALLER MECANICO DEL AUTOMOVIL «RUGBY»
[NAFTA, ACEITES Y ACCESORIOS EN GENERAL]

CALLE I. LOIS NÚM. 358
ENTRE VERDUN Y LAVALLEJA

TALLER DE ZAPATERIA

de

JUAN SHMIT

Especialidad en calzado sobre medida y composturas.

Se emplean materiales de primera clase. Precios que no admiten competencia.

PLONTIUD Y ESMERO

Calle Sarandí entre Treinta y Tres y Solís

Minas

CLASES DE MATEMÁTICAS. TRIGONOMETRIA. GEOMETRIA DEL ESPACIO. GEOMETRIA DESCRIPTIVA. ALGEBRA Y ARITMETICA. Enseñanza rápida. Proficuos resultados, aun para aquellos que se creen sin condiciones. Método único para obtener el sumari de provecho! — «La dificultad para vuestro aprendizaje no debéis hacerla hija de vuestra falta de condiciones, pero sí, de vuestro modo profano de razonar! — Jamás sabréis matemáticas si no aprendéis a razonar. — He aquí todo el arte! ESCRITORIO: 18 DE JULIO Núm. 620 — MINAS