

**Nuevo Hotel Ambiel**  
Calle Rivera Nos 39 y 41.  
BATLLE Y ORDÓÑEZ  
Amplias comodidades para fami-  
lias pasajeros. — Tiene co-  
medores reservados  
Pereira y Santos.

# LA TARDE

Tarifa de Suscripción

Año adelantado . . . . . \$ 5.00  
Semestre ídem. . . . . 3.00  
Trimestre . . . . . 1.50  
Mensual . . . . . 0.50  
Número suelto (del día) . . . . . 0.  
(atrasado) . . . . . 1.0

MINAS, VIERNES 12 DE MARZO DE 1926 — DIRECTOR: SANTIAGO DOSSETTI (hijo) — REDACCIÓN Y ADMINISTRACIÓN 18 DE JULIO 705-707—(Porte pagado)—AÑO I —Núm 174

**Fábrica de soda y** **Casa CATALDI** **Tome**  
**aguas gaseosas** **Callo Washington Beltrán Esq. Florencio Sánchez** **mánzaná (Bebida sin alcohol)**  
Teléfono número 204 **Refresco Ideal.**

## EL GRAN ÉXITO DE LA DUNLOP

Depende de su calidad y precios

Y esas cualidades de neumáticos única-  
mente DUNLOP ha dado al automovilismo  
mundial SUPERIORIDAD y ECONOMIA

El 90 o/o de los automóviles de Minas están  
equipados con estos neumáticos  
DESENGAÑESE, COMO MUCHOS,  
probando con una "DUNLOP"

Existencia en todas las medidas y en neumáticos balloon

UNICO DISTRIBUIDOR EN MINAS

**M. TRELLES ISAIN**

18 de Julio 620 entre 25 de Mayo y Domingo Pérez

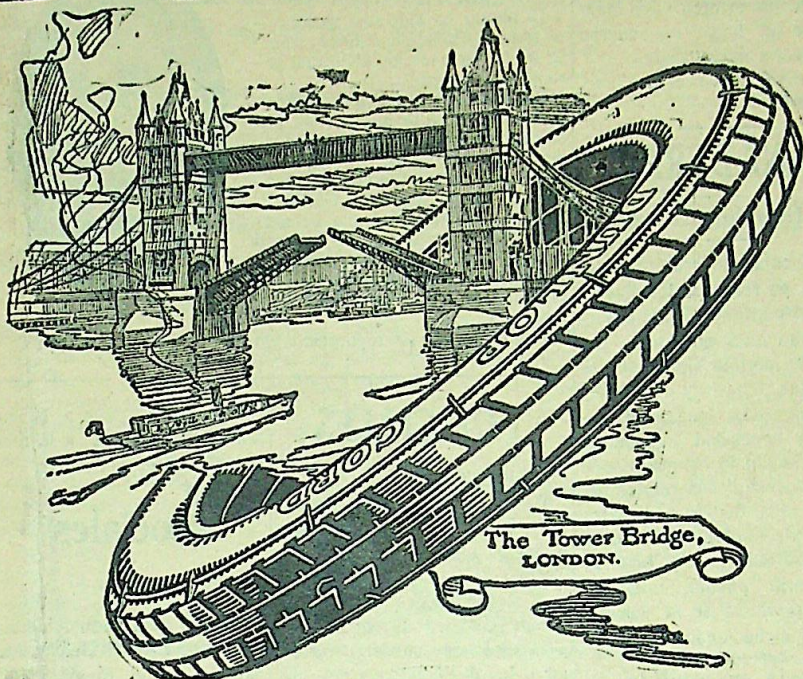

### La Universal

Gran Sastrería y Merc-  
ría de

**Isabelino Arezo**

La que viste a la última palabra de la moda

Para Primavera y Verano, gran  
surtido de casimires.

Recién recibido.  
El público inteligente, día a día  
concurre a nuestra casa.

La única en Minas que cuenta con  
cortadores y oficiales competen-  
tes, procedentes de las mejores  
casas de la capital.

En casimires hay los gustos más  
exquisitos que se pueda pedir  
y en calidad finos.

**Mercería en general**

No confundir esta nueva casa

Calle 33 No 691 al 99 y F. Sánchez

**TELÉF 468**

**Minas**

### Obreros y Empleados:

SASTRERÍA

## El Mundo al Revés

HACE TRAJES A PLAZOS

Cuota mensual: \$ 5.00

No se alteran los precios

SE DA VUELTA TRAJES Y SOOBRETTOS

Calle Batlle y Ordóñez Núm. 629

**José Civitate**  
Médico Cirujano-Partero  
Especialmente obstetricia  
José P. Varela.

**Eduardo Loedel**  
MÉDICO CIRUJANO  
Domingo Pérez 489 Minas

**Juan Pablo Dornaleche**  
MÉDICO CIRUJANO  
Solís 619 Minas

**Alberto Podestá Carnelli**  
Médico-Cirujano-Partero  
José P. Varela, Dpto. Minas

**Carlos I. Ladereche**  
MÉDICO CIRUJANO  
Calle 33 No. 708 Minas

**Coralio Capillas**  
MÉDICO CIRUJANO  
25 de Mayo esquina W. Beltrán  
Teléfono 101

**Antonio Luis Borrás**  
MÉDICO CIRUJANO  
W. Beltrán, Minas

**Luis P. Gómez**  
MÉDICO CIRUJANO  
Consultas de 2 a 4. B. Ordóñez  
No 802

**Roquelina Lupi Helguera**  
QUÍMICA  
Willman 537 Minas

**Tomás Arrosipide**  
ABOGADO  
Lavalleya 505 Minas

**Emeterio Arrosipide**  
ESCRIBANO  
José E. Rodó 490 Minas

**José Armendáriz**  
ESCRIBANO  
W. BELTRAN No 513 Minas

**Pedro del Barrio**  
ESCRIBANO  
de Mayo 636 Minas

**Pedro O. Machado**  
AGRIMENSOR  
Calle 25 de Mayo  
Batlle y Ordóñez.

**Agustín Beraza**  
CIRUJANO DENTISTA  
25 de Mayo 607 Minas

**Luis Dreyer**  
Cirujano-Dentista  
Tiene consultorio en Zapicán y  
María Albina—José P. Varela.

**Julio Casas Araújo**  
DENTISTA  
18 de Julio 621 Minas

**Pedro F. Garófalo**  
DENTISTA  
Florencio Sánchez 631 Minas

**Angela C. de Caram**  
PARTERA  
Calle Domingo Pérez 531 Minas

**Amalia Olavarria**  
PARTERA  
Consultas: de 3 a 4  
Calle 33, 664 casi Esq. Dgo. Pérez



### EL VESTIDO MÁS HERMOSO

para un niño es su cu-  
tis terso, fresco, su-  
ave, gracias al uso del

### Jabón Heno de Pravia

Es, por su pureza, el  
jabón ideal para ni-  
ños y personas de  
cutis fino y sensible.

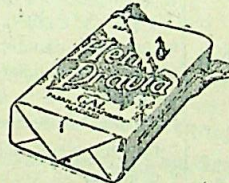

Perfumería Gal  
MADRID

SE OBTIENE LEGÍTIMO  
EN LA  
FARMACIA Y DROGUERIA  
"DEL SOL"  
DE  
GARMENIA A C/2  
IMPORTADORES

### EDWIN ALBRECHT

PANADERIA ALEMANA

Calle Washington Beltrán Esq. Ituzaingó

Fábrica de masas alemanas, exentas de toda sustancia  
colorante artificial, lo que consta en el análisis expedido  
por el Laboratorio Químico Municipal, que tengo a la vis-  
ta del público. — Unico Fabricante Diplomado.

ESCUELA DE DIBUJO  
Y PINTURA  
CARLOS M. HERRERA

Dirigida por José A. Brusadín  
Clases noturnas; cuota mensual  
\$ 2— 18 de Julio 464.

Asuntos Judiciales

Anselmo Ferrario Porta

Asuntos Judiciales y Administrati-  
vos —Trasladó su Escritorio Pro-  
fesional a la calle Batlle y Ordó-  
ñez No 984.—Minas.

### Aguerrebere y Cia.

COMISIONES Y CONSIGNACIONES

Rondeau, 2160.

Montevideo.



LA TARDE  
DIARIO POLÍTICO

¿UN GRAVE CONFLICTO?

Es de público dominio que la Presidencia de la República ha solicitado venia al Senado para realizar algunos ascensos militares.—El Senado acordó, en principio, solicitar de la Presidencia los antecedentes de actuación de los militares que se pretendía ascender.—El Presidente se negaría a satisfacer las pretensiones del Senado, lo que daría motivo al conflicto que se vislumbra en las esferas parlamentarias.—Otorgándola o dando su venia la Cámara alta procede constitucionalmente, pero obrando como pretende la Presidencia, es decir, firmando en blanco, cometería el más grave de los errores.—No creemos que tal haga un cuerpo con mayoría nacionalista.

Puede ser grave el conflicto, si surge?

GANADERAS

En Estación Illescas

En el conocido local «Manuel Sarries» se realizará los días 25 y 26 del corriente Marzo, una importante feria en la que llevarán el martillo los señores Fernández, Ichazo y Guridi.—Hay numerosas haciendas inscriptas y necesidad forzosa de vender, según la estimable opinión de prestigiosos rurales de aquella zona, debido a diversos factores de importancia.—Por el aviso insertado en otro lugar de este diario pueden enterarse los compradores de la clase y cantidad de haciendas inscriptas.

Feria suspendida

Los prestigiosos martilleros Casas y de Barbieri nos comunican que han resuelto suspender la feria ganadera que anunciaron para el día 22 del corriente y que debía efectuarse en el local «Progreso» de Campanero Chico.

Llevamos el dato a conocimiento de los ganaderos.

VARIAS

Ha sido nombrado gerente de la conocida casa comercial «esta plaza» «A la ciudad de Norfolk» el señor Rodolfo I. Piñero, persona de estimables condiciones.

La firma López Abella y Cia. hizo este nombramiento en virtud del traslado del anterior gerente que fué ascendido.

Traslado a quien corresponda

Se nos denuncia que a los fondos de un comercio ubicado en la calle Treinta y Tres entre Rodó y del Campo—a cien metros de la Plaza Libertad—existe un modesto si que mal oliente criadero de cerdos.

El denunciante dice que él cree que la existencia de ese corral cerdístico en el centro de la ciudad contraviene sabias disposiciones municipales, y como nosotros participamos de esa misma opinión, damos traslado de la denuncia a la autoridad competente.

TEATROS  
LA COMPAÑIA "ROSITA ARRIETA"

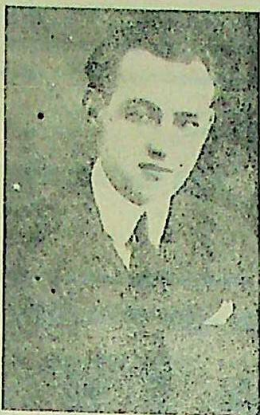

HECTOR CUORE

Mañana hará su debut en el Teatro Lavalleya de esta ciudad el prestigioso conjunto artístico «Rosita Arrieta», que tiene como director artístico al conocido autor, Angel Curotto.—Vienen en el elenco de esta compañía figuras consagradas conocidas ya de nuestro público por anteriores actuaciones en la compañía Brussa, y otras [a quienes, la crítica rioplatense ha dado relieve.

La primera presentación se hará con «Los soñadores», pieza en 3 actos de Vicente Martínez Cuitiño, siguiéndole en las funciones



AIDA ARRIETA

J. González Castillo y J. Manzanilla.

Martes: «Los parásitos» de A. Laspaces y «Canillita» de F. Sánchez.

Miércoles: «Contra la corriente» de M. Magallanes y «Primavera» de Blixen.

Jueves: «El gaucho Roble» de Saldías y Casariego.

Viernes: «Las dos llamas» del doctor F. Imhof.

Sábado: «La Isla de don Quijote» de Martínez Paiva y «La Muchachada del Pigall» de Curotto.

Domingo: (Matinée) «El estanque» de Herrera (Noche) «Mientras los hombres» de Escuder y «La rosa de hierro» de C. Martínez Cuitiño.



JUAN ARRIETA  
Galán cómico

POLICIALES

HOMICIDIO

En la madrugada del día de ayer, en un baile que se celebraba en una casa de la calle Treinta y Tres esquina Canelones, Antenor Soca dió muerte de un balazo a Alfredo Guerra.—Los hechos ocurrieron—a estar a las declaraciones del matador y de algunos testigos presenciales—en la forma que pasamos a relatar;

Antenor Soca se encontraba en el baile antes mencionado cuando llegó Guerra y se le negó la entrada.—Luego, a pedido de algunos que encontraban en el local, le fué permitida la entrada y hallándose Soca bailando una pieza se dirigió hacia él, le dió un golpe de puño en la cara sin mediar palabra, y desenfundó un cuchillo con ánimo de atacarlo; siendo en esas circunstancias que Soca sacó el revólver y le descerrajó un tiro. Al ver que Guerra cae, abandonó el baile y se dirigió a la Comisaría en compañía del Dr. Arturo A. Zabala a quien fué a buscar y le pidió lo acompañara a presentarse.

La policía en el lugar del suceso se pudo constatar que Guerra, que se hallaba en el suelo en el patio de la finca, presentaba una herida de bala en la cara por abajo del ojo derecho y esgrimia un cuchillo cuya vaina se conservaba en la cintura.—Concurrió la autoridad judicial, la que ordenó que el médico de S. P. practicara la autopsia al cadáver.—Soca prestó hoy declaración ante el Juez Letrado.—Hace su defensa el Dr. Arturo A. Zabala.—Se activan las indagaciones para el esclarecimiento del hecho.

Remitidos

Cayetano Patriarca, por apli-

car golpes de puño a la mujer González, Marcelina Piria, Antofia Hernández y a la menor Exequiel Hernández.

Sociales

VIAJEROS

Fueron para Montevideo: José Casas, Esteban Delcay, Asunción M. de Cal, Eugenio B. Cal, María M. de Cardinal, Gonzalo

González, Marcelina Piria, Angela Ruiz, Rosa y María Angélica Varzi, Daniel Damestoy.

—De Rocha la señora Legorbutto de Nappa.

—Partió hoy para Montevideo el escribano señor José Armendariz.

—Nos visitó, procedente de Illescas, el conocido hombre de negocios y estimado compañero don Manuel Sarries.

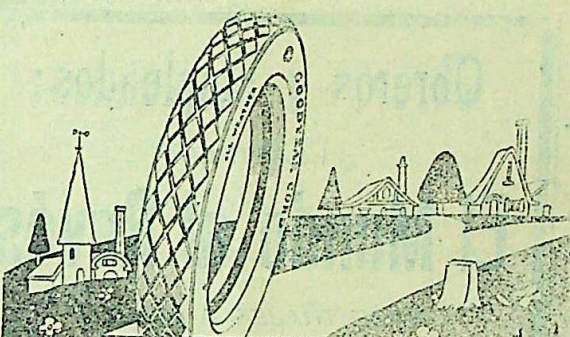

MEDITE Y ELIJA

Las cubiertas deben ser elegidas de acuerdo al servicio a que se les destina. Si tienen que recorrer pavimentos mojados y resbalosos o caminos cubiertos de barro sin perder tracción, equípese el automóvil con cubiertas Goodyear «All Weather» (Anti).

Los bloques que forman la banda de rodamiento «All Weather» (Anti) se adhieren a los pavimentos al frenar las ruedas y se hunden en el barro en busca de un apoyo firme para no perder tracción.

Las Goodyear son las únicas cubiertas que llevan la banda de rodamiento «All Weather» (Anti).

UNICO AGENTE DISTRIBUIDOR EN EL DEPARTAMENTO:  
FRANCISCO DI BIASE  
F. Sánchez, 519 al 525. Teléfono Núm. 500. Minas

GOODYEAR

CARLOS M. ZEBALLOS  
JUDICIAL

IMPORTANTE REMATE DE

5 propiedades - 5!

El 8 de Abril de 1926, a las 4 de la tarde

En el Juzgado Letrado Departamental

- 1.0 Una hectárea de terreno, con frente a la Avenida «General Flores», frente a la Estación Minas del F. C. C. — Base: \$ 533.33.
- 2.0 Un solar de terreno situado en las proximidades de la Estación del Ferrocarril, compuesto de ochocientos sesenta y ocho metros y sesenta decímetros. — Base: \$ 200.00.
- 3.0 Un hermoso chalet en la Avenida «General Flores», próximo a la Estación Minas y a los molinos de los señores Angel Ugarte, Monasterolo y Cia., José Magri y de Scayola; frente a «Villa Paulina». Construcción moderna. Comodidades. Jardín al frente con una buena verja, hall con piso de mosaico, comedor, escritorio, dos dormitorios, cocina, cuarto de baño, aljibe, pozo de balde, etc. — Base: \$ 1.466.67. — Esta propiedad «está arrendada con contrato hasta el 1.º de Marzo de 1929. — Da de alquiler anualmente \$ 200, pagadero por anualidades adelantadas.
- 4.0 Dos casitas de material en el «Barrio Bonilla», al lado de la Avenida General Artigas, frente a las pistas de carreras «Artigas» y «Minuana». El terreno se compone de 1555 metros 75 decímetros. — Base: \$ 400.
- 5.0 Un espléndido solar de terreno en la calle Batlle y Ordóñez entre las de Aiguá y Rocha. Área: 490 metros. — Base: \$ 200.
- 6.0 Todas las cuentas no cobradas y que se adeudan al fallido. Las cuentas a rematarse se encuentran en poder del Síndico don Nemesio Urruela hasta el día del remate.

TODOS DE ACUERDO CON EL SIGUIENTE EDICTO:

REMATE PÚBLICO — Por disposición del señor Juez Letrado Departamental de Minas, dictado en los autos caratulados «José Scayola, Quiebra», se hace saber al público que el día ocho de Abril próximo, a las cuatro de la tarde, en el vestibulo de este Juzgado, por el martillero don Carlos María Zeballos, asistido del Alguacil y Actuario, se va a proceder a la venta de los siguientes bienes:

Primero: Una fracción de terreno situada a inmediaciones de esta ciudad, compuesta de una extensión superficial de una hectárea, que linda por el Nord-Este, en cincuenta metros, con don Clementina Bodin de Piana; por el Sud-Oeste, en igual extensión, con la Avenida General Flores; por el Sud-Este, en doscientos metros, con la nombrada don Clementina Bodin de Piana, y por el Nord-Oeste, en igual extensión, con esta misma señora, cuyo inmueble está alforado para el pago del impuesto inmobiliario, en la suma de ochocientos pesos.

Segundo: Un solar de terreno situado en las proximidades de la Estación del Ferrocarril de esta ciudad, compuesto de ochocientos sesenta y ocho metros y sesenta decímetros, que linda por el Norte, en veinte y un metros y cuatrocientos setenta y cinco milímetros, con don Constantino Ugolini; por el Sud, en igual extensión, con don Marcelino Soria; por el Este, en cuarenta metros y cuatrocientos cincuenta milímetros, con terreno del señor José Scayola, y por el Oeste, en igual extensión, con don Angel Ugarte, cuyo inmueble está alforado para el pago de la contribución inmobiliaria, en la suma de trescientos pesos.

Tercero: Un solar de terreno y sus accesorios, situado en las inmediaciones de esta ciudad, el que mide cuarenta metros y cuatrocientos cincuenta milímetros al Este, sobre el camino General Flores, por igual extensión al Oeste, lindando con don Antonio Aguerreberre; por el Norte, en una longitud de veintinueve metros y cuatrocientos setenta y cinco milímetros, linda con terrenos de don Constantino Ugolini, y por el Sud, en igual extensión que la precedente, calle por medio, con don Froilán Bruno Beracochea, cuyo inmueble está alforado para el pago del impuesto inmobiliario, en la suma de dos mil doscientos pesos.

Cuarto: Un terreno con dos casitas de material en el construido, ubicado en el Barrio Bonilla de esta ciudad, señalado con el número cuarenta y dos en el plano del agremiador Rómulo Ibargoien, compuesto de mil trescientos cincuenta y cinco metros, setenta y cinco decímetros cuadrados, que linda, según plano: al Nord-Este, en cuarenta y dos metros cincuenta centímetros, con el solar número cuarenta; al Sud-Oeste, en igual extensión, con el solar número cuarenta y cuatro; al Nord-Oeste, en treinta y un metros noventa centímetros, con el solar número cuarenta y uno, y al Sud-Este, da frente en igual extensión a la calle sin nombre, cuyo inmueble ha sido avaluado en la suma de seiscientos pesos.

Quinto: Un terreno con sus mejoras (según título), situado en la manzana número cien de esta ciudad, compuesto de una extensión superficial de cuatrocientos noventa metros, que linda por el Nord-Este, en catorce metros de frente, con la calle José Batlle y Ordóñez; por el Sud-Oeste, en igual extensión, linda con don Vicente Venditti; por el Nord-Oeste, en treinta y cinco metros, linda con don Juan Ferreira, y por el Sud-Este, en igual extensión, con don Jorge Gussoni, el que está empadronado con el número mil treinta y seis y alforado para el pago del impuesto inmobiliario en la suma de trescientos pesos.

Sexto: Todas las cuentas no cobradas y que se adeudan al fallido, las que detallará en el acto de la venta el señor Rematador.

Se previene: Que la venta de los bienes raíces será al mejor postor y por precio que exceda de las dos terceras partes de sus respectivos valores para el pago de la Contribución Inmobiliaria y su avaluación, que los créditos a rematarse serán sólo al mejor postor. Que los mejores postores que resulten obrarán el diez por ciento de las ofertas en el acto de serles aceptadas en garantía de las mismas; que los gastos de escrituras de compromiso y escrituras definitivas, respectivas, serán de cuenta de los compradores, lo mismo que los gastos de certificados; que los títulos y demás antecedentes se encuentran en la Oficina Actuarial a disposición de los interesados en días y horas hábiles y que las cuentas a rematarse se encuentran en poder del Síndico D. Nemesio Urruela hasta el día del remate. Y a los efectos del caso se hace esta publicación durante quince días.—Minas, Marzo 1.º de 1926. FELIPE H. ORTIZ, Actuario.

CAÑO Y CANAL  
EN TIRÓN DE  
M. 15 CTMS.  
0.70 el tirón

“LA HOJALATERIA”

de Francisco Fiumarelli

ES LA CASA QUE ESTÁ EN MEJORES CONDICIONES DE PRECIOS — En la Sección APARATOS SANITARIOS para cuartos de baños, la que tiene mayor surtido y mejor calidad — Cañerías aporcelanadas inglesas, todos los tamaños — Lavatorios todas las medidas y formas. — Videts distintos tipos — Water-cloak varios gustos — CISTERNAS INGLÉSAS, ESPEJOS, ROPERITOS, SILLAS Y TABURETOS DE HIERRO AL LAQUE. — Bombas y todos los materiales de instalación — Sección Artículos PARA EL REPARTO DE LECHE: Tarros de acero estañado sin costura — las siguientes medidas: 2, 3, 5, 6, 10, 12, 15, 20, 25 y 20 litros, garantiendo que cualquier tarro de lata mal construido cuesta más que los que ofrezco — Sección Hojalatería. TANQUES, BEBEDEROS Y BAÑOS PARA OVEJAS. CAÑOS CANALES Y CANALES CORNIZAS, así como todo trabajo que se relacione al ramo.

CALLE J. BATLLE Y ORDOÑEZ, NUM. 639 - MINAS

CAÑO Y CANAL  
EN TIRÓN DE  
2 M. 15 CTMS.  
a \$0.70 el tirón



# Vd. NO DEBE PAGAR \$ 10.00 lo que puede comprar por \$ 6.00

Con motivo de efectuar grandes reformas y estar recibiendo el formidable surtido de invierno, estamos liquidando todas las existencias de verano y media estación.

No queremos dejar nada en las estanterías. **QUEMAREMOS A QUALQUIER PRECIO.**  
Trajes para hombres, sacos, pantalones, guarda-polvos, trajecitos para niños, pantaloncitos sueltos, fantasías, yokis, ropa de campo. Todo con precio a la vista y rebaja del 10, 15 y 20 por ciento.  
**"A la Ciudad de Norfolk"** - Calle 25 de Mayo Esq. W. Beltrán

Gerente: RODOLFO I. PIÑEIRO, ex-empleado de la casa de don Alberto Pérez

Ventas directas de la fábrica al consumidor. Talleres propios y casa central en Montevideo, Andes 1480. Teléfono 526. Sucursales en Salto y Paysandú

**CLASES DE MATEMÁTICAS**  
TRIGONOMETRIA, GEOMETRIA DEL ESPACIO, GEOMETRIA DESCRIPTIVA, ALGEBRA Y ARITMETICA.  
Enseñanza rápida. Proficuos resultados, aun para aquellos que se creen sin condiciones. Método único para obtener el sumun de provecho! — «La dificultad para vuestro aprendizaje no debéis hacerla hija de vuestra falta de condiciones, pero si, de vuestro modo profano de razonar!» — Jamás sabréis matemáticas si no aprendéis a razonar.—He aquí todo el arte!  
ESCRITORIO: 18 DE JULIO Núm. 620 — MINAS

**LA FLECHA DE ORO**  
Platería, Joyería y Relojería de  
**FÉLIX B. DEL PUERTO**  
Especialidad en trabajos de plata y oro, garantiéndose éstos con el sello de la casa. Surtido completo en Platería; alhajas y rejoyes de las mejores marcas. Se hace toda clase de composuras concernientes a los ramos indicados. Precios equitativos.  
CALLE JOSÉ E. RODÓ N.º 615. Esq. J. BATILE Y ORDÓÑEZ  
SE TRASLADA: alle José Enrique Rodó N.º 551  
esquina La Plata N.º 469 (frente a la Iglesia)  
GRAN DESUENTO en artículos de Joyería, Relojería y Bazar.—El 20 % sobre el precio fijo marcado y el 10 % en artículos de Platería.

**CASA CAPRIO**  
FERRETERÍA, PINTURERÍA Y BAZAR  
Casa autorizada por las Usinas Eléctricas del Estado para las Instalaciones en General.  
CALLE 18 DE JULIO  
TELÉFONO 580

**LOCAL**  
**"Manuel Sarriés"**  
Estación Illescas  
25.º Remate Ferial por los martilleros  
Fernández, Ichazo y Guridi  
25 Viernes Marzo, 1926 y 26 Sábado  
Para este torneo ganadero tenemos ya inscriptas las siguientes haciendas: 600 novillos mestizos, parte flacos y parte gordos, de 3 a 5 años.—200 vacuquillonas mestizas, de 1 a 2 años.—400 vacas (flacas y gordas) de 2 a 5 años.—400 ovejas falladas y con corderos.—Hay carneros Merinos y Lincoln.—Pastoreo y baños gratis.—Comisión: 2 y 1/2 % a cada parte.  
Deben tener en cuenta los señores compradores que la mayor parte de las haciendas que concurren a esta Ferial lo hacen por la falta absoluta de pasturas en los campos, debido a que Illescas ha sido la zona del país que más ha sufrido con las secas.  
Por datos: a ANTONIO M. FERNÁNDEZ, en Florida; a JUAN H. GURIDI, en Mansavillagra y a MANUEL SARRIÉS y JUAN T. ICHAZO, en Estación Illescas.

## DONDE LOS AUTOMOVILISTAS SE EQUIVOCAN

(A la pluma ágil del avezado automovilista Mr. C. A. Williamson, que representa la "Dunlop Rubleu" en el Uruguay, debemos la concepción del artículo que se leerá.)

El rápido crecimiento del automovilismo, que tiene por resultado el que millares de automóviles nuevos ocupen los caminos durante este verano, está suministrando mucha materia de pensamiento a los que tienen más edad y mayor experiencia. A pesar de la mucha prominencia que se da en la prensa general a los accidentes de automóvil, es probable que si se pudiera preparar una estadística exacta, se vería que porcentaje de accidentes es, después de todo, sumamente reducido, y se probaría que la gran mayoría de los recién venidos a las filas del automovilismo han aprendido bien su lección y que pueden con justicia pretender dominar perfectamente sus automóviles.

Ha habido la más amplia evidencia de que se ha estudiado cuidadosamente los libros de texto, entregados por los fabricantes de automóviles. Durante una excursión de verano en muchas partes del país no hemos podido dejar de ver al automovilista prudentísimo que, de todos modos, se había resuelto recorrer esas primeras 500 millas vitales, a la baja velocidad recomendada en el libro de instrucciones que se le entregó con su automóvil. Se podía observar igual exactitud en cuanto a las compras de aceite y nafta. En muchos garages durante este verano, el que suscribe a escuchado muchos argumentos acalorados con respecto al aceite apropiado para ser empleado con tal o cual modelo de automóvil; y en uno o dos casos no ha tenido ninguna envidia al desgraciado empleado de garage que se ha atrevido a manifestar que «cualquier aceite de esos basta.» Esta resolución de tratar el automóvil de acuerdo con las recomendaciones de sus fabricantes es por su puesto muy digno de ser notada y es natural que contribuye al más suave correr de la máquina y a hacer los viajes más agradables.

Al mismo tiempo es algo notable que mientras estos nuevos automovilistas dedican enorme atención a ciertos aspectos del tratamiento de un automóvil, parecen deliberadamente prescindir de otros aspectos de igual importancia. El mismo automovilista que es tan difícil de contentar con respecto al aceite que ha de utilizar, y que limpia y lava su automóvil con tanto cariño, no piensa jamás en sus gomas. Estos artículos, según parece, se cree que correrán

por los caminos para la eternidad, y no precisan atención. Parece haber muy pocos deseos de llegar a entender los detalles de la construcción de una goma, y el que suscribe, al preguntar a muchos automovilistas, ha recibido la información edificante que los neumáticos son hechos de goma, y que no hay otra cosa que decir de ellos. En cuanto a los rasgos distintivos de construcción de la cubierta el automovilista en general parece ignorarlos eternamente.

Es sumamente extraño que esto sea así, cuando se acuerda

de la función vital que tiene la goma en la experiencia automovilística. El motor puede funcionar tan suave como nunca, el automóvil puede afrontar las cuestas con el mayor desdén por sus dificultades, pero si le fallan a uno las gomas, se encuentra así en serios aprietos. El automovilista usual sigue fielmente los consejos incorporados en la literatura de los fabricantes de automóviles, pero el fabricante de gomas también se ha tomado la molestia de lanzar literatura interesante en instructiva acerca del cuidado de sus productos, y mucho se

ha escrito e impreso para ser repartido por nuestras compañías principales de fabricación de neumáticos acerca de la importancia de conseguir la debida presión al inflar las gomas. El motorista ha recibido hojas volantes que le manifiestan cuál es la correcta presión para las gomas de adelante y de atrás, y se le ha explicado que hay un modo fácil y barato de probar y controlar la presión de la inflación, por medio del manómetro de presión de gomas, marca Schrader.

(Continuará)

## Los adelantos de la Radio-Telefonía

Son desconocidos para los que no tienen Receptor; sin embargo, son maravillosos.

Hable con nosotros. Se lo demostraremos.

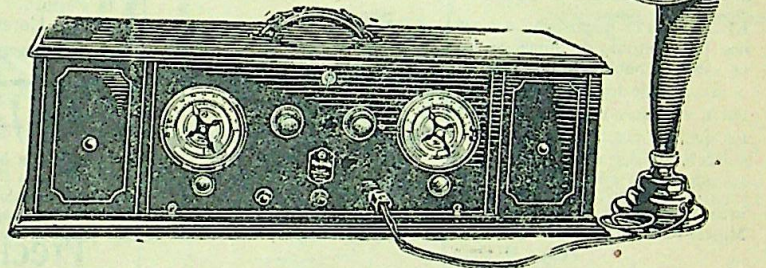

Con esta Radiola, importada por la General Electric, de la cual somos únicos agentes, se recibe de las Estaciones más lejanas, sin antena, ni tierra **ES TRANSPORTABLE**. Ya pasó el tiempo en que para tener un buen Receptor era necesario pagar precios fabulosos. Hoy por unos cuantos pesos le vendemos instalado y garantido un Receptor capaz de satisfacer al más exigente y de alcanzar las mas largas distancias.

DEL BARRIO Inos. [- Minas

**TALLER MECANICO** DE Salvador Carbonell  
Se Traslado a su local propio:  
Calle Anibal del Campo Esq. Brígido Silveira  
NAFTA - ACEITES - ACCESORIOS  
Repuestos Ford legítimos

## Gran sorteo de una máquina New-Home

Entre los cien compradores de la afamada creta OBISPO

A cada comprador de una pieza de creta OBISPO se les regalará un boleto numerado que se sorteará en combinación con la Lotería de Caridad.

Excusamos recomendar la calidad de la tela Obispo y la máquina de coser y bordar New-Home porque sus marcas son suficiente garantía

NOTA: Con 15 días de anticipación se hará saber por la prensa a los interesados el día del sorteo.

Nada de engaño.  
A LA CIUDAD DE MINAS de Francisco Larrañaga



### Concejo de Administración Deptal. de Minas

#### Sección de Cementerios.—Reducción de Restos Zona Endémica del Cementerio del Este

Se hace saber a los interesados que habiendo vencido el término de CINCO AÑOS como tiempo de duración de las sepulturas efectuadas en el año 1920 en la zona endémica del Cementerio del Este, deben aquellos proceder a la reducción de práctica de acuerdo con lo estipulado por la Ordenanza de Cementerios en vigencia, a cuyo efecto se da un plazo de TRES MESES, a contar desde la fecha de la presente publicación.—En caso contrario, los restos serán depositados confundidos en el Osario Común del expresado cementerio.

Minas, Marzo 11 de 1926.  
J. GINESTA NAVARRO.  
Secretario.

V-12-6-26

### Concejo de Administración Deptal. de Minas

#### Sección de Cementerios (Reducción restos en Nichos C. del Este)

Se hace saber a los interesados que habiendo vencido el término de arrendamiento por cinco años, de los nichos del Cementerio del Este Nos. 157-158-161-164-167-168 y 169, en los que se encuentran inhumados los restos de QUINTANA ESPIGA DE FERNÁNDEZ, PAULINO BARRETO, GUILLERMINA ARRIOLA DE DE LEÓN, MARTÍN JACINTO UBALDO, FRANCISCO MARIA BORDONI, SOFIA CEJAS y JUANA M. DE MACHIN, dichos restos deberán ser reducidos o procederse al realquilamiento de sus respectivos nichos, a cuyo efecto se da un plazo de TREINTA días a contar desde la fecha de la presente publicación, pues en caso contrario esos despojos serán depositados confundidos en el Osario Común del expresado Cementerio.

Minas, Marzo 11 de 1926.  
J. GINESTA NAVARRO.  
Secretario.

V-12-4-26

EDICTO.—Por disposición del señor Juez Letrado de Minas se hace saber al público la apertura de la sucesión de don PAULINO GUERRA, citándose a la vez a todos los que por cualquier título se consideren con derecho a los bienes fincados, para que dentro del término de treinta días comparezcan ante este Juzgado a deducirlos.

Minas, Febrero de 1926.  
Felipe H. Ortiz  
Actuario

#### REHABILITACION:

Por disposición del señor Juez Letrado Departamental de Minas, se hace saber al público, que por sentencia de fecha diez y siete del corriente, dictada en los autos HERMENEGILDO ARAUJO-REHABILITACION se ha declarado rehabilitado al comerciante Hermenegildo Araujo sobre quien pesaba declaratoria de quiebra.—Y a los efectos del artículo mil setecientos ochenta del Código de Comercio se hace esta publicación por el término de treinta días.

Minas, Febrero de 1926.  
FELIPE H. ORTIZ.  
Actuario

V-12-3

#### EDICTO

Por disposición del señor Juez Letrado Departamental de Minas se hace saber al público la apertura de la sucesión de don CORNELIO CIPRIANO MARTÍNEZ, citándose a la vez a todos los que por cualquier título se consideren con derecho a los bienes fincados, para que dentro del término de treinta días comparezcan ante este Juzgado a deducirlos.

Minas, Febrero 22 de 1926.  
Felipe H. Ortiz.—Actuario.

#### Arrendamiento

Campo disponible en la cos-

ta de Marmarajá 8.ª sección de Minas, especial para invernadero, 428 hectáreas en dos potreros con arboleda y aguadas permanentes, alambrados de 7 hilos nuevos.

Tratar: Diego H. Lamas. Defensa 1742. Montevideo.

#### SE ARRIENDAN

Se arriendan 320 fracciones comunes de buen campo para pastoreo y agricultura, situado en Caperuzas, 2.ª sección del Departamento. — Darán informes en esta Imprenta.

#### AVISO

Comunicamos al comercio y al público en general que en esta fecha y de común acuerdo hemos disuelto la sociedad comercial que en los ramos de almacén y anexos giraba en esta plaza bajo la razón social de Francisco C. Ramírez y Hermano, quedando a cargo del Activo y Pasivo el señor Francisco C. Ramírez.

Minas, Marzo 2 de 1926.

MANUEL SABERIDO.

FRANCISCO C. RAMÍREZ.

V. M. 17.

#### Asociación Fraternidad

##### SUCURSAL MINAS

De acuerdo con lo dispuesto en el art. 72 de los Estatutos Sociales se convoca a los Socios que tengan más de un año de ingreso, para la elección de 8 titulares y 16 suplentes del Directorio Central y de 5 titulares y 5 suplentes de la Comisión Fiscal de cuentas.

Con los Socios de esta Sucursal, que tengan más del año tienen derecho a intervenir en esa elección, se ha dispuesto invitarlos a concurrir a esta Oficina el Domingo 14 del corriente de 10 a 12 y de 14 a 16, con tal objeto; debiendo hacerlo con el último recibo y el Carnet respectivo.

Minas, Marzo 4 de 1926.

Julio B. Sosa.

Pte.

FRANCISCO RUBIAL

Sec.

V. 14 de M.

#### Laboratorio de Análisis Clínicos

Director Técnico: Adolfo R. Garcé

Ex-encargado del laboratorio del Hospital Dr. Pedro Visca.

Bacteriología, Química, Hematología, Suero, reacciones de Wasserman, reacciones de Weimberg y de Cassoni para el quiste hidático, auto vacunas, transfusiones de sangre.

Acaba de instalarse en la calle 25 de Mayo 459 esq. Solís. Teléfono N.º 22.

#### En breve se inaugurará la

##### Foto 'Darelli'

De Justo D. Darelli  
(ARTISTA PINTOR)

Calle Dr. Anibal del Campo  
entre Solís y Treinta y Tres

#### Asociación Fraternidad

##### Sucursal Minas

Florencio Sánchez 364

Se hace saber a los interesados que desde el 15 del corriente, el horario de oficina será de 13 a 16, todos los días hábiles.

Minas, Noviembre 3 de 1925

Julio B. Sosa,

Administrador.

Todos los artículos citados en el catálogo ilustrado de Pablo Ferrando, pueden solicitarse en nuestra casa.

GARMENDIA Y CIA.

Farmacia y Droguería.

Pronto comenzará la inscripción en los padrones cívicos. Prepárese Vd. compañero.

DESEO comprar dos casas chicas, y una grande, en calle céntrica a pagar a plazos. Tratar con Horacio Fernández. Calle José Batlle y Ordóñez N.º 667 al 669.

CHANFFERS: Se cambian cuatro ruedas «Ford» balloon nuevas por cuatro simples de Ford. Darán razón en esta imprenta.

AÑO 1926

## Victorica y Muñños y PEREIRA, GRAÑA y FERNANDEZ

El Domingo 14 de Marzo

Liquidación completa de todas las haciendas que pueblan la ESTANCIA CORTÉS DEL SEÑOR BLAS CORTÉS — UBICADA EN AGUA, DEPARTAMENTO DE MINAS

#### PASARAN BAJO MARTILLO

El plantel Hereford, puro de pedigree, inscripto en el H. B. U., formado por 162 piezas — El plantel Merino, puro de pedigree, inscripto en el F. B. U., formado por 57 piezas — 2.000 Vacunos Hereford de alta mestización, entrando 400 novillos, 400 vaquillonas y 1.200 reses ganado de cría — 4.000 Laneros, Merinos y cruza Romney Marsh, en muy buen estado. — 40 Yeguarizos, entrando potros y caballos de andar. — Muebles y útiles, entrando carros, carretas, un molino para granos, etc.

NOTAS IMPORTANTES: Todos los ganados son de alta calidad, formados con padres puros de pedigree y serán rematados bien clasificados y en lotes convenientes. — Comisión del comprador 2 % en ganados generales, 3 % en ganados de pedigree, 5 % en yeguarizos y muebles y útiles. — No se suspende el remate por mal tiempo. Por más datos a nuestro Escritorio: Galicia, 1008, Montevideo, y a Pereira, Graña y Fernández, Agua.

## Escuela de Dibujo "Carlos M. Herrera"

La acreditada Escuela de Dibujo que dirige el competente maestro José A. Brusadin, reiniciará las clases nocturnas a partir del Lunes 1.º de Marzo, lo que ponemos en conocimiento de las personas interesadas en el útil arte de la Pintura. Local de la Escuela: Calle 18 de Julio Núm. 464. Horario: tres días por semana, de las 20 a las 22.

## HO, EL DIAZ

El mejor de Minas por su comodidad, higiene y buen trato. Amplio comedor para 15 cubiertos. Servicio especial para banquetes. Platos especiales los domingos. Cuartos de baño con calefacción.

#### Precios sumamente módicos

FLORENCIO SÁNCHEZ Esq. J. BATLLE y ORDÓÑEZ  
---MINAS---

## LA LUSITANA

Puesto de verduras y comestibles  
de JOSE AGUSTIN Calle Sarandí esquina Lavalleja Minas  
PRECIOS DEL DIA: Orejones \$ 0.80; Arroz, 0.20; Grasa Caracá, 0.32; Ciruelas, 0.60; Bacalao, 0.60; Aceite (litro) 0.60; Id. los 10 litros de Vino Nacional a \$ 1.50; Azúcar Americana, 0.20; d. Refinada, 0.24; Fideos 0.14; Kerosene, 0.11, Nueces, (kilo) 0.60 Aceite Bau lata 1.50

## Pereira, Graña y Fernández

Remates Feria y Liquidaciones de Estancias

EN NUESTRO LOCAL RIVERO

ALFÉREZ (DEPARTAMENTO DE ROCHA)

El 27 y 28 de Marzo de 1926

#### 3.ª Gran Remate Feria de Haciendas

Hay 1.600 reses inscriptas y esperamos las que nos enviarán varios hacendados que no han consignado todavía.

El 20 aparecerá el detalle en «La Mañana» y «Diario del Plata».

Por más datos, a nuestro Escritorio:

AGUA (DEPARTAMENTO DE MALDONADO)

NOTA — La liquidación CORTÉS se suspendió hasta Abril o Mayo.

Pereira, Graña y Fernández.

## Lino Alonzo Hernández

Rematará judicialmente el 12 DE MARZO a las 10 y 30 en las puertas del Juzgado Letrado

Una espléndida casita con 922 m. c. de terreno

En la calle Solís, frente a la Usina Eléctrica y Parque Jardín Municipal, con la base mínima de

SETECIENTOS PESOS (100.00)

Oportunidad Única

## Restaurant "Minuano"

DE CASAS Y BENITEZ

Calle Batlle y Ordóñez N.º 760 - Teléfono N.º 587 - Minas

Buenas comodidades para familias. Se reciben pensionistas. Cocina de primer orden. Cuartos de baños. Selecto surtido de vinos finos. Las comidas son confeccionadas con aceites de la mejor calidad. — Para los señores pasajeros de campaña, tenemos muy buenas caballerizas para alojar sus caballos.

## COLEGIO PARTICULAR

JOSE PEDRO VARELA

DIRECTOR: EDUARDO DIAZ

CLASES ELEMENTALES

E INGRESO AL LICEO DEPARTAMENTAL

SE ADMITEN PUPILOS, MEDIO PUPILOS Y EXTERNOS;

Calle José E. Rodó casi esquina Garabaja

## NUEVO TALLER

de HOJALATERIA y ZINGUERIA

de José M. Lombardo

CALLE FLORENCIO SANCHEZ Y LAVALLEJA

Se especializa en los siguientes trabajos: Instalaciones de cuartos de baño en general, caños, canales y tanques para agua. Urnas, senefas y punzones en zinc estampado. Todo a precios sumamente baratísimos.

## TALLER MECANICO

DE

GALEANO ANIBAL & CIA.  
MINAS

REPARACIONES DE AUTOMOVILES EN GENERAL  
TALLER MECANICO DEL AUTOMOVIL «RUGBY»  
NAFTA, ACEITES Y ACCESORIOS EN GENERAL

CALLE I. LOIS NÚM. 358

ENTRE VERDUN Y LAVALLEJA

## TALLER DE ZAPATERIA

—de—

JUAN SHMIT

Especialidad en calzado sobre medida y composturas.

Se emplean materiales de primera clase. Precios que no admiten competencia.

PERFECTITUD Y ESMERO

Calle Sarandí entre Treinta y Tres y Solís

Minas

#### Asociación Fraternidad

##### SUCURSAL MINAS

Se hace saber a los interesados que desde el 15 del corriente las horas de Oficina, para sacar órdenes, será de 13 a 16 todos los días hábiles, menos los sábados que será de 9 a 11 Minas, Marzo 4 de 1926.  
El DIRECTORIO LOCAL  
Calle F. Sánchez 364

#### Inspección D. del Trabajo

F. SANCHEZ 364

Se hace saber al público que desde el 15 del corriente las horas de Oficina serán de 13 a 16.

Los Sábados de 9 a 11.

Minas, Marzo 4 de 1926.

JULIO B. SOSA