

Nuevo Hotel Ambiel
Calle Rivera Nos 39 y 41.
BATLLE Y ORDÓÑEZ
Amplias comodidades para familias pasajeros. — Tiene comedores reservados
Pereira y Santos.

LA TARDE

Tarifa de Suscripción

Año adelantado
Semestre ídem.
Trimestre
Mensual
Número sueldo (del día)
(atrasado)

MINAS, MARTES 15 DE ABRIL DE 1926 — DIRECTOR: SANTIAGO DOSSETTI (hijo)—REDACCIÓN Y ADMINISTRACIÓN 18 DE JULIO 703-707 — Teléf. 437— (Porte pagado)—AÑO I — Núm 192

**Fábrica de soda y
aguas gaseosas**

Casa CATALDI

Calle Washington Beltrán Esq. Florencio Sánchez
Teléfono número 204

Tome

manzana (Bebida sin alcohol)

Refresco ideal.

CAÑO Y CANAL
EN TIRÓN DE
2 M. 15 CTMS.
a \$0.70 el tirón

"LA HOJALATERIA" de Francisco Fiumarelli

ES LA CASA QUE ESTA EN MEJORES CONDICIONES DE PRECIOS — En la Sección APARATOS SANITARIOS para cuartos de baños, la que tiene mayor surtido y mejor calidad — Bañeras aporcelanadas inglesas, todos los tamaños — Lavatorios todas las medidas y formas. — Videts distintos tipos — Water-cloak varios gustos — CISTERNAS INGLÉSAS, ESPEJOS, ROPERITOS, SILLAS Y TABURETOS DE HIERRO AL LAQUE. — Bombas y todos los materiales de instalación — Sección Artículos PARA EL REPARTO DE LECHE: Tarros de acero estañado sin costura en las siguientes medidas: 2, 3, 5, 6, 10, 12, 15, 20, 25 y 30 litros, garantizando que cualquier tarro de lata mal construido cuesta más que los que ofrecemos — Sección Hojalatería: TANQUES, BEBEDEROS Y BAÑOS para ovejas. CAÑOS CANALES Y CANALES CORNIZAS, así como todo trabajo que se relacione al ramo.

CALLE J. BATLLE Y ORDÓÑEZ, INUM. 639 - MINAS

CAÑO Y CANAL
EN TIRÓN DE
2 M. 15 CTMS.
a \$0.70 el tirón

Aguerreberere y Cia.

COMISIONES Y CONSIGNACIONES

Rondeau, 2160.

Montevideo.

Obreros y Empleados:

LA SASTRERÍA

El Mundo al Revés

HACE TRAJES A PLAZOS

Cuota mensual: \$ 5.00

No se alteran los precios

SE DA VUELTA TRAJES Y SOBRETODOS

Calle Batlle y Ordóñez Núm. 629

CASA CAPRIO

FERRETERÍA, PINTURERÍA Y BAZAR

Casa autorizada por las Usinas Eléctricas del Estado para las Instalaciones en General.

CALLE 18 DE JULIO

TELÉFONO 580

Escuela de Dibujo "Carlos M. Herrera"

La acreditada Escuela de Dibujo que dirige el competente maestro José A. Brusadin, reiniciará las clases nocturnas a partir del Lunes 1.º de Marzo, lo que ponemos en conocimiento de las personas interesadas en el útil arte de la Pintura. Local de la Escuela: Calle 18 de Julio Núm. 464. Horario: tres días por semana, de las 20 a las 22.

TALLER MECANICO

DE

GALEANO ANIBAL & CÍA.
MINAS

REPARACIONES DE AUTOMOVILES EN GENERAL
TALLER MECANICO DEL AUTOMOVIL «RUGBY»
NAFTA, ACEITES Y ACCESORIOS EN GENERAL

CALLE I. LOIS NÚM. 358

ENTRE VERDUN Y LAVALLEJA

NUEVO TALLER

de HOJALATERIA y ZINQUERIA

de José M. Lombardo

CALLE FLORENCIO SANCHEZ Y LAVALLEJA

Se especializa en los siguientes trabajos:
Instalaciones de cuartos de baño en general, caños, canales y tiques para agua. Litras, serolas y punzones en zinc estamado. Todo a precios sumamente baratísimos.

COLEGIO PARTICULAR

JOSÉ PEDRO VARELA

DIRECTOR: EDUARDO DIAZ

CLASES ELEMENTALES

E INGRESO AL LICEO DEPARTAMENTAL

SE ADMITEN PUPILOS, MEDIO PUPILOS Y EXTERNOS

Calle José E. Rodó casi esquina Garabaja

LA LUSITANA Puesto de verduras y comestibles

de JOSE AGUSTIN Calle Suroeste esquina Lavalleja Minas

PRECIOS DEL DIA:—Orejonas \$ 0.80; Arroz, 0.20; Grasa Curacú, 0.52; Ciruelas, 0.60; Bacalao, 0.60; Aceite (litro) 0.60; 14. los 10 litros de Vino Nacional a \$ 1.50; Azúcar Americana, 0.20; d. Refinada, 0.24; Fideos 0.14 Kerosene, 0.11, Nueces, (kilo) 0.60 Aceite Bau lata 1.50

LA FLECHA DE ORO

Platería, Joyería y Relojería - de

FÉLIX B. DEL PUERTO

Especialidad en trabajos de plata y oro, garantiéndose éstos con el sello de la casa. Surtido completo en Platería; alhajes y relojes de las mejores marcas. Se hace toda clase de composuras concernientes a los ramos indicados. Precios equitativos.

CALLE JOSÉ E. RODÓ N.º 615. Esq. J. BATLLE Y ORDÓÑEZ

SE TRASLADA: alte José Enrique Rodó N.º 551

esquina La Plata N.º 469 (frente a la Iglesia)

GRAN DESCUENTO en artículos de Joyería, Relojería y Bazar.—El 20 % sobre el precio fijo marcado y el 10 % en artículos de Platería.

HOTEL DIAZ

El mejor de Minas por su comodidad, higiene y buen trato. Amplio comedor para 150 cubiertos. servicio especial para banquetes. Platos especiales los domingos. dormitorios amplios y ventilados. Cuartos de baño con calefacción

Precios sumamente módicos

FLORENCIO SANCHEZ Esq. J. BATLLE y ORDÓÑEZ

---MINAS---

EDWIN ALBRECHT

PANADERIA ALEMANA

Calle Washington Beltrán Esq. Ituzaingó

Fábrica de masas alemanas, exentas de toda sustancia colorante artificial, lo que consta en el análisis expedido por el Laboratorio Químico Municipal, que tengo a la vista del público. — Unico Fabricante Diplomado.

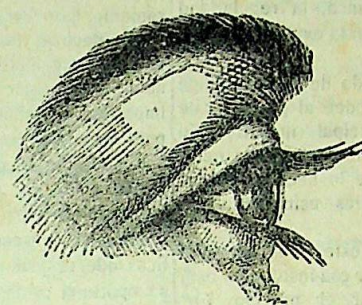

ANILINAS EN TABLETAS

CINNIA

PARA TERNIR EN CASA

Veinte colores distintos

CADA TABLETA \$ 0.30

En venta en todos los comercios

La Química Industrial Bayer

Atanasio Requena Muñoz

Rematador y Agente de Negocios.— Minas

Considerando que la seca ha terminado y que los señores invernadores, como medida aconsejada por el buen sentido, surtirán recién en la segunda quincena de Mayo sus invernadas con el fin de dejarlas empastar, realizaremos en día de aquella que próximamente anunciaremos una

FERIA GANADERA

en

Calera de Fuentes

Estancia de Dña. Rosa F. de Prado

ocupada actualmente por

Don Ramón María Olivera

Trataremos de que concurren buenos lotes de novillos en clase y edad.

Grandes comodidades para la concurrencia y los ganados.

INFORMES AL REMATADOR

Minas

Se Alquila

Una casa amplia, con un salón y ocho piezas, aljibe, etc. — Ideal para comercio o familia. Situada en la calle Batlle. — Tratar: S. D. (h). Solís 725.

Asuntos Judiciales

Anselmo Ferrario Porta

Asuntos Judiciales y Administrativos.—Trasladó su Escritorio Profesional a la calle Batlle y Ordóñez N.º 984.—Minas.

LA TARDE
DIARIO POLÍTICOLos rurales y el
Banco HipotecarioSolicitando rebaja de los
intereses punitivos

La Federación Rural Uruguaya elevó una nota al Banco Hipotecario, solicitando una medida de consideración hacia los rurales que se encuentran en mora en el pago de los servicios u obligaciones con esa institución.

Dice la Federación Rural, en la mencionada nota:

"La situación actual de la campaña es de una inquietante realidad; estamos palpando todas las consecuencias de la crisis anterior y dentro de una indefensa completa por la paralización de las ventas de las lanas y por la baja en los precios de las haciendas. Todo recargo en el presupuesto rural sea cual fuere su importancia, perturba y desequilibra, hoy más que nunca, la regularidad necesaria en la explotación agropecuaria.

Este estado de cosas obliga a que se rodee al productor de nuestra principal industria de todas las contemplaciones necesarias a que lo libere acreedor sus constantes esfuerzos en el trabajo.

Entiende este Consejo que el Directorio de esa institución está facultado por el artículo 74.º de su ley Orgánica para determinar el porcentaje de los intereses punitivos, y en ese sentido solicita del Banco Hipotecario quiera rebajar la tasa del interés punitivo que cobra a los deudores morosos por hipotecas rurales en la convicción que esa medida da aliento para el trabajador no afectará mayormente los intereses de esa poderosa Institución."

Por la estética urbana

En un barrio de esta
ciudad se estaría edificando fuera de la línea

Quien se detenga un minuto a considerar la progresión rápida de la edificación en nuestra ciudad, ha de sentirse de súbito puesto frente a la evidente transformación del llamado Hipódromo de Berrondo.

No hace mucho aquello era campo, campo virgen y empastado.—Vino la subdivisión en pequeños predios, solares, el amanzanamiento, en fin, y hete aquí que hoy el "Hipódromo de Berrondo" enfila su proa a las más coquetas configuraciones. La Plaza de Deportes Físicos en su centro mismo, la Avenida de los palmares que la flanquea y a un paso de la Estación del Ferrocarril, como diría un rematador cualquiera; la prolongación de la calle 18 de Julio,—ya autorizada por la H. Asamblea Representativa—y la iniciativa privada que ya se manifiesta vigorosa, le han impuesto un sello propio.

En suma: el barrio "chic" de la ciudad de Lavalleja y de los cerros.

Pero... ¿Habrá algo sin peros en este pícaro mundo?

En el tan floreciente Barrio, se está edificando sin el orden debido los trazados practicados y fuera de la línea de edificación.

Así nos lo comunican personas de nuestra confianza.—De resultar cierta esa anomalía, el Concejo debería tomar inmediata intervención, a fin de que el Barrio en su estructura "chic" como se es, era, y no un

adefesio como resultaría si las cosas continuaran así.

En bien de la estética de la ciudad, urge averiguar lo que hay de cierto en esto.—Siempre es mejor prevenir que curar.

La lluvia

Tras las calores anormales de las últimas semanas las nubes acumuladas han descargado su riego abundante y generoso.

Aun no se tienen datos generales—no hay que esperar hasta quien sabe cuando aquellos cuya transmisión haya de depender del telégrafo nacional, que a estas horas ya ha sufrido seguramente sus inveterados achaques—pero es agua pluvial lleguen a todas las zonas del país.

Con tanta mayor razón cuanto que las lluvias anteriores no solo no fueron suficientes en las regiones favorecidas sino que no alcanzaron siquiera a comarcas de mucha superficie—entre otras la zona Nordeste—que las necesitaban imperiosamente, por estar en tierra, puede decirse, los campos de pastoreo y comprometida la semilla de estación, por ser imposible el laboreo requerido para su adelanto.

Por sí solo el riego de las nubes, en lo que se refiere a las pasturas especialmente, no tendría las consecuencias benéficas que es dado esperar de su oportuna caída, si de inmediato descendiera bruscamente la temperatura anotándose fríos intensos y heladas tempranas. Para el retoño proficuo de los pastos sería imprescindible un ambiente benigno, que permitiera reponer lo atrasado por la seca estival, y la langosta en muchos departamentos.

Si se llenara esta condición y siempre que las lluvias actuales abarquen la superficie total del territorio de la república, pueden descontarse sus beneficios para la ganadería y la agricultura, tan injustamente castigadas por el anormal desarrollo del verano, después de las promisoras perspectivas de la pasada primavera. «La Mañana»

Entre Montevideo y Minas

AUMENTO DE TRENES

La empresa del Ferrocarril Central, ha dispuesto el recorrido de cuatro trenes diarios entre nuestra ciudad y la capital de la República.

Se ha fijado la fecha del 15 de Mayo próximo, para la iniciación de este significativo adelanto que intensificará la vida comercial y social de esta zona del país, con el aporte de una comunicación rápida y directa como no goza ninguna ciudad del interior del país.

Se establecerá además del pasaje de ida y vuelta que rige actualmente, el pasaje sencillo, utilizable una sola vez.

El horario a que estará sujeta la salida y llegada de los trenes supradichos, será el siguiente: Salidas de Minas a las 7 y 10 minutos y a las 16 y 15; salida de Central a las 8 horas y 15 minutos y a las 16 horas y 55 minutos. La Administración del Ferrocarril hará conocer muy pronto el precio establecido para el pasaje sencillo.

De Nico Pérez

Antonio Naranjo

Falleció ayer el señor Antonio Naranjo, persona de alta

significación social y comercial, tanto en esta localidad como en Montevideo.

La noticia de este fallecimiento produjo la más dolorosa impresión. — Antonio Naranjo era un hombre íntegro: como nacionalista y como amigo.— Su sepelio se efectuará esta tarde.—El comercio cerrará sus puertas en señal de duelo.—*Corresponsal.*

Se proyecta hacer una encuesta

A propósito de la beca de escultura

Entre los críticos y artistas montevideanos se distribuido el siguiente cuestionario.

"Dada la duda que ha surgido en todo nuestro ambiente respecto a la forma en que ha fallado el jurado de la beca de escultura y dado que el sentido literal del dictamen no establece ni siquiera remotamente los términos precisos y categóricos en que debe desenvolverse un criterio artístico y considerando que la exposición de las obras de los concursantes podría ser la prueba fundamental de la nulidad de este fallo creemos necesario informar a la opinión pública, recabando de usted la respuesta inmediata a las breves preguntas que contiene el cuestionario adjunto:

1.a ¿Qué opinión le merecen los fundamentos del fallo del jurado?

2.a ¿Cuál es, a su juicio, el concursante que ha demostrado mayores valores que le hacen acreedor a la beca de escultura?

La inscripción

En su acordada de ayer la Corte Electoral tomó la siguiente resolución, con respecto a la inscripción en esta ciudad.

«El Presidente de la Junta Electoral de Minas comunica que habiéndose enfermado el señor secretario de la Oficina Departamental, solicitando licencia por prescripción médica, se interrumpió momentáneamente la inscripción, y solicita, a la vez, se le indique el procedimiento a adoptarse.

La Corte resolvió que se le hiciera saber a la Junta referida que es inadmisib e se haya suspendido la inscripción por la causa invocada y que debe continuarse con el personal restante».

Comerciales

De la «CASA DUCROSSÉ»

Hemos recibido un prospecto de la casa Parada y Cia., en el cual se nota la opinión de los médicos locales doctores Dornaleche, Gómez, Borrás, Laderche, Loedel, Capillas y Forde sobre el ya popularizado «Albor».—Las opiniones vertidas respecto de aquel alimento, son elogiosas y de una autoridad innegable.

De Redacción

Ponemos en conocimiento de «Fitz-Flay» que las colaboraciones deben venir firmadas aun cuando se publiquen con seudónimo.—«Cruel infortunio» y «Callecita» deberán sufrir enmiendas.

Hemos sido obsequiados por su autor con un ejemplar del shymy canción «La Noche», obra del señor Antonio Irrazabal Quintans.

PARIS-LONDRES

MUEBLES, BAZAR, OBJETOS para Regalos
Alfombras, Camas de Hierro niqueladas
NOVEDADES - FANTASIAS

INAUGURACION

en la próxima semana de su nuevo y
expléndido local

Calle 25 de Mayo Esq. Solís

Agradecemos la deferencia y lamentamos nuestra miopía musical, que nos impide tejer un comentario.

Foot-ball

Un campeonato interesante

Dentro de poco se comenzará la disputa de la Copa "Cebollati" donada por el diputado nacional señor Francisco Bustillo, entre cuadros de Mariscal, Pirarajá y Barriga Negra.

El campeonato constará de una serie limitada de partidos a jugarse en las diferentes localidades mencionadas. — Para prestigio de este torneo se ha constituido una comisión integrada por los señores: Dr. Barranco, Dr. Reilly, Secundino Mesa y otros, que tendrá bajo su control el desarrollo técnico y legal del campeonato.

Sería de desear que se ampliara el radio de acción de la "Cebollati" para que pudieran entrar en la justa los entusiastas footballers de José P. Varela, y combinar un programa que permitiera a los corralenses realizar sus partidos en Pirarajá.—Para facilitar la labor de la Comisión patrocinante del Campeonato, indicaremos algunos nombres de prestigiosos deportistas de José P. Varela, ante quienes se podría gestionar su intervención. — Serían ellos: Luis Dreyer, José Civitate, Casarone Hnos., O. Martínez Alvariza.

Estamos seguros de que el campeonato aumentaría grandemente su prestigio si se interviniera.—La TARDE promete hacer crónica detallada de todos los partidos que se realicen, como medio de estimular el cultivo del deporte en nuestro departamento.

El Cemento Portland Nacional

Acaba de ampliar notablemente su fábrica, para atender en forma las crecientes demandas que se le hacían, la Compañía de Cemento Portland Nacional Artigas.

Por otra parte, la Compañía ha hecho una importante rebaja en el precio del cemento, reduciendo éste en \$ 0.05 por bolsa.

Desde 1921 hasta la fecha el precio de este excelente producto ha sido reducido en un 51 %.

El nuevo precio ha quedado establecido desde el día de ayer.

PIDA A SU ALMACENERO

Aceite MANON

Puro de Oliva
LO MEJOR DE LO MEJOR

Sociales

VIAJEROS

Hoy volvieron de Montevideo los señores Pedro Zuasnábar y José María Torres.

—Entre nosotros procedente de campaña el señor Gerónimo Fuentes.

—Volvió de Montevideo después de pasar una temporada la señorita Eugenia Pintos y su sobrina Rosita Pintos Wells.

—Para Montevideo parte hoy definitivamente el señor Manuel Landesa, su señora esposa y sus hijos Manuel y Máximo.

—Hoy es esperado de kilómetro 96 el señor Juan M. Irigoín.

—Para campaña el joven Eduardo P. Torres.

—Entre nosotros el amigo Corralio Zeballos.

—En esta ciudad el señor Agustín Silva.

—Regresó de la capital el comerciante de esta plaza señor Domingo E. Silveira.

—De la misma ciudad el buen amigo Laureano Pérez Rojido.

—En la ciudad el señor Carlos De Castro.

—De casupá el señor L. Larralde en compañía de su señora esposa.

—Fueron nuestros huéspedes el señor Andrés Montagni y su familia.

—Retornó a la capital el joven Antonio Aldabale.

—Estuvo en Montevideo el joven Alberto Compagnone.

—Se ausentó ayer para la capital el amigo José A. Quirici.

—En la ciudad desde hace varios días el señor Francisco Melogno Verdún.

—Para Montevideo el estimado correligionario señor Carmelo Zeballos.

—Retornaron nuevamente a campaña los excelentes compañeros y buenos amigos Eduardo y José Torres.

—En la ciudad el señor Andrés Corbo y su flia.

ENFERMOS

Encuétrase enfermo el Secretario de la Oficina Electoral señor Fernando González.

—Guardó cama por unos días la señora Cipriana S. de Bonet quien se encuentra ya restablecida.

—Completamente restablecido el joven Escribano y buen correligionario José Armendariz

AGRADECIMIENTO

Los deudos de Lucía V. Astor, agradecen todas las demostraciones recibidas con motivo de la irreparable pérdida.

"Internacional Circus"

Esta noche dará función el circo levantado en las calles 18 de Julio y Juan Farina. Después del número de variedades irá a escena «El puñal de los trovadores» de Belisario Roldán. Debemos apuntar un significativo dato: todas las presentaciones del «Internacional Circus» han sido ante público numeroso.

Juzgado Letrado Departamental

Juez: Dr. Eduardo Artecona.

Fiscal: Dr. Fermin Huertas Berro.

TRAMITE CIVIL

Día 12 de Abril de 1926

María Piedrahita de Santos,

O. N. Rodríguez Aguilar c/ Pedro Sela García. Eva C. Benítez de Mones, Irineo Trabucco,

María Alem, Emilia Elba de Fuentes, Valentín Astor, Patri-

cio Bonilla curador de Liborio Bonilla, Angela Cedrés c/ Suc-

EL SEXO MASCULINO tiende a
desaparecer, y por ende
La Humanidad está en Peligro

La nueva enfermedad descubierta en los colegios de Berlín, y que proviene del microbio LA VARONITIS, está matando a todos los HOMBRES mayores de 14 años.

Los Gobiernos, las Madres y sobre todo las Mujeres deben ayudar a combatir la VARONITIS, para que no desaparezca la humanidad.

Si no se toman medidas inmediatas contra la VARONITIS, dentro de 10 años no existirá un solo VARON SOBRE LA TIERRA.

Enrique Ladós, Gregorio Moreno, c/ Domitila Pereira de Píriz, Angela Correa de Bustamante, Clara Cabrera de Mesa, Conrado C. Rivero, Santiago Droz, Singlaa, Pilar Beracochea.
Criminales 30.

Trámite Día 15

José y Concepción Ugolini, Pilar Gómez c/ Julio D. Rodríguez, María R. Luppi c/ Julián Caballero, Rafael Corrales, Indalecio Aparicio, Carmen Cardozo de Perdomo, Eladia Martínez de Otermin, María A. C.

José Civitate
Médico Cirujano-Partero
Especialmente obstetricia
José P. Varela.

Criminales 16
Definitivas 3
Interlocutorias 1

F. H. ORTIZ.
Actuario.

AL PUEBLO

El Concejo Departamental tiene el agrado de invitar al pueblo en general para la inauguración oficial del puente sobre el Paso de la Matada del Arroyo Campanero, que tendrá lugar el 19 del corriente a las 14 horas.

J. GINETA NAVARRO,
Secretario.

El Alma del Jardín

Mi espíritu y el alma de aquel viejo jardín eran hermanos.

Los dos sabían de luz, de sol, de aromas siempre lejanos; y en las noches de luna y en los días callados, hermosamente, unidos se daban a vagar; ¡ay! de los idealismos en silencio enhebrados en el hilo de luces de un perpetuo soñar!...

Una noche serena, una noche de estío, el jardín milenario creyó reverdecer:

Bajo el palio sombrío

del pinar rumoroso, surgió una voz de plata en labios de mujer y fué el verso, fontana de canto milagroso de amor a que responde la voz de otros amores hechos verdad, hechos gloria, no amores vanos, como sus perfumes y sueños siempre lejanos.

Y aquel viejo jardín contemplativo que creyó ver llegar la primavera, sintió más nieve y más silencio en torno... que en jardines de ensueño, la quimera como flor caprichosa y maldecida, va destruyendo las dulces floraciones de la vida!

ODILA G. REVELLO.

GANADERAS

En Illescas

Está anunciado para los días 22 y 23 del corriente Abril el 26.º de Remate FERIA organizado en el local "Manuel Sarries" por los martilleros Fernández, Ichazo y Guridi.—De este torneo ganadero enterará debidamente a nuestros lectores el aviso que insertamos en

otro lugar de este diario. Los prestigiosos nombres de negocio en el remate feria realizado el mes ppdo. hicieron ventas por valor de \$24.526.25, descompuesto en la siguiente forma:

Octavio Panal a Serapio L. Galvez 59 vacas, Cirilo Rodríguez, a M. Silveras, 8 piezas, Cirilo Rodríguez, a Américo Arispe 4 novillos, Domingo Cian-

cio, a Américo Arispe 4 buyes, Severo Piana, a Paulino Cardozo 10 buyes, Severo Piana, a L. Fernández Chaves 63 novillos, Severo Piana, a Felipe Pereira 9 novillos, Manuel González, a Felipe Pereira 9 vacas, Rogelio Peinado, a Nicanor Lorenzo 10 novillos, Rogelio Peinado, a Nicanor Lorenzo 15 novillos, Severo Piana, a Eleuterio Anza 2 novillos, Ambrosio Parras, a Eleuterio Anza 2 vacas, Domingo Ciencias, a Viriato Tellechea 50 vacas, Nestor Latorre, a Armando Bonilla 60 piezas, Ambrosio Parra, a Ramón Robaina 8 vacas, Cirilo Rodríguez, a Ramón Robaina, 4 piezas, Venancio Pereira, a Ramón Robaina 5 novillos, Robasto Pereira, a Ramón Robaina 17 vacas, Ambrosio Parra, a Viriato Tellechea 18 novillos, Joaquín Garrido, a Juan José Artega 98 piezas, Domingo Ciancio, a Francisco Fernández 92 vacas, Serapio L. Galvez, a Manuel Sosa, 55 ovejas, Ambrosio Parra, a E. Ichazo 4 novillos, Héctor Borches, a Serapio Galvez 10 carneros, Hoffman, a Rito Pereira 19 vacas, Hoffman, a Rito Pereira 1 vaca, Hoffman, a Rito Pereira 25 vacas, I. Anastasia, a Serapio Galvez, 1 carnero, M. Casas, a M. Rodríguez 12 vacas, F. Fernández a S. T. Ichazo 9 vacunos, A. Parra, a Gil Rodríguez 28 novillos, A. Parra, a Gil Rodríguez 17 novillos, Francisco Fernández, a S. L. Galvez 15 carneros, S. Izquierdo, a I. Gastelu 2 carneros, A. O. Casas, a C. F. de Rivero 22 vacas, N. Latorre, C. F. de Rivero 1 buye D. Ciancio, a M. Frere 1 ternero, D. Ciancio, a V. Tellechea 5 vaquillonas, M. Casas, a M. Frere 16 piezas, M. Casas, a M. Frere 2 torneros, M. Casas, a L. Patrón 6 piezas, N. Latorre, a C. Fernández de Alonzo, 1 buye, A. Casas, a I. Fernández de Alonzo 4 piezas, A. Mujier, a Frere Hnos, 38 vacas, F. Fernández, a Atilio Pereira 7 carneros, M. Casas, a M. Silveira 2 vacas, L. Montecoral, a V. Romero 22 vacas, M. Casas, a E. Silveira 2 vacas, I. Hoffman, a M. Silveira 6 vacas, A. Casas, a F. Fernández 25 vacas, M. Latorre, Octavio Paisal 10 vacas, Lorenzo Piana, a V. Romero 6 novillos, Joaquín Garrido, a Rosello Gómez 43 terneros, F. Fernández, a C. Fernández 5 vacas, Francisco Fernández, a A. Rosello Gómez 2 carneros, N. Latorre, a N. Guzzo 19 vacas, M. Sarries, a M. Gómez 330 ovejas y capones, Francisco Arizaga, a Mariano Saravia 95 novillos, Corralio Pereira a Floirán Fernández 72 vacas, Manuel Sarries, a M. Freire 2 buyes, Manuel M. Frere, 1 toro, Severo Piana, a Cipriano García 9 piezas, Liborio Patrón a Román Alvarez 2 vacas, Cirilo Rodríguez a Ramón Alvarez 2 vacas, Severo Piana, a Alfredo León 5 novillos, Francisco Fernández, a Manuel Sarries 2 vacunos, Martín Arrillaga, a Floirán Fernández 72 vacas, Paulino Cardozo, a Irineo Pérez 1 caballo. Total: \$24.526.25.

En Aiguá

La Sociedad Fomento del vecino y progresista pueblo, prepara las días 2 y 3 de Mayo venidero, un importante remate feria de ganadería.

El mercado se presenta en inmejorables condiciones.

En Chamamé

Don Antonio Trias ha fijado los días 15 y 18 del corriente Abril para la realización del 1.º Remate FERIA en el local "Torito." De las haciendas inscriptas da detalles el anuncio que insertamos en la página tercera.

Eduardo Loedel
MÉDICO CIRUJANO
Domingo Pérez 499 Minas

Juan Pablo Dornalecho
MÉDICO CIRUJANO
Solís 619 Minas

Alberto Podestá Carnelli
MÉDICO CIRUJANO—PARTERO
José P. Varela. Dpto. Minas

Carlos I. Ladereche
MÉDICO CIRUJANO
Calle 33 No. 708 Minas

Coralio Capillas
MÉDICO CIRUJANO
25 de Mayo esquina W. Beltrán
Teléfono 101

Antonio Luis Borrás
MÉDICO CIRUJANO
W. Beltrán, 50 Minas

Luis P. Gómez
MÉDICO CIRUJANO
Consultas de 2 a 4. B. J. Ordóñez
No 802 Minas

Roquelina Lupi Helguera
QUÍMICA
Williman 537 Minas

Tomás Arrospide
ABOGADO
Lavaheja 505 Minas

Emeterio Arrospide
ESCRIBANO
José E. Rodó 490 Minas

José Armendáriz
ESCRIBANO
W. BELTRAN No 513 Minas

Pedro del Barrio
ESCRIBANO
de Mayo 636 Minas

Pedro O. Machado
AGRIMENSOR
Calle 25 de Mayo
Batlle y Ordóñez.

Agustín Beraza
CIRUJANO DENTISTA
25 de Mayo 697 Minas

Luis Dreyer
Cirujano-Dentista
Tiene consultorio en Zapicán y María Albina—José P. Varela.

Julio Casas Araujo
DENTISTA
18 de Julio 621 Minas

Pedro F. Garófalo
DENTISTA
Florencio Sánchez 631 Minas

Angela C. de Caram
PARTERA
Calle Domingo Pérez 531 Minas

Amalia Olavarria
PARTERA
Consultas de 3 a 4
calle 33, 664 casi Esq. Dgo. Pérez

Good Year OCASION!

ha rebajado sus precios grandemente.

CONSULTE EL AGENTE

LOCAL FRANCISCO DI BIA-
SEL. — TELEFONO 500.

AVISAR, ES GANAR DINERO

Se Vende

Una casa de construcción antigua en la calle Washington Beltrán Núm. 791 entre Williman y Sarandí. El terreno mide 12 m. 25 cts. de frente a la calle por 45 de fondo, con muchos árboles frutales.

Para tratar: en la misma, 789

Se vende:
1 Radiola — III — 2 lámparas, pilas, baterías y 1 par teléfonos en \$ 2.80

Se regala al comprador:
2 pares teléfonos \$ 12.00
1 antena, bojada, columnas, etc. \$ 6.00

\$ 18.00

Tratar en esta imprenta, para probarla y convencerse de su bondad.

Todos los artículos citados en el catálogo ilustrado de Parilla Ferrando, pueden solicitarse en nuestra casa.

GIARMENDIA Y CIA.

Farmacia y Droguería.

Una chiva

Fué encontrada hace unos días y se encuentra a disposición de quien justifique ser su dueño.

Ocurrir a esta imprenta a ver a Misote en calle Williman.

SE INAUGURÓ la

Foto 'Darelli'

De Justo D. Darelli
(ARTISTA PINTOR)

Calle Dr. Aníbal del Campo
entre Solís y Treinta y Tres

Amortiguadores

de gran suspensión para Ford nuevo modelo

\$ 28.50 colocados

FRANCISCO DI BIASE

Florencio Sánchez N.º 525

Teléfono 500. Minas

Se Vende una casa en la calle 33. Tratar en esta imprenta.

IMPRENTITA

SE VENDE

Con materiales para imprimir uno o dos periódicos de cuatro páginas.

Tratar en:
CANELONES, 675
Minas

4.º Gran Remate FERIA, 4.º

POR ANTONIO TRIAS

Local TORITOS. En Chamamé, 4.ª Sección. Minas

Los días 18 y 19 DE ABRIL DE 1926. -

Desde ya se cuenta con la inscripción de 200 novillos para invernar y 70 reses de cría, todo de excelente clase. Se ruega a los que quieran concurrir con sus productos hagan la inscripción lo antes posible. Comisión: 2% haciendas generales y 3% reproductores y equinos, por cada parte. — Por informes e inscripciones dirigirse a Antonio Trias, Estación Cerro Colorado, o a Isabelino Diano, Juan Farina, 688, Minas

LOCAL

"MANUEL SARRIES"

ESTACIÓN ILLESCAS

26 Remate FERIA por los martilleros
Fernández, Ichazo y Guridi

Jueves
22

ABRIL
1926

y Viernes
23

Para este torneo ganadero tenemos ya inscriptas las siguientes haciendas:
600 novillos mestizos, parte flacos y parte gordos, de 3 a 5 años.

200 novillos mestizos, de 1 a 3 años.
200 vaquillonas mestizas, de 1 a 2 años.
400 vacas, flacas y gordas.

400 ovejas falladas y con corderos.

Hay carneros Merinos y Lincoln. — Pastoreo y baños gratis. — Comisión: 2% a cada parte.

Deben tener en cuenta los señores compradores que la mayor parte de las haciendas que concurren en esta FERIA lo hacen por la falta absoluta de pasturas en los campos, debido a que Illescas ha sido la zona del país que más ha sufrido con las secas.

Por datos: a ANTONIO M. FERNÁNDEZ, en Florida, a JUAN H. GURIDI, en Mansavillagra y a MANUEL SARRIES y JUAN T. ICHAZO, en Estación Illescas.

Hay SOLARES y CASAS en venta en esta estación.

TALLERES GRAFICOS

DEL DIARIO

"LA TARDE"

Calle 18 de Julio casi Esq. Florencio Sánchez

TELÉFONO NÚM. 437

MINAS

Tarjetas, Facturas,
Sobres, Membretes,
Mementos, Carteles,
Recibos, Talonarios,
Esquelas, Blocks,
Periódicos, Folletos,
Etiquetas, Rótulos.

Trabajo rápido y
esmerado.

Se atiende especialmente todo pedido de campaña.

Corrección. Seriedad.

Precios equitativos.

DESEO comprar dos casas chicas, y una grande, en calle céntrica. La primera a pagar a plazos.

Tratar con Horacio Fernández. Calle José Batlle y Ordóñez N.º 667 al 669.

AVISO

Se vende un campo sito en Campanero, 1.ª Sección de este Departamento compuesto de unas 240 hectáreas, dividido en varios potreros y chacra; con alambrados de primera calidad; buenas poblaciones y aguadas permanentes. — Para tratar en esta ciudad, calle doctor Anibal del Campo N.º 725.

SE ALQUILA

Un chalet próximo a la Estación

1 terraza, hall, 3 piezas, cuarto de baño, cocina, garage, jardín, quinta, algar y pozo. Todo el servicio por dentro. — Tratar: 18 de Julio, 620.

SE COMPREN Pianos de estudio usados. Dirijirse por carta ofreciendo marcas y precios a Ricardo Smith. Calle J. Requena 1446. Montevideo, que pasará a verlos en la semana de turismo.

V. 5 Abril

Arrendamiento

Campo disponible en la costa de Marmarajá 8.ª sección de Minas, especial para invernadero, 428 hectáreas en dos potreros con arboleda y aguadas permanentes, alambrados de 7 hilos nuevos.

Tratar: Diego H. Lamas. Defensa 1742. Montevideo.

Asociación Fraternidad

Sucursal Minas

Florencio Sánchez 364

Se hace saber a los interesados que desde el 15 del corriente, el horario de oficina será de 13 a 16, todos los días hábiles.

Minas, Noviembre 3 de 1925
Julio B. Sosa,
Administrador.

Asociación Fraternidad

SUCURSAL MINAS

Se hace saber a los interesados que desde el 15 del corriente las horas de Oficina, para sacar órdenes, será de 13 a 16 todos los días hábiles, menos los sábados que será de 9 a 11 Minas, Marzo 4 de 1926.

EL DIRECTORIO LOCAL
Calle F. Sánchez 364

Inspección D. del Trabajo

F. SANCHEZ 364

Se hace saber al público que desde el 15 del corriente las horas de Oficina serán de 13 a 16.

Los Sábados de 9 a 11.

Minas, Marzo 4 de 1926.

JULIO B. SOSA

Concejo de Administración Deptal. de Minas

Sección de Cementerios.—Reducción de Restos Zona Endémica del Cementerio del Este

Se hace saber a los interesados que habiendo vencido el término de CINCO AÑOS como tiempo de duración de las sepulturas efectuadas en el año 1920 en la zona endémica del Cementerio del Este, deben aquellos proceder a la reducción de práctica de acuerdo

con lo estipulado por la Ordenanza de Cementerios en vigencia, a cuyo efecto se da un plazo de TRES MESES, a contar desde la fecha de la presente publicación.—En caso contrario, los restos serán depositados confundidos en el Osario Común del expresado cementerio.

Minas, Marzo 11 de 1926.
J. GINESTA NAVARRO,
Secretario.

V-12-6-26

Concejo de Administración Deptal. de Minas

Sección de Cementerios.—Reducción de Restos en Nichos C. del Este

Se hace saber a los interesados que habiendo vencido el término de arrendamiento por cinco años, de los nichos del Cementerio del Este Nos. 157—158—161—164—167—168 y 169, en los que se encuentran inhumados los restos de QUINTANA ESPIGA DE FERNÁNDEZ, PAULINO BARRETO, GUILLERMINA ARRIOLA DE DE LEÓN, MARTIN JACINTO UBALDO, FRANCISCO MARIA BORDONI, SOFIA CEJAS y JUAN M. DE MACHIN, dichos restos deberán ser reducidos o procederse al realquilamiento de sus respectivos nichos, a cuyo efecto se da un plazo de TREINTA DÍAS a contar desde la fecha de la presente publicación, en caso contrario esos despojos serán depositados confundidos en el Osario Común del expresado Cementerio.

Minas, Marzo 11 de 1926.
J. GINESTA NAVARRO,
Secretario.

V-12-4-26

Concejo de Administración Departamental de Minas

(Sección de Cementerios)—2.ª Copia de Título Nicho Cementerio Central.

Se hace saber al público que ante las oficinas de este Concejo Departamental se ha presentado don ARTURO DE CAMPO, solicitando una segunda copia del título del nicho N.º 94 del Cementerio Central de esta ciudad, por extravío de la primitiva, a nombre de ANTONIO DE CAMPO, padre del solicitante y propietario del expresado bien, según lo expresa el escrito presentado.

Y no habiendo antecedentes en el Archivo de este Concejo, que acrediten esta propiedad, se hace esta publicación por el término de TREINTA DÍAS, a contar desde la fecha, a efecto de que los que deseen hacer oposición a lo solicitado, con los justificativos del caso, se presenten a exponerla, de acuerdo con lo dispuesto por la Ordenanza de Cementerios en vigencia.

Minas, Marzo 12 de 1926.
J. GINESTA NAVARRO,
Secretario.

V. 13 de Ab.

Concejo de Administración Departamental de Minas.

NUEVO HORARIO
Se hace saber al público que desde el próximo 1.º de Abril y hasta nueva disposición, registrará en las oficinas centrales de este Concejo Departamental el siguiente horario: Días hábiles: de 13 a 17 y 30 horas. Idem sábados: de 8 a 12 horas.

Sección de Cementerios.—Días hábiles y feriados: de 10 a 11 horas. Idem sábados: de 14 a 15 horas.

Minas, Marzo 25 de 1926
J. Ginesta Navarro,
Secretario.

NOTIFICACIÓN EN REBELDIA

De mandato del señor Juez Letrado Departamental doctor don Eduardo Artecona, dictado

en los autos seguido por doña Anacovia y doña Rosaura Abreu, por investigación de maternidad, se hace saber al público y especialmente a don Crispin Abreu, que en dichos autos se ha dictado la sentencia definitiva siguiente: "1488 Minas, Febrero 25 de 1926. Visto: En primera instancia y para definitiva este juicio iniciado por don José María Espinosa, en representación de Anacovia Abreu, contra Crispin Abreu por investigación de maternidad, — RESULTANDO: Que a fs. 10 se presentó don José María Espinosa y en la representación que se ha mencionado expresa, que su representada Anacovia Abreu y Rosaura Abreu, eran hijas naturales de doña Cayetana Abreu, que falleció sin reconocerlas como tales hijas; que la referida Cayetana Abreu cuando dio a luz a las nombradas Anacovia y Rosaura Abreu era de estado soltera y por lo tanto en las condiciones prescriptas por el artículo 227 inciso 1.º del Código Civil; que doña Cayetana Abreu presentaba a su representada y a su hermana Rosaura como sus hijas naturales a sus deudos, amigos y al vecindario de su domicilio en general, quienes la reputaban y reconocían como tales hijas naturales, proveyendo doña Cayetana a la mantención y educación de ellas y su establecimiento de modo competente, durando esos hechos por más de diez años; que de los títulos que acompaña y de la partida que obra a fojas cuatro y de los autos sucesorios de Rosaura Abreu, resulta un principio de prueba de los hechos que alega; que para justificar los hechos que expone solicita que se reciba la información que ofrece. Que por auto de fs. 13 se resolvió no hacer lugar a la recepción de la información ofrecida y que el interesado debía iniciar el correspondiente juicio de investigación; que la solicitud de la parte actora, se citó personalmente como demandado a don Crispin Abreu en su carácter de hermano de Rosaura Abreu y por edictos a todos los que se consideraran con derecho; que no habiéndose presentado ninguno a la citación que se hizo por edictos, se siguió el juicio con el referido don Crispin Abreu, el que fué declarado rebelde por auto de fs. 40, dándosele traslado de la demanda a fs. 51 y siendo acusado de rebeldía a fs. 60; que la actora presentó el escrito de réplica fs. 65, ratificándose en todo lo expuesto en la demanda y acusándosele en rebeldía al demandado por el escrito de réplica a fs. 67; RESULTANDO: Que abierto este juicio a prueba se produjo la que corre agregada de fs. 74 a fs. 78, toda de cargo de la actora, certificado de fs. 79. Que la parte actora presentó su alegato a fs. 80, siendo el demandado acusado en rebeldía a fs. 82, y oído el señor Agente Fiscal se expidió a fs. 85, manifestando que no se opone a que se dé por justificada la posesión notoria de estado invocada por la actora respecto a doña Cayetana Abreu; CONSIDERANDO: Que el artículo 235, último inciso, del Código Civil establece como reconocimiento tácito de hijo natural la constatación ante Juez competente, de la posesión notoria del estado civil de hijo natural de conformidad con los artículos 44, 46, 47, 48 del mismo Código; que con la prueba envidada—en autos consistente en las declaraciones de Olegario Penítez, Manuel Teófilo Lucas Fernández e Isidro Guerra y lo que se desprende de la escritura cesión que obra a fs. 4 y las partidas de bautismo de fs. 8 y 9 se ha justificado plenamente los hechos que requiere las disposiciones legales mencionadas por el reconocimiento tácito, es decir que doña Cayetana Abreu presentó a la actora y a su hermana Ro-

saura como sus hijas naturales a sus parientes y amigos, que siempre las tuvo en ese carácter e invocando su calidad de madre las crió y educó y en ese concepto eran recibidas por los parientes de doña Cayetana y por el vecindario en general, siendo bautizadas por ella misma como tales hijas; que esos hechos duraron mucho más de los diez años exigidos por el Código Civil. Que en consecuencia debe declararse que Anacovia y Rosaura Abreu tienen en su favor la posesión notoria de su estado civil de hijas naturales de Cayetana Abreu. Por estos fundamentos, definitivamente, juzgando, fallo: Declarando que Anacovia y Rosaura Abreu son hijas naturales de Cayetana Abreu, sin especial condenación en costas. Ejecutoriada que sea esta sentencia, archívese el expediente. Eduardo Artecona.—Lo proveyó y firmó el señor Juez Letrado Departamental doctor don Eduardo Artecona, en Minas, a veintitres de Febrero de mil novecientos veintiseis; doy fe Felipe H. Ortiz, E. P." Y a los efectos del artículo ochocientos cuarenta y nueve del Código de Procedimiento Civil, se verifica esta publicación por el término de quince días. Minas, Marzo de mil novecientos veintiseis. Felipe H. Ortiz, Actuario.

EDICTO

Por disposición del señor Juez Letrado Departamental de Minas se hace saber al público la apertura de la sucesión de don MANUEL VILLADEAMIGO, citándose a la vez a todos los que por cualquier título se con-

sideren con derecho a los bienes hereditarios, para que dentro del término de treinta días comparezcan ante este Juzgado a deducirlos.

EDICTO. Por disposición del señor Juez Letrado de Minas se hace saber al público la apertura de la sucesión de don CORNELIO CARRANO MARTÍNEZ, citándose a la vez a todos los que por cualquier título se consideren con derecho a los bienes hereditarios, para que dentro del término de treinta días comparezcan ante este Juzgado a deducirlos.

Minas, Febrero 22 de 1926
Felipe H. Ortiz.—Actuario.

REHABILITACION

Por disposición del señor Juez Letrado de Minas se hace saber al público la apertura de la sucesión de don MANUEL VILLADEAMIGO, citándose a la vez a todos los que por cualquier título se con-



PASTA STRAUCH

EL SARNIFUGO PERFECTO ECONÓMICO EFICAZ - SEGURO

Gran sorteo de una máquina

New-Home

Entre los cien compradores de la famosa creca OBISPO

A cada comprador de una pieza de creca OBISPO se les regalará un boleto numerado que se sorteará en combinación con la Lotería de Caridad.

Excusamos recomendar la calidad de la tela Obispo y la máquina de coser y bordar New-Home porque sus marcas son suficiente garantía

Nada de engaño.

NOTA: Con 15 de anticipación se hará saber por la prensa a los interesados el día del sorteo.

A LA CIUDAD DE MINAS - de - Francisco Larranaga



TALLER MECANICO DE Salvador Garbonell

Se Traslado a su local propio:
Calle Anibal del Campo Esq. Brígido Silveira

NAFTA - ACEITES - ACCESORIOS
Repuestos Ford legítimos

Los adelantos de la Radio-Telefonía

Son desconocidos para los que no tienen Receptor; sin embargo, son maravillosos.

Hable con nosotros. Se lo demostraremos.

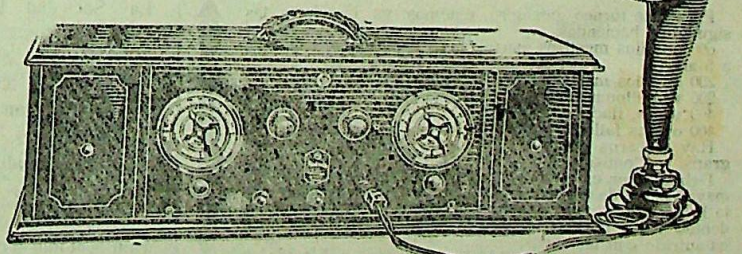

Con esta Radiola, importada por la General Electric, de la cual somos únicos agentes, se recibe de las Estaciones más lejanas, sin antena, ni tierra ES TRANSPORTABLE. Ya pasó el tiempo en que para tener un buen Receptor era necesario pagar precios fabulosos. Hoy por unos cuantos pesos le vendemos instalado y garantido un Receptor capaz de satisfacer al más exigente y de alcanzar las mas largas distancias.

DEL BARRIO Hnos. - Minas