

Nuevos Rumbos

Diario de la mañana — Defensor del Partido Colorado y de los intereses regionales

Director ALFONSO BARTOLOTTA

PRECIOS DE SUSCRIPCION

Por mes	\$ 0 60
Número suelto	« 0.04
Número atrasado	« 0.10

—o—

Los originales no se devuelven sean o no publicados

—o—

Redacción y Administración
Oribe N.º 52 — Sarandí del Yi

CASA FALCHETTI

JOYERIA, PLATERIA,
RELOJERIA y BAZAR

—o—

Siempre novedades en fantasías y objetos de arte para regalos de casamiento, cumpleaños y bautismos.

Garantía absoluta y precios sin competencia.

SARANDI DEL YI

(Frente la plaza principal)

Espaciosa y moderna Casa situada en el centro de la Villa

Se vende

Compuesta de un salón de 12 metros, dormitorio, comedor, cocina, galpón para garage, aljibe, W. C y demás comodidades. Tiene un solar de 50 metros por 20 artificialmente adornado de muchas plantas frutales. Propiedad apta para negocio o familia. Véndese a precio módico.

Dirigirse a la misma casa calle Batlle entre Sarandí y Cerro, tratando con su propietario Sr. Miguel Busciolano

Se dan facilidades de pago

PRIMER TALLER A VAPOR

De LUIS MOLINARI — FRAY MARCOS

La reciente instalación de nuevas máquinas en mi taller me permiten ofrecer a mi distinguida clientela y al público en general, un buen vehículo a precios sumamente bajos, especializándose en la fabricación de SULKYS y VOLANTAS de 2 y 4 ruedas para uno y dos caballos los que por su calidad insuperable, se imponen a sus similares. Fabricación de varas, camas, arcos para capotas. Ventas por par y por piezas sueltas. Antes de hacer su compra consúltame Teléfono LA URUGUAYA

Automóviles Dodge Brothers y Chevrolet modelo 1924

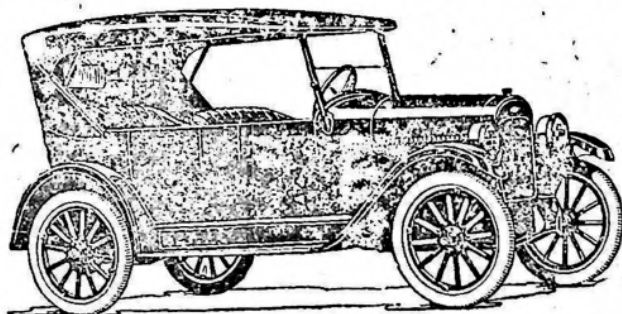

Agente, Pascual B. Lungo César. - Anexo taller mecánico CHEVROLET. - Sarandí del Yi.

Empresa Bartolo Caballero

Tengo el gusto de comunicar al público, que desde el primero de Abril, queda librado un servicio público de automóviles para pasajeros y encomiendas, de esta a Mansavillagra y vice-versa; rigiendo los precios iguales a la Empresa Alonso.

SARANDÍ DEL YI, Abril de 1924

Disponible

La calumnia, la mistificación y la intriga han sido derrotadas por la verdad. Resultancia de dos sumarios.

Dos vistas fiscales y fallos de tercer instancia, hablan claro, en favor de dos meritorios empujados. Nos referimos a los sumarios que se le iban instruyendo al oficial 2° del Aministración de Rentas Departamental Sr. Martínez Isla y al sub Inspector de Impuestos Apacicio Rivas. A nuestra vista tenemos los sumarios de la referencia y anunciamos a nuestros lectores la publicación de ellos que, a no dudarlo, han de causar efecto en el ánimo de quien tan injustamente los provocó.

VIAJEROS

Salió para Paysandú el actuario de aquel Departamento Sr. Eduardo V. Vio.

Se encuentra entre nosotros el Señor Sebastián De Giovanni, conocido agente viajero.

Nos visitó nuestro apreciable correligionario Sr. Teófilo Izquierdo.

En esta el Señor Angel Martínez de Mansavilaga.

A los Colorados

— 0 —

Para ser incorporado al nuevo patrón electoral, la nueva Ley admite como documentos suficientes, los que más abajo se expresan:

1.º Las boletas del Registro Cívico actualmente válidas.

2.º Los Certificados parroquiales para los nacidos antes del 1.º de Julio 1879.

3.º Las informaciones supletorias expedidas por los Jueces Letrados para los nacidos antes del 1.º de Julio 1879 cuyas partidas no aparezcan anotadas en los libros parroquiales.

4.º Los Certificados del Registro Civil para los nacidos antes del 1.º de Julio 1879 que hayan relictado sus respectivas partidas de bautismo.

5.º Los certificados del Registro Civil para los nacidos

antes del 1.º de Junio de 1879. Los nacidos después de esta fecha, cuyas partidas no se encuentren anotadas en los libros respectivos deberán tramitar antes los Jueces Letrados la inscripción de su partida en el Registro Civil.

6.º Las cartas de Ciudadanía

Los que cumplan la edad de 18 años antes del 1.º de Febrero de 1925 pueden inscribirse una vez abierto el período inscripcional.

Concurra a "Nuevos Rumbos" para más datos e instrucciones.

IMPORTANTE

Importante—El Club de traje iniciado por la Sastrería Piriongelli empezará a regir desde el primer sorteo del mes en curso. Le avisa a las personas que quieren adherirse, que pueden hacerlo hasta el mismo día de sorteo.

Ecos del Carnaval

A pedido de varios interesados, volvemos a hacerle acordar a la caracterizada Comisión Municipal de fiestas, para que active el pronto despacho por lo que se refiere al pago de preñis.

No nos excusamos el motivo de esta demora.

PROFESIONALES

Héctor Pettrini

Médico - Cirujano - Partera
Sarandí del Yi

Francisco B. Rios

Médico Cirujano Partera
Sarandí del Yi

Luis Gastaldi

Médico - Cirujano - Partera
Sarandí del Yi

Santiago Michelini

Agrimensor
Frente al Hotel Camarano
Sarandí del Yi

Alfonso Bartolotta

Procurador
Sarandí del Yi

Luis J. Burle

Rematador Pública
Sarandí del Yi

Ismael Martínez

ADMINISTRADOR RURAL

— 0 — 0 — 0 —

Se atiende consultas agrícolas ganaderas, enfermedades vegetales y animales y preparaciones de frutas al natural. Dirigirse por carta al Establecimiento.

«Las Aromas» Cerro Chato

Se alquila

Una amplísima casa con especiales comodidades como ser, garage, quinta, jardín, aljibe, galpón etc. Toda o por piezas separadas. Al mismo tiempo se venden las existencias de la conocida casa de comercio de don Rafael Pellegrino, mercaderías generales, billar estantes, mostrador y útiles. Infinidad de plantas finas. Por asentarse su propietario. Dirigirse a esta Administración.

Barraca de maderas y materiales de construcción
Fabrica de mosaicos. Depósito de muebles y tapicerías
Norberto Gabriel
SARANDI DEL YI

SEGUIMOS

—0—

Cerramos con el presente artículo la serie de publicaciones que hemos emprendido, no por que nos guie ningún sentimiento de rencor en contra del corresponsal de «El Día» Sr. Antonio Gorón, y si solo, para hacerle comprender que, la actitud asumida por este en ocasión del nombramiento del Sr. Felipe Acevedo para sub Inspector de Impuestos de 4ª clase, más que descabellada ha sido completamente en disonancia con el sentir de los *dirigentes del Partido Colorado de Sarandí del Yi y Sauce del Yi*.

Demostrado lo que antecede de pasemos hoy a otra faz del punto en discusión.

Sabido es que el Sr. Gorón es miembro de la Comisión Batllista de esta, a cuya Comisión pidió un desmentido a lo publicado por NÚMEROS RUMBOS en su número 15. Pero, verbigracia ¿quien ha invocado el nombre de la Comisión?

Nada tenemos que ver con esta y si algunos vínculos nos unen ellos son los de simpatía que debe de unir al elemento colorado cuando los trabajos de unos y otros tienden al fin apertecido y en favor del Partido.

¿Que busca pues el señor Gorón? Sencillamente, hasta los niños de teta lo comprenden: escurrirse en la misma Comisión y sorprender, como siempre ha sorprendido, la buena fé también de esta autoridad partidaria que, con el desmentido que le pide el corresponsal de «El Día» se haría en el fondo solidaria con lo publicado en contra del señor Acevedo. Ni más ni menos.

A nosotros poco se nos importa que así suceda pero, pienso el Sr. Gorón que el, hubiera podido evitar la acerba crítica de los compañeros solo con decir la verdad sobre el asunto Acevedo, cosa que no quiso hacer por su terque-

dad y poca experiencia en las prácticas periodísticas. Creemos en fin que «El Día» es un diario colorado y de filiación Batllista y como es posible, que, su corresponsal ataque en las columnas del referido diario a un elemento colorado Batllista, de tantos sacrificios, como lo es el Sr. Acevedo, sin que por ello existiera la menor causa?

El Sr. Gorón pues, se llevó una gran plancha y bien haría renunciando la corresponsalía que no sabe desempeñar, pues, palabra de honor, esgrime mejor la navaja en su peluquería que la pluma en las cuartillas y para terminar, calculando que le hemos dado demasiado importancia a el asunto, invitamos al Sr. Gorón nos manifieste públicamente y con sinceridad los fines que lo indujeron a portarse como se ha portado en esta emergencia, fines que nosotros conocemos y que, si el Sr. Gorón así lo desea, no tendríamos reparo en publicar.

Ferrocarril Florida Sarandí del Yi

—0—

El proyecto sobre la construcción del ferrocarril Florida Sarandí del Yi sigue encarpetao en el Senado y quien sabe por cuanto tiempo todavía lo estará gracias a la buena voluntad de los Dñes, Martín C. Martínez y A. Gallinal que se han opuesto desde un principio a la ejecución de tan importante como imprescindible mejora.

De la misma forma paso con la declaratoria de pueblo de la vecina Capilla Sauce del Yi. Tomamos de nuestro colega «El Herald» de Florida el siguiente sueltito que transcribimos gustosos para que, también nuestros lectores se den cuenta de como nos representan los padrones de la Patria, nacionalistas. Dice así:

«Tómese nota»

«El ex y el actual senador por

Florida se oponen a que se declare pueblo Sauce del Yi.

Tócole al senador Cima, que en la Cámara Alta representa al departamento de Soriano, el mérito de quebrar la obstinada oposición a la declaratoria de pueblo a un centro poblado de Florida, —Sauce del Yi— que primeramente insistió el doctor Martín C. Martínez y luego confirmó el doctor Alejandro Gallinal, actual senador y ex senador, respectivamente por Florida.

Estimamos oportuno demandar del senador por Soriano el andamiento del proyecto del ferrocarril de Florida a Sarandí del Yi, solidamente encarpetao gracias a los buenos oficios del doctor Martínez, senador por Florida.

A nadie que conozca un tanto el extraño progresismo oribista, tomará de sorpresa nuestra petición.

SOCIALES

Enlace - Un acontecimiento de gran relieve resultó el enlace que en el acreditado Hotel Cibils realizaron anoche el señor Enrique Leopoldo Izquierdo con la simpática señorita Tomás Martínez García.

En el espacioso comedor del Hotel, profusamente iluminado y adornado, hacia gala un rico y bien surtido buffet. Fueron padrinos de los desposados el señor Valentín Izquierdo y la señora Felicia Silvera de Izquierdo y actuaron como testigos en el matrimonio civil los señores Ignacio Cibils, Eugenio Izquierdo, Liborio A. Rodríguez, y Alfonso Bartolotta. Al desahucarse el enlace hizo uso de la palabra el Director de esta hoja, siguió el matrimonio religioso para luego de vuelta al Hotel, los invitados, alternaron entre una melodiosa música y el abundante buffet. Se bailó hasta de noche muy inoltrada. Los felices recién casados hoy regresan a su hogar situado en la Sección 6ª del vecino Dep. de Florida.

Nuevos Rumbos

Tall. Gráficos de Nuevos Rumbos
No mande hacer ningún trabajo
sin consultar nuestros precios.

DIARIO COLORADO DEFENSOR DE LOS INTERESES DE LA REGIÓN

Sastrería

Tapia Crosa

SARANDÍ DEL YÍ

Contiguo AL TELEGRAFU



EL MEJOR Y MAS ELE-
GANTE CORTE.

CUMPLIMIENTO EXACTO
Y PRONTITUD.

A DOMINGO TAPIA CROSA

Casa H. Perdomo

de Juan A. Perdomo

Illescas

ALMACEN, TIENDA,
FERRETERIA Y BAZAR
ACOPIO DE FRUTOS
DEL PAIS

Dirección: Juan A. Perdomo

Mansavillagra

CASA SOSA

Almacén, tienda, ferretería y barraca

Jesus Sosa Saucedo del Yí (Mansavillagra)

GRANJA SOSA recientemente instalada. Lechones
puros raza Berkshire a diez pesos. Casa introducida de los
mejores productos brasileños. Yerba, Azúcar, Café etc.
Consulten precios y ahorren la diferencia. Ventas por mayor
y menor a precio de remate siendo al contado. Agencia de
semillas en general. Agencia de Correos y servicio telefónico

SASTRERIA

Cresco, Carnestello y Cia.

PREMIADA CON MEDALLA
DE ORO EN VARIAS
EXPOSICIONES

VARIADO SURTIDO EN
CAMISES EXTRANJE-
ROS ESPECIALIDAD EN
TRAJES SOBRE MEDIDA
URUGUAY 910. (altos) esqui-
na CONVENCION, Montecideo

Casa SUAREZ

Platería, Pastelería y Bazar de

Manuel B. Suarez Gonzalez

Casa fundada en 1880

Especialidad en objetos de
arte para regalos de casamen-
tos, bautismos etc. Se reciben
mensualmente novedades en fan-
tásticas. Establecimiento permanente de ar-
tículos del ramo

Hotel Cibils

de IGNACIO CIBILS

SARANDÍ DEL YÍ

El preferido por los pasaje-
ros de campaña, por su esmera-
do servicio y la modicidad de sus
precios. Atendido por su propio
dueño y recomendado por su hi-
giene y buen trato. Anexo al
Mercadito del mismo nombre
donde se encuentra todo ha-
rato y al alcance de cualquier
bolsillo. Especialidad en fru-
tas de todas clases recibidas
diariamente.

Sastreria

Pirrongelli

Cortador diplomado

SARANDÍ DEL YÍ

Gervasio Sosa

Antiguo educacionista ele-
mental. Ofrece sus servicios al
público. Clases diurnas para
niños y niñas.

Calle Ciró casa del Sr. Mi-
guel Nanar

Autos de pasajeros y camión para
cargas y encomiendas de PEDRO QUINTANA

Que hacen la carrera todos los días de Sarandí del Yí a Man-
savillagra precios que no admiten competencia. Tel. fono. L. cal