



W/O
FOTOCOP, AR

1931-32

1931-1932

EVITE TODA CLASE DE
INTERMEDIARIOS; HAGA
SUS PEDIDOS DIRECTA-
MENTE POR CARTA A

London Paris

*Conserve este catá-
logo; le servirá de
guía para efec-
tuar sus compras*

Av. 18 de Julio esq. Río Negro
MONTEVIDEO



*Esta casa no tiene agencias ni sucur-
sales en ningún punto de la República...*

TENIENDO EN CUENTA

LAS DIFICULTADES

que se presentan para obtener la reposición de muchos de los artículos que ofrecemos en este CATALOGO, queremos advertirles a nuestros estimados clientes que trataremos de reemplazar por otros similares, todos aquellos artículos de los cuales no dispongamos en el momento de recibir el pedido, expresándoles de antemano que,

como siempre velaremos por los intereses de los
señores clientes, dando exacta interpretación en el cum-
plimiento de sus pedidos y haciendo que la selección
de todas nuestras mercaderías dé amplia satisfacción.

Debemos agregar a lo expresado, que de acuerdo con nuestro sistema de ventas aceptamos la devolución y reembolsamos el importe
íntegro en dinero de todo artículo que al recibirlo no resulte
de conformidad.

TAPIÉ & CIA.

A fin de no demorar el despacho de los pedidos, conviene elegir siempre dos o más colores, por si momentáneamente no tuviéramos el preferido.

L. 26.736

L. 26.734

L. 26.735

L. 26.737

L. 15.277

L. 15.273

L. 15.274

L. 15.275

L. 15.275.—VESTIDO práctico, en tela vichy, con bonitos detalles de bordados y vainillas, grupos de tablas en la pollera; colores coral, verde, lila y cielo. Talles: 42 al 52, a... \$ **4.90**

L. 26.736.—SOMBRERO, en paja manila, adornado con cinta de faya; colores azul, verde claro y rojo, a... \$ **2.90**

L. 15.277.—VESTIDO, en tela vichy, modelo sin mangas, adornado con detalles bordados en blanco y tablas en la pollera; colores rosa, lila, verde, cielo y azul. Talles: 42 al 52, a... \$ **3.20**

L. 26.734.—CAPELINA imitación panamá, con adorno de cinta de faya, combinada en blanco con rayas rojas o azul, a... \$ **3.40**

L. 15.273.—VESTIDO, en tela vichy, con pequeña manga, adornado con bonitos bordados y dos bolsillos; colores coral, verde, lila y cielo. Talles: 42 al 52, a... \$ **3.70**

L. 26.735.—SOMBRERO de paja matizada en dos tonos, con adorno de cinta de faya; beige y marrón y blanco con azul, marrón o negro, a... \$ **4.50**

L. 15.274.—VESTIDO, en tela vichy, adornado con bordados y vainillas, pollera formando tablas; colores coral, verde, lila y cielo. Talles: 42 al 52, a... \$ **4.70**

L. 26.737.—SOMBRERO, en paja matizada, combinado en tres tonos; gris, marrón y negro o blanco, azul y gris; bonito adorno de cinta gros-grain, a... \$ **3.90**

Av. 18 de JULIO esq. RIO NEGRO - MONTEVIDEO

BNVH / 1426461

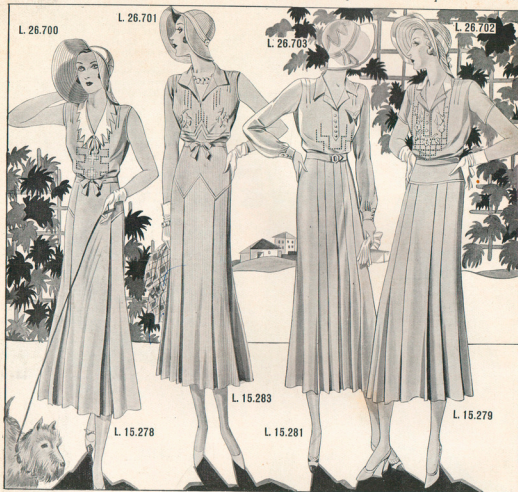

L. 15.278.—VESTIDO, en tela de hilo, elegante modelo sin mangas, adornado con bonitos bordados y vainillas y cuello en distinto tono; colores amarillo, coral, lila, azul y blanco. **\$ 5.80**
Talles: 42 al 52, a.....

L. 26.700.—CAPELINA de gran moda, en tela de hilo, con el ala pespunzada; colores lila, rosa, amarillo, azul y blanco. **\$ 2.50**
Talles: 42 al 52, a.....

L. 15.283.—VESTIDO, en piqué de algodón, modelo sin mangas, combinado con bonitos detalles bordados y vainillas; la pollera con dos tablas en la parte delantera; colores salmón, cielo, lila y verde. Talles: 42 al 52, a..... **\$ 7.70**

L. 26.703.—SOMBRERO, en tela de hilo lavable, combinado en dos tonos; colores blanco con celeste, amarillo, rosa o con **\$ 4.20**
lila, a.....

Si en el momento de recibir su pedido no tuviéramos el tallo o las medidas de la prenda solicitada, le recordamos que necesitamos cuatro días hábiles para confeccionarla.

L. 15.281.—VESTIDO de suma elegancia, en tela de hilo, adornado con motivos de vainillas y aplicaciones en distinto tono; pollera formando tablas en el delantero; colores azul, rosa, lila, amarillo y blanco. Talles: 42 al 52, a..... **\$ 6.90**

L. 26.701.—SOMBRERO, en tutor de algodón mercerizado, ala pespunzada, adornado con bonita hebillas fantasía; colores rosa, celeste y azul con blanco, rosa y blanco con negro, negro con blanco o todo negro, a..... **\$ 2.10**

L. 15.279.—VESTIDO, en tela de hilo, modelo de gran moda con pequeña manga, con detalles de vainillas y aplicaciones de la misma tela en tonos opuestos; falda con grupos de tablas en la parte delantera; colores celeste, amarillo, coral, lila y blanco. Talles: 42 al 52, a..... **\$ 6.50**

L. 26.702.—SOMBRERO, en paja imitación panamá; con adorno de cinta de faya; color crudo o blanco, a..... **\$ 2.60**



L. 15.369.—VESTIDO, en algodón y seda artificial imprimé, en diversas combinaciones de colores; cuello de color unido con bonito adorno y pollera terminada en forma. Talles: 42 al 52, a..... **\$ 11.50**

L. 26.707.—SOMBRERO, en panamá de seda, con adorno de cinta y flores; colores azul, marrón, beige, gris y negro. **\$ 5.50**

L. 15.356.—VESTIDO muy elegante, en volilé de algodón imprimé, adornado con bonito jabot blanco y grupos de tablas en el delantero; en modernas combinaciones de colores y para medio luto. Talles: 42 al 52, a..... **\$ 7.50**

L. 26.728.—SOMBRERO, en paja blanca, imitación panamá, adornado con cinta de faya, a..... **\$ 2.40**

L. 15.366.—VESTIDO muy chic, en algodón y seda artificial imprimé, adornado con bonito jabot de la misma tela, la falda con tablas en el delantero; gustos y colores seleccionados **\$ 6.40**
y también para medio luto. Talles: 42 al 52, a.....

L. 26.704.—SOMBRERO combinado con paja escocés y faya de seda, adornado con una mofa; colores marrón, azul, blanco y negro, a..... **\$ 4.20**

L. 15.285.—VESTIDO, en tela de algodón y seda artificial, adornado con vistosos bordados y lindas vainillas, pollera con tablas; colores azul, verde nido, coral, marino, lila y blanco. Talles: 42 al 52, a..... **\$ 8.50**

L. 26.777.—SOMBRERO muy elegante, en bonita paja fantasía y adorno de lo mismo; colores rosa, tostado, amarillo, verde, marino y negro, a..... **\$ 2.60**

Haga sus pedidos directamente a LONDON - PARIS

Av. 18 de JULIO esq. RIO NEGRO - MONTEVIDEO

Vestidos de Seda para Señoras



L. 26.730

La forma más rápida, económica y segura para efectuar sus compras por intermedio de este catálogo, es dirigiendo sus pedidos por carta directamente a "London-Paris"

- L. 26.732—CAPELINA de gran moda, en bonita paja fantasía, con cinta de terciopelo y ramito de flores; color azul y negro, a \$ **6.00**
- L. 15.338—VESTIDO, en crêpe de Chine de seda artificial imprimé, con pequeña manga, cuello de crêpe Georgette con lindos bordados y pequeño volado en la falda y cinturón de charol, en variadas combinaciones de colores. Talles: 42 al 52, a... \$ **19.00**
- L. 15.338—VESTIDO, en crêpe de Chine de seda artificial imprimé, con pequeña manga y elegante cuello de la misma seda, adornado con un volado plisado; bonito estilo de pollera terminada en tablas; en diversas combinaciones de colores y gustos para medio luto. Talles: 42 al 52, a... \$ **17.50**

- L. 15.339—VESTIDO, en algodón y seda artificial imprimé, sin mangas, con bonito cuello blanco; elegante saquito haciendo juego; adorno de tablas en la pollera; gustos y colores seleccionados. Talles: 42 al 52, a... \$ **12.80**
- L. 26.732—SOMBRERO, en paja fantasía de seda, adorno de cinta en dos tonos, éolor crema o negro, a... \$ **2.80**
- L. 15.349—VESTIDO, en crêpe de Chine de seda artificial imprimé, con elegante jabot y pechera de crêpe Georgette, pollera terminada en forma, diversas y bonitas combinaciones de colores y también tonos para medio luto. Talles: 42 al 52, a... \$ **22.00**

- L. 26.729—SOMBRERO muy chic, en bonita paja fantasía, con adorno de cinta de terciopelo; colores tostado, marrón y blanco, a... \$ **3.30**

- L. 26.731—SOMBRERO, en paja fantasía y adorno de satén de seda; colores marrón, azul, blanco y negro, a \$ **4.90**

Las confecciones en general para señoras, las recibimos en los talles 42 al 52. Si al recibir su pedido no tuviéramos el talle o las medidas de la prenda solicitada, rogamos tener en cuenta que necesitamos cuatro días hábiles para confeccionarla.

L. 26.729

L. 26.731



L. 15.338

L. 15.338

Vestidos y Sombreros para Señoras



L. 26.995

L. 26.964

- L. 17.790—VESTIDO en "plumetia", tejido de gran moda, manga corta, cuello pechera y terminación de manga con adornos de volantes; cinturón de cuero; fondo blanco con motitas de colores diversos. Talles: 42 al 48, a... \$ **17.00**
- L. 26.995—CAPELINA, en paja fantasía, con adorno de cinta gros-grain; colores verde, rosa, beige y blanco, \$ **2.40**
- L. 16.964—VESTIDO, en algodón y seda artificial imprimé, blusa con bonito cuello y plastrón en tono opuesto; elegante pollera terminada en forma; en diversas y novedosas combinaciones de colores y para medio luto. Talles: 42 al 52, a... \$ **9.50**
- L. 26.964—SOMBRERO, en paja imitación panamá, color natural, adorno y ribetes de cinta gros-grain, \$ **4.50**
- L. 17.792—VESTIDO, en organdi, elegante modelo con manga corta, adornado con bonitos detalles, de alforzas; la pollera terminada en forma y su correspondiente combinación de seda; colores rosa pálido, verde claro, cielo, lila y blanco. Talles: 42 al 48, a... \$ **11.50**
- L. 26.969—CAPELINA, en organdi, con bonito adorno de lo mismo, gran moda; colores rosa pálido, verde claro, cielo, lila y blanco, a... \$ **5.50**

- L. 17.791—VESTIDO de suma elegancia, en broderie, cuello, pechera y puños con adorno de valencianas; pollera terminada en forma y combinación de seda; colores salmón, cielo, oro y blanco. Talles: 42 al 48, a... \$ **18.00**

- L. 26.965—CAPELINA, en paja Blankock, adornada con bonita cinta escocés; en blanco solamente, a... \$ **7.20**

Los colores en que ofrecemos estas prendas, son los de más aceptación para la presente temporada. A fin de no demorar el despacho de los pedidos, conviene elegir dos o más colores para poder reemplazar al preferido en caso de haberse agotado.

L. 26.999

L. 26.965



L. 17.792

L. 17.791



L. 15.358.—VESTIDO, en jersey de seda, negro, con cuello, corbata y puños blancos o todo negro; elegante estilo de pollera terminada en forma. Talles: 42 al 52, a..... \$ **4.50**

L. 26.958.—SOMBRERO, en paja fantasía, con adorno de cinta gros-grain y terciopelo; colores azul, marrón, verde oscuro y negro, a..... \$ **2.20**

L. 15.357.—VESTIDO, en jersey de seda, matizado en dos tonos, negro, marino y bordados con blanco; blás y marrón con beige. Talles: 42 al 52, a..... \$ **5.50**

L. 26.991.—SOMBRERO, en paja crochet visca, con adorno de tul y cinta gros-grain; en colores champagne, bois de rose, azul y negro, a..... \$ **2.80**

Carteras para Señoras, páginas 36 y 37. — Modelos de última novedad.

L. 15.377.—VESTIDO, en algodón y seda artificial imprimé, elegante estilo de blusa con ligot y pollera terminada en vollos; en diversas combinaciones de colores y gustos para me. Talles: 42 al 52, a..... \$ **6.20**

L. 26.959.—SOMBRERO, en paja fantasía, muy elegante, adornado con detalles de cinta gros-grain; en colores tostado, marrón, marino y negro, a..... \$ **1.90**

L. 15.434.—VESTIDO, en algodón y seda artificial imprimé, con bonita puchera en color unido y pollera terminada en forma; en diversas y novedosas combinaciones de colores. Talles: 42 al 52, a..... \$ **6.50**

L. 26.996.—SOMBRERO muy chic, en paja crochet visca, con delicado adorno de flores; en colores verde, tostado, amarillo, rosa y negro, a..... \$ **2.75**

Calzado para Señoras. Véase las páginas 75, 76 y 79

Haga sus pedidos directamente a LONDON - PARIS



L. 15.372.—VESTIDO en popelina de lana, cuello y corbata en crepe de Chine de seda artificial, la falda terminada en tablas; colores, beige, gris, marino, marino y negro. Talles: 42 al 52, a..... \$ **14.50**

L. 26.711.—SOMBRERO "canotier", combinado en paja "Cellophane" y faja de seda; colores marrón, azul, negro y blanco, a..... \$ **5.00**

L. 15.371.—VESTIDO en género de pura lana, cuello y corbata en crepe de Chine, la falda con grupos de tablas, cinturón con bolillos de galiloli; colores beige, gris, marrón, marino y negro. Talles: 42 al 52, a..... \$ **18.00**

Aunque procuramos disponer siempre de los colores más en boga, puede suceder que se haya agotado el color que Vd. prefiere. A fin de no demorar el pedido, conviene nos indique otros que puedan suplirlo.

L. 26.722.—SOMBRERO combinado en cinta y "laize", con adorno de cinta gros-grain, en negro y blanco, a \$ **5.50**

L. 237.—TAPADO en popelina de lana, adorno de "nervures" y dos bolsillos, sin forro; colores marino, beige, gris y negro. Talles: 42 al 52, a..... \$ **12.80**

L. 26.718.—SOMBRERO combinado en paja y satén, todo negro o blanco con negro, a..... \$ **6.20**

L. 239.—TAPADO en género diagonal fantasía, con presilla del mismo género y dos bolsillos, sin forro; en los colores marino, beige, gris, verde y negro. Talles: 42 al 52, a \$ **16.00**

L. 26.719.—SOMBRERO en paja fantasía, matizada, con adorno de cinta gros-grain y broche; colores marino con granate y azul con blanco, a..... \$ **4.20**

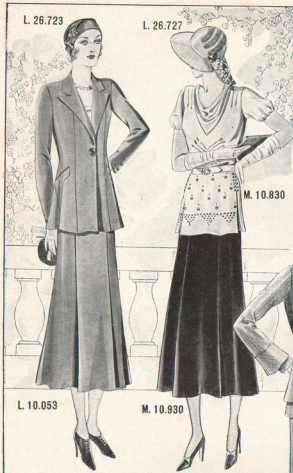

L. 10.053.—TRAJE TAILLEUR, en popelina de lana, la chaqueta con incrustaciones en los bolsillos, toda forrada; la pollera con dos pliegues en la parte delantera; colores marino, gris, beige y negro. Talles: 42 al 52, a..... \$ **24.00**

L. 26.723.—SOMBRERO combinado en paja y faja de seda, adorno fantasía; colores azul, marrón, negro y blanco, a..... \$ **6.50**

M. 10.930.—POLLERA en crêpe satin, formando tablas en la parte delantera, color azul marino y negro. Talles: 42 al 52, a..... \$ **8.90**

M. 10.830.—CASACA rusa, en crêpe mongol, con motivos bordados en broderie, manga corta y cinturón con hebilla fantasía; colores rosa, verde nilo, amarillo, blanco y negro. Talles: 42 al 48, a..... \$ **12.50**

L. 26.727.—SOMBRERO en paja panamá de seda, adorno de erin y motivo de flores; colores azul, gris, marrón, beige y negro, a..... \$ **6.80**

L. 10.805.—TRAJE TAILLEUR estilo "nouvelle", en filamanga de lana y seda, sobre fondos marrón, verde y negro. Talles: 42 al 52, a..... \$ **32.00**

L. 26.726.—SOMBRERO en faja de seda y paja "Cellophane", con adorno de cinta, gros-grain y flor fantasía; colores azul con marrón y negro con blanco, a..... \$ **5.20**

L. 10.807.—TRAJE TAILLEUR en reps de lana, la chaqueta toda forrada en seda; la pollera con detalles y tabla en la parte delantera; color azul marino y negro, a..... \$ **27.00**

L. 26.724.—SOMBRERO de paja y cinta gros-grain, forma "nouvelle"; colores azul, marrón, negro y blanco, a..... \$ **4.30**

Si en el momento de recibir su pedido no fuéramos el tallo o las medidas de la prenda solicitada, le recordamos que necesitamos cuatro días hábiles para confeccionarla.

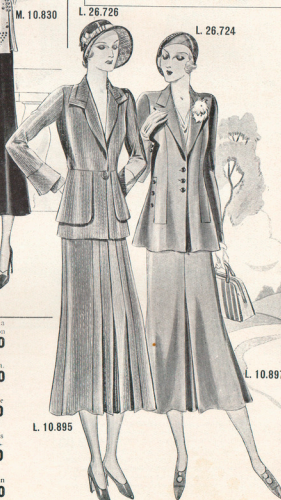

L. 10.895

L. 10.897



L. 15.340.—VESTIDO en crêpe de Chine de seda artificial, elegante solapa ribeteada en tono opuesto, falda tablada delante y atrás, cinturón con hebilla de gallito; colores beige, gris, rojo, azul y marino. Talles: 42 al 52, a..... \$ **16.00**

L. 26.741.—SOMBRERO combinado en satin y gros-grain, adorno de fantasía; colores marrón, azul, negro y blanco, a..... \$ **7.20**

L. 15.336.—VESTIDO de seda artificial, sin mangas, elegante cuello en crêpe Georgette, la falda tablada en la parte delantera, con su correspondiente chaqueta haciendo juego; colores rosa, azul, verde, marino, beige y blanco. Talles: 42 al 52, a..... \$ **25.00**

Las confecciones en general para Señoras, las recibimos en los talles 42 al 52. — Si al recibir su pedido no fuéramos el tallo o las medidas de la prenda solicitada, rogamos tener en cuenta que necesitamos cuatro días hábiles para confeccionarla.

L. 26.741.—SOMBRERO, en "laize" fantasía, con adorno de cinta de seda, en los colores azul y marón a \$ **6.50**

L. 15.345.—VESTIDO en crêpe de Chine de seda artificial, adorno del cuello en crêpe Georgette, la falda con volados y terminada en forma; colores marino, gris, verde y negro. Talles: 42 al 52, a..... \$ **19.00**

L. 26.739.—SOMBRERO en erin "Ciré", adornado con cinta gros-grain; colores azul y negro, a..... \$ **3.90**

L. 15.345.—VESTIDO en crêpe de Chine de seda artificial, sin mangas, cuello de la misma tela en tono opuesto, la falda terminada con pliegues en ambos costados; con su correspondiente chaqueta haciendo juego; colores beige, gris, marino, azul y negro. Talles: 42 al 52, a..... \$ **27.00**

L. 26.740.—SOMBRERO combinado en paja fantasía y cinta gros-grain; colores azul, verde claro, negro y blanco, a..... \$ **4.80**

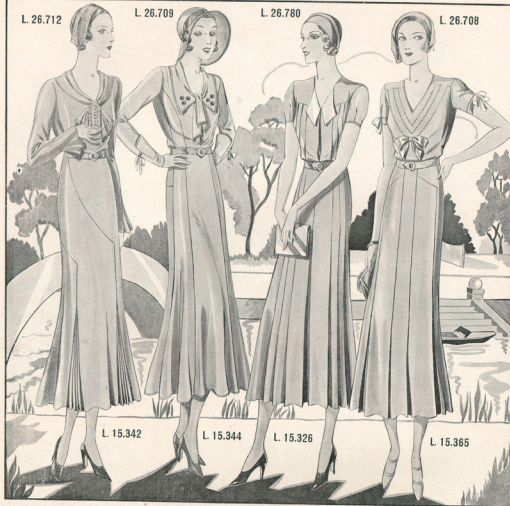

L. 15.342.—VESTIDO en crêpe de Chine de seda artificial, corbata con detalle de crêpe Georgette plisado, terminando la falda en grupos de tablas, cinturón con hebilla fantasía; colores: beige, marino, rojo, gris y negro. Tallas: 42 al 52, a \$ **17.50**

L. 26.712.—SOMBRERO en paja fantasía y faja de seda, en los colores azul, marrón, negro y blanco, a \$ **5.20**

L. 15.344.—VESTIDO en crêpe de Chine de seda artificial, bonito cuello con adorno de corbata, la falda terminada en forma, cinturón con hebilla de galalita; colores marino, beige, gris y negro. Tallas: 42 al 52, a..... \$ **21.00**

Los colores en que ofrecemos estas prendas son los de más aceptación para la presente temporada. A fin de no demorar el despacho de los pedidos, conviene elegir dos o más colores, para poder reemplazar el preferido en caso de haberse agotado.

L. 26.709.—CAPELINA en paja imitación panamá color crudo, adorno de cinta de faja y flor fantasía, a \$ **6.50**

L. 15.326.—VESTIDO en crêpe de Chine de seda artificial, pequeña manga, el adorno del cuello y ribetes en blanco, la falda enteramente tablada, cinturón con hebilla fantasía; en los colores beige, gris, marino, verde y negro. Tallas: 42 al 52, a..... \$ **18.00**

L. 26.780.—SOMBRERO muy novedoso, en paja fantasía; colores marino, verde, amarillo, rosa, punzó, beige y negro, a..... \$ **2.90**

L. 15.365.—VESTIDO en tela de seda natural, elegante modelo con pequeña manga, adorno de vainillas y cintas, falda con grupos de tablas; colores rojo, verde, citrón, cielo, rosa y negro. Tallas: 42 al 50, a..... \$ **19.00**

L. 26.708.—SOMBRERO muy ché, combinado en paja y cinta; en los colores azul, marrón, negro y blanco, a \$ **6.00**



Al formular pedido, rogamos indicar el número del talle o bien las medidas correspondientes.
(Véase la NOTA DE PEDIDO).

L. 26.714

L. 15.350

L. 26.716

L. 26.717

L. 26.715

L. 15.351

L. 15.859

L. 15.386

L. 26.714.—VESTIDO en crêpe Georgette de seda natural, con adorno de plastrón en crêpe Georgette y encaje, manga tres cuartos, falda adornada con pequeñas voladas y su correspondiente combinación de seda; colores marino, gris y negro. Tallas: 42 al 52, a..... \$ **35.00**

L. 15.350.—SOMBRERO de faja y cinta de seda, trabajado a mano combinado en dos tonos; colores marrón, azul, negro y blanco, a..... \$ **4.90**

L. 15.351.—VESTIDO en crêpe satin de seda, cuello y moña en crêpe Georgette blanco, adornado con intersecciones de la misma tela, la falda enteramente tablada, cinturón de chavol; colores marino, gris, marrón y negro. Tallas: 42 al 52, a..... \$ **32.00**

L. 26.716.—SOMBRERO en paja fantasía, adornado con cinta de faja y bonito broche; colores azul, marrón, negro o blanco, a..... \$ **4.70**

L. 15.859.—VESTIDO en crêpe de Chine de seda natural, con adorno en el cuello y plastrón, falda con volado plisado; cinturón de gamuza con hebilla fantasía, adorno de flor; colores marino, marrón y negro. Tallas: 42 al 52, a..... \$ **23.00**

L. 26.717.—CAPELINA en paja fantasía, adornada con cinta grosgrain y flores; colores azul, gris, crema y negro, a..... \$ **6.80**

L. 15.386.—VESTIDO en crêpe de Chine de seda natural imprimé, bonito cuello de crêpe Georgette, la falda terminada en forma con volado plisado; en diversas combinaciones de gustos y colores. Tallas: 42 al 52, a..... \$ **24.00**

L. 26.715.—SOMBRERO en paja panamá de seda, adorno de cinta fantasía; colores azul, gris, marrón y negro, a..... \$ **5.20**



M. 10.885.—**POLLERA**, en popelina de lana, bonito estilo formando tabla en la parte delantera, cinturón de la misma tela con hebilla fantasía; color azul marino o negro. Talles: 42 al 52, a... **\$ 5.70**

M. 10.875.—**BLUSA**, en seda artificial, con bonitos adornos aplicados de la misma seda, formando elegante corbata; colores verde claro, cielo, blanco y negro. Talles: 42 al 52, a... **\$ 7.40**

M. 10.168.—**POLLERA**, en seda artificial, enteramente tablada con cinturón de la misma tela y hebilla níquelada; colores marino, blanco y negro. Talles: 42 al 52, a... **\$ 7.80**

M. 10.876.—**BLUSA**, en satén de seda, novedoso estilo forma sastré, con cuatro botones; en colores rosa, blanco y negro. Talles: 42 al 52, a... **\$ 8.90**

M. 10.877.—**BLUSA**, en "lainelette" fantasía, formando jabot en la terminación del escote, en diversas combinaciones de colores. Talles: 42 al 52, a... **\$ 2.20**



M. 10.878.—**BLUSA** estilo "chemist", en tricelma blanca, con pequeños botones y bolsillo figurado. Talles: 42 al 52, a... **\$ 2.90**

M. 10.879.—**BLUSA**, en espumilla de seda, combinada con adorno de nervuras adelante y atrás; en colores rosa, verde nilo, azul, limón, lila, blanco y negro. Talles: 42 al 52, a... **\$ 6.20**

M. 10.880.—**CASACA**, forma "nouvelle", en espumilla de seda, bonito adorno de vainillas hechas a mano y cinturón de la misma tela; colores verde nilo, rosa, blanco y negro. Talles: 42 al 48, a... **\$ 10.50**

M. 10.882.—**BLUSA**, en pongée de seda, con bonito adorno de alforzas formando pechera; en colores rosa pálido, gris, blanco y negro. Talles: 42 al 52, a... **\$ 3.40**

A fin de no demorar el despacho de los pedidos, conviene elegir siempre dos o más colores, por si momentáneamente no tuviéramos el preferido.



M. 10.893.—**VISO**, en satén de algodón, con bonito adorno de vainillas; colores azul marino y negro, a... **\$ 2.10**

M. 10.883.—**PULL-OVERS** de lana, con adorno combinado en tonos mates, en diversos colores de actualidad. Talles: 42 al 54, a... **\$ 5.20**

M. 10.877.—**PULL-OVERS** sin mangas, en tricot de lana, combinados con bonitas guardas en distintos tonos; en varios colores de moda, para medio luto y negro. Talles: 42 al 52, a... **\$ 3.40**

M. 10.876.—**POLLERA** muy elegante, en popelina de lana, con tablas sin el delantero; colores azul marino y negro. Talles: 42 al 52, a... **\$ 5.20**

M. 10.883.—**BLUSA** sin mangas, en espumilla de seda, adornada con bonitas alforzas y pequeños botones; colores verde nilo, rosa, blanco o negro. Talles: 42 al 52, a... **\$ 4.90**

M. 10.880.—**POLLERA**, en repa de lana, bonito estilo cruzado, con dos botones al costado; en color azul marino y negro. Talles: 42 al 52, a... **\$ 7.80**

R. 40.803.—**PULL-OVERS** de lana, tejido de gran moda, elegante modelo en colores cielo, amarillo, verde, beige, rosa, blanco y negro. Talles: 42 al 52, a... **\$ 4.80**

R. 40.807.—**CHALECO**, tejido en lana merino haciendo juego con el Pull-overs R. 40.803, en los mismos colores. Talles: 42 al 52, a... **\$ 4.50**

M. 10.887.—**POLLERA**, en sarga de lana blanca, elegante modelo con dos tabloneros y grupos de pligado. Talles: 42 al 52, a... **\$ 8.40**

R. 40.805.—**CHALECOS**, en jersey de lana, modelo de actualidad; en diversos colores lisos muy novedosos. Talles: 42 al 52, a... **\$ 3.50**

M. 10.894.—**VISO**, en buena batista de algodón, diversas combinaciones de colores, a... **\$ 1.10**

Para cualquier dato sobre medidas o envíos, sírvase consultar el formulario de pedidos que acompaña este Catálogo.

L. 26.974

L. 26.960

L. 26.993

L. 26.973

L. 26.913

L. 26.969

L. 26.990

L. 26.994

L. 26.973.—CAPELINA, combinada con pajas crochet blanc y picon, adorno de cinta de faya; colores marino, negro, blanco o blanco combinado con negro, a..... \$ **5.80**

L. 26.974.—CAPELINA de gran moda, en paja fantasía, con adorno de bonita cinta gros-grain; en colores rosa, verde, azul, beige, blanco y negro, a..... \$ **5.20**

L. 26.966.—SOMBRERO muy chic, combinado con paja "Celophan" y cinta gros-grain, con bonito adorno de pluma; colores marino, marrón y negro, a..... \$ **6.50**

L. 26.993.—SOMBRERO de actualidad, en bonita paja fantasía, con adorno de cinta gros-grain; en colores marino, marrón y negro, a..... \$ **3.20**

L. 26.913.—SOMBRERO, muy elegante, en paja "Celophan", con adorno de pluma, modelo levantado adelante; en blanco o negro solamente, a..... \$ **6.90**

L. 26.969.—SOMBRERO, en paja pedalina, adornado con bonita cinta gros-grain y fantasía de pluma; colores marino, azul marino y negro, a..... \$ **5.20**

L. 26.994.—SOMBRERO en bonita paja fantasía, adornado con cinta de faya; en colores beige, tostado, blanco y negro, a..... \$ **3.40**

L. 26.990.—SOMBRERO muy elegante, en paja fantasía, adornado con un motivo de pluma; en colores champagne, tostado, verde nido y negro, a..... \$ **3.60**

L. 26.980.—SOMBRERO, forma de actualidad en "laiz" fantasía, adornado con bonita fantasía de pluma; colores marino, marrón y negro, a..... \$ **3.60**

L. 26.968.—SOMBRERO, en paja "Celophan", elegante modelo con adorno de tul; en negro solamente, a..... \$ **4.60**

L. 26.968

A FIN DE NO DEMORAR EL DESPACHO DE LOS PEDIDOS, CONVIENE ELEGIR SIEMPRE DOS O MAS COLORES PARA PODER REEMPLAZARLO EN EL CASO DE HABERSE AGOTADO ALGUNO DE ELLOS.

L. 26.967

L. 26.971

L. 26.966

L. 26.961

L. 26.963

L. 26.962

L. 26.970

L. 26.966.—CAPELINA, en bonita paja fantasía, adornada con cinta de terciopelo; en colores rosa, beige, blanco y negro, a..... \$ **6.50**

L. 26.967.—SOMBRERO, en paja pedalina, con adorno de cinta de faya y vistosa fantasía de pluma; en colores azul, gris, azul, tostado y negro, a..... \$ **5.60**

L. 26.971.—CAPELINA muy novedosa, en paja fantasía, con adorno de cinta y flores; en colores rosa, rojo, verde, nido, tostado, azul, blanco y negro, a..... \$ **6.50**

L. 26.961.—SOMBRERO muy elegante, en bonita paja fantasía, adornado con detalle de cinta; en colores champagne, tostado, rojo, gris, marino y negro, a..... \$ **1.80**

L. 26.963.—SOMBRERO, en paja "Celophan", con adorno de salin y bonita fantasía de pluma; en colores azul, marino, beige, blanco y negro, a..... \$ **7.50**

L. 26.962.—SOMBRERO, combinado en paja "Celophan" y cinta gros-grain, adornado con novedosa fantasía de pluma; en colores azul, marino, marrón, blanco y negro, a..... \$ **7.50**

L. 26.972.—SOMBRERO, con la copa en paja crochet visca y el ala en paja "Celophan", adorno de cinta; en colores marino, marrón y negro, a..... \$ **6.20**

L. 26.970.—SOMBRERO, forma de gran novedad, en paja "Celophan", adornado con moño de cinta satin; en colores marino, marino y negro, a..... \$ **5.70**

L. 26.981.—SOMBRERO, en novedosa paja fantasía, combinado con adorno de cinta; en colores tostado, beige, marino, marino y negro, a..... \$ **1.75**

L. 26.975.—SOMBRERO muy chic, en paja "Celophan", forma "nouvelle", combinado con adorno de cinta; en colores marino y negro, a..... \$ **3.80**

GUANTES, CARTE-
RAS Y OTRAS NOVE-
DADES PARA SEÑO-
RAS, LAS HALLARÁ
EN LAS PAGINAS

38 al 42

AL FORMULAR PE-
DIDO DE SOMBRE-
ROS, ROGAMOS EN-
VIAR LA MEDIDA EN
CENTIMETROS DEL
CONTORNO DE LA
CABEZA

NO OLVIDE ENVIAR
POR LA MEDIDA EN
CENTIMETROS DEL
CONTORNO DE LA
CABEZA

MANTAS, AZAHARES
Y OTROS ARTÍCULOS PARA
NOVIAS, VÉASE LA PÁG. 44.



- L. 17.711. — VESTIDO PARA NO-
VIA, modelo de última moda, en
crêpe mongol de seda, la falda ter-
minada en forma, con aplicaciones
de la misma seda; blusa forma "usu-
vello" con un detalle fantasía; com-
binación de seda. Tallas: 42 al 52, a... \$ **35.00**
L. 17.710. — VESTIDO PARA NOVIA,
en crêpe de seda, pollera terminada
en forma y adornada con volados; bonito ramo
de azahares y combinación de
seda. Tallas: 42 al 52, a... \$ **32.00**
L. 17.734. — VESTIDO PARA NOVIA, en
crêpe satin de seda, pollera terminada
en forma y adornada con volados; bonito ramo
de azahares y combinación de
seda. Tallas: 42 al 52, a... \$ **32.00**
L. 17.736. — VESTIDO PARA NOVIA, en crêpe
Georgette de seda, combinado con bonito
adorno de la misma seda; pollera con encaje
y cola de lo mismo, combinación
de seda. Tallas: 42 al 52, a... \$ **39.00**
A. 61.971. — COLLAR de gran novedad,
formado con floritas amar-
cadas y perlas fantasía,
a... \$ **2.90**

- L. 17.734. — VESTIDO
PARA NOVIA, en
crêpe satin de seda, pollera terminada
en forma y adornada con volados; bonito ramo
de azahares y combinación de
seda. Tallas: 42 al 52, a... \$ **32.00**
L. 17.736. — VESTIDO PARA NOVIA, en crêpe
Georgette de seda, combinado con bonito
adorno de la misma seda; pollera con encaje
y cola de lo mismo, combinación
de seda. Tallas: 42 al 52, a... \$ **39.00**
A. 61.971. — COLLAR de gran novedad,
formado con botoncitos de azahares,
a... \$ **1.50**

Haga sus pedidos directamente a LONDON-PARIS



- L. 16.907. — VESTIDO para fiestas, en crêpe Georgette y
encaje de seda, negro, elegante estilo de falda formando
volados en ambos costados y terminada en forma; com-
binación en crêpe satin. Tallas: 42 al 52, a... \$ **36.00**
L. 26.936. — VESTIDO de dos piezas, en muselina de seda
estampada; gusto de novedad, vestido sin mangas, con
bueno jalon y boche fantasía; la falda con elegante vola-
do; chaqueta en forma vasca, con hebilla de fantasía en
el cinturón; combinación de seda. Tallas: 42
al 52, a... \$ **39.00**
AL FORMULAR PEDIDO, ENVÍENOS EL TALLE
O LAS MEDIDAS CORRESPONDIENTES

- L. 26.937. — VESTIDO para niñas, en crêpe Georgette, falda
estilo de falda formando picos y terminada en
vuelos acampanados, cinturón con hebilla fantasía, viso
de seda; en diversos colores claros y blancos.
Tallas: 42 al 52, a... \$ **36.00**
L. 16.896. — VESTIDO para fiestas, en crêpe Georgette y
encaje de seda, negro, elegante estilo de falda formando
volados en ambos costados y terminada en forma; com-
binación en crêpe satin. Tallas: 42 al 52, a... \$ **36.00**
L. 25.731. — VESTIDO para niñas, en crêpe Georgette, falda
estilo de falda formando picos y terminada en
vuelos acampanados, cinturón con hebilla fantasía, viso
de seda; en diversos colores claros y blancos.
Tallas: 42 al 52, a... \$ **36.00**

Av. 18 de JULIO esq. RIO NEGRO-MONTEVIDEO



- L. 26.746.—SOMBRERO de granadina, con ruanito vaillado, para luto riguroso, a..... \$ **6.90**
- L. 26.745.—SOMBRERO en crêpe Georgette de seda, adornado con alforzas y cinta gros-grain, caída en crêpe Georgette, a..... \$ **8.20**
- L. 26.747.—SOMBRERO de castor negro, con bonito broche fantasía, adorno de crêpe Georgette y dos caídas de lo mismo, a..... \$ **9.00**
- L. 238.—TAPADO, elegante modelo en género de lana, negro, con bonita solapa y tablas en ambos costados, todo forrado en seda. Talles: 42 al 52, a..... \$ **24.00**
- L. 26.743.—SOMBRERO en crêpe Georgette, con dos caídas de lo mismo, adorno de cinta de faja y broche fantasía, a..... \$ **10.00**



- L. 26.743.—VESTIDO en popelina de lana negra, pectora y cuello de seda; la falda terminada en forma, con detalle de tablas. Talles: 42 al 52, a..... \$ **11.50**
- L. 26.763.—SOMBRERO de castor, con detalle de lo mismo, en negro solamente, a..... \$ **2.90**
- L. 17.35.—TAPADO en marocain de seda, negro, modelo de gran moda, con cuello de crepón y bonito detalle de "ner-yures", forrado en seda. Talles: 42 al 52, a..... \$ **36.00**
- L. 26.744.—SOMBRERO en crêpe Georgette de seda, manto adornado con vainillas y crepón, a..... \$ **15.50**

Calzado, Medias y Guantes para luto, los hallará en la página 43

Haga sus pedidos directamente a LONDON - PARIS



- Para cualquier dato sobre medidas o envíos, sírvase consultar el formulario que acompaña este CATALOGO
- L. 17.36.—TAPADO en crêpe mongol de seda negra, elegante modelo formando bolero en la espalda y adorno de detalles de la misma seda, todo forrado. Talles: 42 al 52 \$ **28.00**
- L. 26.765.—SOMBRERO en castor negro, adorno de crêpe Georgette y dos caídas de lo mismo, a..... \$ **8.00**
- L. 17.37.—VESTIDO en tussor de seda y algodón, la blusa con moño de bordado y vainillas; la falda tabeada en la parte delantera, solamente en negro. Talles: 44 al 52 \$ **9.80**
- L. 26.766.—SOMBRERO en paja imitación panamá, adorno de cinta de faja; en negro solamente, a..... \$ **2.60**
- L. 17.49.—VESTIDO en tricotina mercerizada, negro, la falda adornada con tabloncillos, bonitos detalles de bordado en negro. Talles: 42 al 52, a..... \$ **10.50**
- L. 25.027.—BOINA en chenille de seda, solamente en negro, a..... \$ **1.90**
- L. 17.37.—TAPADO en reps de lana, negro, con detalles en el cuello, puños y bolsillo de la misma tela, forrado hasta el tallo en satena de algodón. Talles: 42 al 52, a..... \$ **16.00**
- L. 26.764.—SOMBRERO en castor, con adorno y dos caídas en crêpe Georgette, a..... \$ **9.20**

Si en el momento de recibir su pedido no tuviéramos el tallo o las medidas de la prenda solicitada, le recordamos que necesitamos cuatro días hábiles para confeccionarla.

Av. 18 de JULIO esq. RIO NEGRO - MONTEVIDEO



EN LA PÁGINA 43
HALLARÁ DIVERSOS
ARTÍCULOS PARA
LUTO

- L. 17.38.—**TAPADO** en reps de seda negra, elegante modelo, adornado con detalles de la misma seda, forrado hasta el tallo en espumilla de seda. Talles: 42 al 52, a..... \$ **32.00**
- L. 26.769.—**SOMBRERO** en castor negro, con detalles de "serenos", del mismo castor, broche fantasía y dos caídas en crêpe Georgette, a..... \$ **7.80**
- L. 17.41.—**TAPADO** en seda sultana negra, adornado con incrustaciones de la misma seda, forrado hasta el tallo. Talles: 42 al 52, a..... \$ **24.00**
- L. 26.768.—**SOMBRERO** en crêpe Georgette y paja fantasía, con dos caídas de la misma tela, vaimilladas; en negro solamente, a..... \$ **9.80**
- L. 15.341.—**VESTIDO** en crêpe de Chine de seda, el cuello en forma de jabot; la falda con incrustaciones de la misma tela y terminada en forma; solamente en negro. Talles: 42 al 52, a..... \$ **14.00**

- L. 26.773.—**SOMBRERO** en panamá de seda, adornado con cinta de terciopelo y broche fantasía; en negro solamente, a..... \$ **5.40**
- L. 26.770.—**SOMBRERO** de castor, con adorno de lo mismo, detalle de cinta gros-grain y dos caídas en crêpe Georgette, a..... \$ **6.00**
- L. 26.772.—**SOMBRERO** en paja imitación panamá, con adorno de cinta gros-grain, a..... \$ **2.40**
- L. 26.767.—**SOMBRERO** en crêpe Georgette de seda y paja fantasía, adorno de crêpe Georgette y dos caídas de lo mismo, a..... \$ **9.50**

Al formular pedido, rogamos indicar el número del tallo o bien las medidas correspondientes.
(Véase LA NOTA DE PEDIDO).



- L. 26.774.—**TRAJE AMAZONA**, en reps de lana, color azul sólido, compuesto de chaqueta y breche; la chaqueta con botones en satin mercedizado. Talles: 42 al 52, a..... \$ **22.00**
- L. 26.775.—**SOMBRERO** de castor, muy práctico, adorno de cinta de reps; colores beige, tostado, azul y negro, a..... \$ **3.20**
- L. 10.888.—**BREECH** en género de lana a cuadros blancos y negros, bien reforzados. Talles: 42 al 52, a..... \$ **6.50**
- L. 10.891.—**BLUSA** en tela vichy, práctico modelo tipo sport; color gris, beige y blue. Talles: 42 al 52, a..... \$ **2.30**
- L. 26.773.—**BOLERITO** en tela de hilo, blanco, lavable, a..... \$ **0.60**
- L. 17.42.—**UNIFORME** para servicio, en alpaca, cuello y puños de terciopelo blanco, vaimillados, cinturón con hebilla metálica; colores marino, gris y negro. Talles: 42 al 52, a..... \$ **9.50**

Las confecciones en general para Señoras, las recibimos en los tallos 42 al 52. Si al recibir su pedido no tuviera el tallo a las medidas de la prenda solicitada, rogamos tener en cuenta que necesitamos cuatro días hábiles para confeccionarla.



- L. 25.800.—**SOMBRERO** de paja color natural, adornado con cinta en color gris, marino o negro, indicado para usar con uniforme de servicio, a..... \$ **2.10**
- L. 17.42.—**TAPADO** en "tweed" fantasía, modelo sumamente práctico, con cinturón de cuero y hebilla niquelada \$ **14.50**
- L. 26.776.—**SOMBRERO** en paja matizada en dos tonos, adorno de cinta de faya, en los colores azul con blanco, negro con blanco, beige con marrón y marrón con blanco, a..... \$ **4.30**

A fin de no demorar el despacho de los pedidos, conviene elegir siempre dos o más colores, por el momentáneamente no tuviéramos el preferido.

Vestidos de interior para Señoras



Para cualquier dato sobre medidas o envíos, sírvase consultar el formulario de pedidos que acompaña este Catálogo.

M. 15.948.—VESTIDO, para interior, en lainette de algodón fantasma, adornos de color liso en el cuello, mangas y bolsillo; en diversas y bonitas combinaciones de colores. Talles: 42 al 54, a..... \$ **2.30**

M. 15.947.—VESTIDO, para entrecasa, en lainette fantasma, variedad de gustos y colores novedosos y para medio luto. Talles: 42 al 54, a..... \$ **2.90**

M. 15.061.—VESTIDO, para entrecasa, en percal de algodón imprimé sobre fondo negro; surtido variado en gustos seleccionados. Talles: 42 al 54, a..... \$ **2.50**

M. 15.945.—VESTIDO, para interior, en lainette de algodón fantasma, adorno en el cuello, mangas y bolsillo en color liso; gran variedad de dibujos y combinaciones de colores. Talles: 42 al 54, a..... \$ **1.45**

M. 15.065.—VESTIDO, para interior, en buen percal imprimé, con cuello y cinturón blanco, en diversas combinaciones de colores. Talles: 42 al 54, a..... \$ **3.60**

M. 15.946.—BATON, en lainette de algodón fantasma, ribeteado en color liso, en variedad de gustos y colores seleccionados. Talles: 42 al 54, a..... \$ **1.80**

Exija siempre que las mercaderías compradas en nuestra casa. Reven las etiquetas correspondientes, con la inscripción: "LONDON-PARIS"

Haga sus pedidos directamente a LONDON-PARIS

Batones para Señoras



Las confecciones en general para Señoras, las recibimos en los talles 42 al 54. Si al recibir su pedido no tuvieramos el talle o las medidas de la prenda solicitada, necesitaremos cuatro días hábiles para confeccionarla.

M. 15.951.—BATON, en buen percal francés, sobre fondo marino y negro, currido de gustos seleccionados. Talles: 42 al 54, a..... \$ **3.60**

M. 15.950.—BATON, en percal de algodón imprimé, el adorno del cuello y puños en color unido; surtido variado en gustos seleccionados y para medio luto. Talles: 42 al 54, a..... \$ **3.40**

M. 15.949.—BATON, en lainette de algodón fantasma, dibujos variados de gran actualidad, en colores diversos y también para medio luto. Talles: 42 al 54, a..... \$ **3.90**

M. 15.952.—BATON, modelo indicado para luto, en tucor de algodón negro. Talles: 42 al 54, a..... \$ **3.90**

M. 15.954.—BATON, en lainette de algodón fantasma, elegante estilo con adornos de crêpe liso en el cuello, solapa y puños; gustos variados de gran actualidad. Talles: 42 al 54, a..... \$ **3.50**

Consulte los presupuestos de
AJUARES PARA NOVIA
que ofrecemos en las páginas 50 y 51



M. 16.738

M. 15.892

M. 16.736

M. 10.891

M. 16.735

M. 16.738.—**KIMONO** muy elegante, en seda artificial, adornado con fulgurante en color unido; en diversos gustos seleccionados. Talles: 42 al 50, a..... \$ **5.40**

M. 16.735.—**KIMONO** muy bonito, en tela fantasía, en diversas combinaciones de colores, gustos de actualidad. Talles: 42 al 52, a. **2.60**

M. 15.892.—**PYJAMA**, compuesto de: pantalón, blusa y saquito, en tela fantasía, con vistas en colores lisos; en diversas combinaciones de colores. Tallas: 42 al 48. **\$ 3.40**

M. 16,736.—**PYJAMA** muy práctico, en seda artificial, gran variedad de gustos seleccionados. Talles: 42 al 52, **8.50**

M. 10.891.—**COMBINACION**, en fulgurante de seda artificial, con adorno de vainillas; colores marino, blanco y negro. Tallas: 42 al 52, a..... **3.90**

M. 10.800.—**COMBINACION**, en satana de algodón, con bonito detalle de vainillas; color azul marino y negro. Talles: 42 al 52, a. € **2.50**

Para cualquier dato sobre medidas o envíos, sírvase consultar el formulario de pedidos que acompaña este Catálogo:

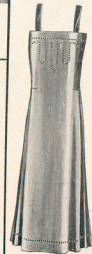

M. 10.890

Nombreros para Jovencitas y Niñas



1,30,808

L 30.813

I. 30.804

L 30.818

L. 30,826

L 30.827

L 30.819

L 30.809

guitarra — SOMBRERO,
muy chico, para jovencita,
combinado en "laize" y cin-
ta de faja, con bonito de-
talhe de flores; colores ce-
leste, rosa, beige y lla-
mado; 12 a 17 años. **5.70**

2-811—CAPOTA combinada en crin y
tapa fantasía, adornos y bridas en cinta
de tiza, flores de paño lenzi; colores sal-
mon, rosa y blanco; 2 a 6 años, **\$ 2.40**

pañón: SOMBRERO forma capotita, combinada en cinta de faya y paja fantasía; colores celeste, rosa, rojo y blanco; s a 6 años, a..... \$ **2.40**

21844—SOMBRERO para jovencita, en esta fantasía, adornado con cinta de lana; colores beige, rojo, gris y blanco; 12 a 17 años, a.....\$ **2.40**

gusos: **NOMBRERO** forma "americana", en paño fantasía, adorno de flores en paño lino; colores rojo, beige y blanco; p a 11 años, a..... \$ **1.90**

Fantasías y novedades para niñas,
véase la página 66

1. 30.813—SOMBRERO combinado, copa en paja tejida, borde en paja "tagal", colores rosa, verde luz, rojo y beige; 7 a 11 años, a..... \$ **2.30**

1. 30.818—CAPOTA en paja fantasía y castor calado, con bordados de seda, adornos y bridas de cinta; colores beige, rojo y blanco; 2 a 6 años, **3.50**

I. 30.827. — **CAPOTITA** en paja fantasía adornada con cintas y flores de paño len-
zi; colores rosa, celeste y blan-
co; 2 a 6 años, a..... \$ **2.50**

1. 30.819.—**SOMBRERO** en crin y paja fant
tasia, adorno de flores y cinta; colore
rosa, verde luz y blanco; 2 a 6 **3.80**
años. a \$

1. 30.814.—**SOMBRERO** para niña, en pajá fantasía, adornos de cinta de terciopelo y flores; colores rosa, verde, **2.60** rojo y blanco; 2 a 6 años, a \$

Por artículos para la comunión,
sirvase consultar
la página 65

AL FORMULAR PEDIDO DE
SOMBREROS, ENVIÉNS LA
EDAD Y LA MEDIDA EN CEN-
TÍMETROS DEL CONTORNO
DE LA CABEZA

Haga sus pedidos directamente a LONDON - PARIS

Av. 18 de JULIO esq. RIO NEGRO - MONTEVIDEO

I. 30.955

I. 30.748

I. 27.968 — VESTIDO de organdi, falda en forma de volados, con pequeñas alforzas, cuello fantasía, cinturón de cuero; colores verde luz, ama-
rillo, celeste, rosa y blanco.

Años: 7 8 9
\$ 8.50 9.00 9.50
Años: 10 11
\$ 10.00 10.50

I. 30.743 — SOMBRERO haciendo juego con el vestido I. 27.968, con sego y flor de la. \$ 4.80
mismo; 7 a 11 años, a \$

I. 30.981

I. 30.954

I. 30.745

I. 26.544

I. 26.547

I. 30.751

I. 30.750

I. 27.968

I. 27.970

I. 27.971

I. 30.441 — VESTIDO en tela vichy, adornado con vainillas, bordados y vivos blancos; colores rosa, verde, cele, lila y orange. Años: 7 8 9 10 11
\$ 3.35 3.50 3.65 3.80 3.95

I. 30.971 — SOMBRERO en paja, adornado de cinta combinada en dos tonos; colores rosa, cele y natural; 7 a 11 años. \$ 1.60

I. 26.541 — VESTIDO en tela de lino, modelo sin mangas, bordado y vañillado, vivos blancos, cinturón con hebilla de gualdrá; colores coral, cele, amarillo, rosa y blanco. Años: 7 8 9 10 11
\$ 3.50 3.65 3.80 3.95 4.10

I. 30.748 — SOMBRERO en tela de hilo, alto filoteado; colores cele, rosa, amarillo, beige. 2. Blanco. \$ 1.50
7 a 11 años, a

I. 26.544 — VESTIDO en tela vichy, sin mangas, adornado con vainillas, bordados y vivos; colores rosa, cele, verde, naranja y beige. Años: 7 8 9 10 11
\$ 2.80 2.90 3.00 3.10 3.20

I. 30.971 — SOMBRERO de paja color natural, adorno de cinta de taya color azul. Numeros: 32 al 35, a \$ 1.90

I. 26.547 — VESTIDO en tela de hilo, falda con dos tablones, detalles bordados y vañillas en la falda; colores cele, beige, naranja, amarillo y blanco. Años: 7 8 9 10 11
\$ 3.80 4.10 4.40 4.70 5.00

I. 30.954 — SOMBRERO de paja color natural, años: 1.85 no de cinta de taya blanca. Numeros: 32 al 35, a \$

I. 27.970 — VESTIDO en "Flamenco", elegante falda formando godets y volado, cuello y vivos de argenti en tonos opuestos, colores fantasía de última moda. Años: 7 8 9 10 11
\$ 7.40 7.80 8.20 8.60 9.00

I. 30.750 — SOMBRERO en paja imitación gambrí, colores cele y blanco, adorno de cinta gros-grain en 2.40 dos tonos; 7 a 11 años, a \$

I. 27.971 — JUEGO de dos piezas, en crêpe mongol de lana, vestido sin mangas adornado con vivos y cuello de seda, chaqueta de lo mismo formada en seda; colores: rosa, beige y gris. Años: 7 8 9 10 11
\$ 13.50 14.00 14.50

Años: 10 11
\$ 15.00 15.50

I. 30.751 — BOLLERO "norteamericano" de cuero, copa formando gajos, adorno del mismo castor; colores: azul, verde, rosa, celeste, beige. 2. \$ 2.60 blanco; 7 a 11 años, a \$

I. 30.774

I. 30.756

I. 30.770

I. 27.981

I. 27.978

I. 28.711

I. 30.755 — SOMBRERO en paja "Cellophane" con adornos de crin y cinta; colores: rojo y cele; 7 a 11 años, a \$ 4.80

I. 30.756 — SOMBRERO combinado en paja fantasía y cinta de taya; colores: cele, verde, azul, blanco; 7 a 11 años, a \$ 4.90

I. 30.762

I. 27.975

I. 27.977

I. 30.755

I. 30.756

I. 27.976

I. 30.772

I. 27.979

I. 30.762 — SOMBRERO forma "americana", en paja fantasía, adornado con bonito motivo; colores: cele, rosa y rojo; 7 a 11 años, a \$ 3.70

I. 30.772 — SOMBRERO en paja "viscosa" combinado, con crin y cinta de terciopelo; colores: rosa, amarillo, cele, verde y rojo; 7 a 11 años, a \$ 4.90

I. 30.750 — JUEGO compuesto de dos piezas, elegante modelo en tela estampada; vestido con manga larga (cuello) bordados, con vivos en tonos lila, celeste sin mangas, diversos gustos fantasía de moda. Años: 7 8 9 10 11
\$ 10.60 11.40 12.20 13.00 13.80

I. 30.751 — SOMBRERO en paja fantasía, adornado con cinta en varios tonos, colores matizados; gris con marfil, cele con gris, granate con marrón y negro con cele; 7 a 11 años, a \$ 5.00

I. 27.970 — TAPADO en tela de lana, todo forrado en tela, cinturón y tablon en la espalda; colores: beige, cele, cele, cele y gris. Años: 7 8 9 10 11
\$ 12.80 13.40 14.00 14.60 15.20

I. 30.752 — SOMBRERO de castor, con bonito calado y adorno de seda; colores: cele, verde, beige, cele y blanco; 7 a 11 años, a \$ 2.60

I. 30.753 — VESTIDO en tela de lana, todo forrado en tela, cuello formado por dos sego; colores: cele, cele, cele, cele y blanco. Años: 7 8 9 10 11
\$ 6.70 7.20 7.70 8.20 8.70

I. 30.754 — SOMBRERO en paja imitación panamá, adorno con cinta gros-grain en dos tonos; colores: cele y blanco; 7 a 11 años, a \$ 2.30

I. 27.971 — VESTIDO en espumilla de seda, cuello y jabot de crêpe Organdy, falda con tablones encontrados; colores: cele, rojo, verde, cele y blanco. Años: 7 8 9 10 11
\$ 8.90 9.50 10.10 10.70 11.30

I. 30.755 — VESTIDO en crêpe mongol de seda, filigrando de crêpe, cuello formando gajos, adorno de crêpe, perlas, cuello y pullos, en seda blanca; colores: cele, beige, cele y blanco. Años: 7 8 9 10 11
\$ 11.60 12.20 12.80 13.40 14.00

I. 27.977 — VESTIDO en crêpe mongol de seda, la falda formando ondul; amplificada por godets; colores: azul pastel, rosa, rojo y blanco. Años: 7 8 9 10 11
\$ 8.20 8.80 9.40 10.00 10.60

I. 27.979 — VESTIDO en mongol de seda, cañavé formado por pequeñas alforzas, falda con tablas; colores: salmón, amarillo, gris, verde y negro. Años: 7 8 9 10 11
\$ 8.80 9.40 10.00 10.60 11.20

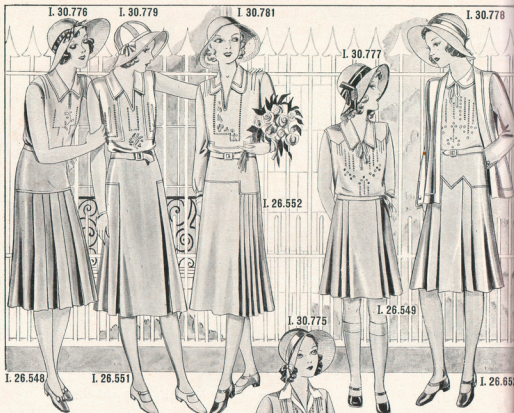

I. 26.548.—VESTIDO en tela vichy, adornado con vivos blancos, detalle bordado y vainillas; colores rosa, verde, cielo, blue y naranja.
Años: 12 13 14 15 16-17
\$ 2.80 2.90 3.00 3.10 3.20

I. 30.776.—SOMBRERO en paja imitación panamá, adorno de cinta fantasía; color crudo y blanco; 12 a 17 años, a... \$ 2.50

I. 26.551.—VESTIDO en tela de hilo, falda con una tabla adelante, blusa con vainillas y trencillas aplicadas; colores melón, cielo, coral, beige y blanco.
Años: 12 13 14 15 16-17
\$ 4.50 4.65 4.80 4.95 5.10

I. 30.779.—SOMBRERO en tela de hilo, combinado en dos tonos, copa formando gajos; blanco con cielo, 2.20

I. 26.552.—VESTIDO en tela de hilo, con piezas sobrepuestas y tablas en la falda, adorno de vainillas y bordados, colores verde jade, coral, cielo, amarillo y blanco.
Años: 12 13 14 15 16-17
\$ 5.30 5.60 5.90 6.20 6.50

I. 30.781.—SOMBRERO en tela de hilo, forma muy elegante, ala punteada al borde; colores verde 4.45

I. 26.550.—VESTIDO en tela vichy, adornado con vainillas y detalle bordado, vivos en tonos opuestos; colores rosa, verde, cielo y naranja.
Años: 12 13 14 15 16-17
\$ 4.30 4.45 4.60 4.75 4.90

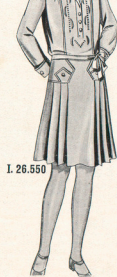

I. 30.775.—SOMBRERO en paja "viscosa", forma capelina, adornado con cintas de terciopelo y faya; colores beige, blue, verde, 4.50

I. 26.549.—VESTIDO de piqué, adornado en vainillas y bordados; colores salmón, cielo, amarillo, lila, verde nilo y blanco.
Años: 12 13 14 15 16-17
\$ 4.70 4.90 5.10 5.30 5.50

I. 30.777.—SOMBRERO en paja "hankcock", color beige, adornos de cinta en dos tonos; 12 a 17 años, a... \$ 3.90

I. 26.652.—JUEGO de dos piezas, en piqué, elegante modelo para jovencitas, vestido sin mangas, adornado con motas bordadas y vainillas, saquito de la misma tela; colores salmón, cielo, verde nilo, lila, rosa y blanco.
Años: 12 13 14 15 16-17
\$ 8.20 8.60 9.00 9.40 9.80

I. 30.778.—SOMBRERO en paja imitación panamá, color natural, adornado con cintas en dos tonos; 12 a 17 años, a \$ 2.40

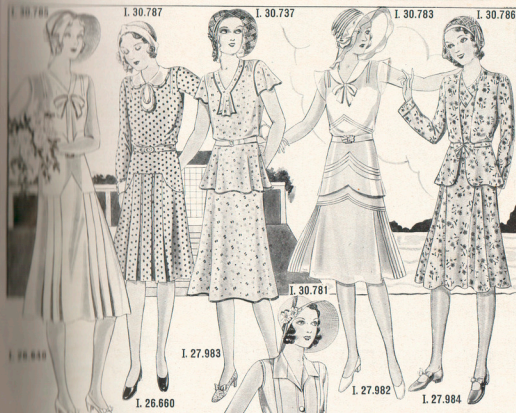

I. 30.780.—VESTIDO en seda artificial lisa, adornado con borlas y alforicetas, cinturón con hebilla de fantasía; colores azul, salmón, amarillo, verde nilo y blanco.
Años: 12 13 14 15 16-17
\$ 7.80 8.20 8.60 9.00 9.40

I. 30.737.—SOMBRERO en paja imitación panamá, adorno de cinta; color crudo y blanco, 12 a 17 años, a... \$ 2.40

I. 26.660.—VESTIDO en crêpe marrocaín de seda, gustos a la moda; fondo rosa, blue, verde nilo, amarillo y azul; cuello y puños de la misma tela en tonos lisos.
Años: 12 13 14 15 16-17
\$ 12.40 12.90 13.40 13.90 14.40

I. 30.781.—SOMBRERO combinado en "taize" y crin, fantasía de flores; colores gris, rojo y blue; 12 a 17 años, a... \$ 3.80

I. 26.647.—VESTIDO en "Plumetie", falda con un volado, adornado con vivos en tonos lisos, cinturón de cuero con hebilla de fantasía, vivo de seda; colores fantasía de actuación.
Años: 12 13 14 15 16-17
\$ 9.50 10.00 10.50 11.00 11.50

I. 30.786.—SOMBRERO en paja de seda fantasía, adorno en dos tonos, blanco con azul, blanco con negro, 12 a 17 años, a... \$ 2.20

I. 27.983.—VESTIDO en tela vichy, adornado con vainillas y detalle bordado, vivos en tonos opuestos; colores rosa, verde, cielo y naranja.
Años: 12 13 14 15 16-17
\$ 4.30 4.45 4.60 4.75 4.90

I. 27.982.—VESTIDO en organdi, adornado con sesgos y alforicetas, falda acampanada, cinturón con hebilla de fantasía; colores rosa, cielo, amarillo, verde luz y blanco.
Años: 12 13 14 15 16-17
\$ 6.50 6.90 7.30 7.70 8.10

I. 30.783.—SOMBRERO haciendo juego con el vestido I. 27.982, adornado con sesgos y moñas de lo mismo; 12 a 17 años, a... \$ 4.50

I. 27.984.—JUEGO de dos piezas en seda fantasía, vestido sin mangas, falda formando godets y chaqueta de la misma tela, toda forrada.
Años: 12 13 14 15 16-17
\$ 19.00 20.00 21.00 22.00 23.00

I. 30.786.—SOMBRERO combinado en paja lisa y paja escocés; 12 a 17 años \$ 4.90

I. 26.647.—VESTIDO en seda artificial lisa, adornado con alforicetas y botones de nácar; colores blue, rosa, beige, amarillo y blanco.
Años: 12 13 14 15 16-17
\$ 7.40 7.80 8.20 8.60 9.00

I. 30.781.—SOMBRERO en paja "viscosa", adornado con cinta de terciopelo y flores; colores amarillo, verde, blue, rosa, beige y verde 5.50

I. 30.781.—SOMBRERO en paja "viscosa", adornado con cinta de terciopelo y flores; colores amarillo, verde, blue, rosa, beige y verde 5.50

I. 30.781.—SOMBRERO en paja "viscosa", adornado con cinta de terciopelo y flores; colores amarillo, verde, blue, rosa, beige y verde 5.50

I. 30.781.—SOMBRERO en paja "viscosa", adornado con cinta de terciopelo y flores; colores amarillo, verde, blue, rosa, beige y verde 5.50

I. 30.781.—SOMBRERO en paja "viscosa", adornado con cinta de terciopelo y flores; colores amarillo, verde, blue, rosa, beige y verde 5.50

I. 30.781.—SOMBRERO en paja "viscosa", adornado con cinta de terciopelo y flores; colores amarillo, verde, blue, rosa, beige y verde 5.50

I. 30.781.—SOMBRERO en paja "viscosa", adornado con cinta de terciopelo y flores; colores amarillo, verde, blue, rosa, beige y verde 5.50

I. 30.781.—SOMBRERO en paja "viscosa", adornado con cinta de terciopelo y flores; colores amarillo, verde, blue, rosa, beige y verde 5.50



I. 30.799

I. 30.802

I. 30.800

I. 27.994

I. 27.992

I. 27.991

I. 27.998

I. 27.992.—VESTIDO en mongol de seda, blusa formada ondas y pollera con tabloncillos encastrados; colores champagne, rosa, rojo y blanco. Años: 12 13 14 15 16-17

\$ 7.50 8.00 8.50 9.00 9.50

I. 30.800.—SOMBRERO en paja "viscosa", forma capelina, con adorno de cinta de terciopelo; colores azul, beige, verde, rojo, rosa y amarillo; 12 a 17 años, a..... \$ 4.20

I. 27.991.—VESTIDO en espumilla de seda, la pollera con tablas adelante, cuello y puños de crêpe Georgette bordados; colores gris, verde, beige, azul, blanco y negro. Años: 12 13 14 15 16-17

\$ 10.20 10.80 11.40 12.00 12.60

I. 30.799.—SOMBRERO forma "americano", modelo muy elegante, combinado en paja y crin, adorno de cinta; colores gris, rojo y azul; 12 a 17 años, a..... \$ 4.80

I. 25.515.—VESTIDO en tela de lana, forma muy novedosa, cuello de seda; colores marrón, azul marino, gris, beige y rojo. Años: 12 13 14 15 16-17

\$ 9.70 10.20 10.70 11.20 11.70

Haga sus pedidos directamente a LONDON - PARIS

I. 27.994.—JUEGO de dos piezas en espumilla de seda, modelo muy elegante, vestido sin mangas, la falda con seis tabloncillos encastrados, cuello de seda blanda a fargo, chaqueta con mangas; colores beige, rosa, beige y azul marino. Años: 12 13 14 15 16-17

\$ 13.80 14.60 15.40 16.20 17.00

I. 30.802.—SOMBRERO en paja "viscosa", adorno con bonito detalle hecho en cinta de terciopelo; colores beige, amarillo, azul, verde, rojo, beige y rosa; 12 a 17 años, a..... \$ 4.70

I. 27.998.—TAPADO en crêpe mongol de lana, adorno con "nervures" que terminan en tablas aplomando el godet, todo forrado en seda; colores gris, beige, rojo, azul, azul marino y verde. Años: 12 13 14 15 16-17

\$ 19.00 20.00 21.00 22.00 23.00

I. 30.788.—SOMBRERO de castor, para jovencitas, adornado con cinta de faja; colores rojo, beige, amarillo, verde y blanco; 12 a 17 años, a..... \$ 2.50

I. 25.220.—VESTIDO en tela de lana fantasía, cuello lito y corbata de seda blanca; colores marrón, azul marino y azul. Años: 12 13 14 15 16-17

\$ 9.60 10.20 10.80 11.40 12.00

I. 30.789.—SOMBRERO combinado en paja lisa y galán-paja escocés, adornado con cinta de faja; 12 a 17 años, a..... \$ 4.70

I. 30.793.—SOMBRERO en paja fantasía, adorno de cinta en tres tonos; colores beige, marrón, verde y azul con blanco; 12 a 17 años, a..... \$ 4.50

I. 30.793

I. 30.789



I. 25.515

I. 25.220



I. 10.727

I. 27.997

I. 25.199

I. 25.199.—VESTIDO para entretener, en "laine" fantasía con vivos y botones de nácar. Años: 7 8 9 10 11

\$ 2.50 2.90 3.30 3.70 4.10

I. 10.727.—POLLERA en repa de lana, tablada a fargo, con botones blancos; colores gris, beige y rojo. Años: 6 7 8 9 10

\$ 2.70 3.00 3.30 3.60 3.90

I. 25.199.—PULL-OVERS en jersey de pura lana; colores beige, rojo, celeste, verde y blanco, con rayado de lana azul en tonos más fuertes. Años: 12 13 14 15 16-17

\$ 1.80 2.00 2.20 2.40 2.60

I. 25.199.—VESTIDO en voile estampado, falda a tablas, con lana lisa; colores azul marino, marrón, rojo y gris. Años: 12 13 14 15 16-17

\$ 2.90 3.20 3.50 3.80 4.10

I. 25.199.—BATON para jovencita, en "laine" fantasía, con estampado, vista y cuello en colores lisos. Años: 12 13 14 15 16-17

\$ 2.25 2.40 2.55 2.70 2.85

I. 25.199.—POLLERA, en tela de lana, con tablas en ambos lados; colores beige, gris, verde y azul marino. Años: 12 13 14 15 16-17

\$ 3.90 4.20 4.50 4.80 5.10

I. 25.199.—BLUSA tejida en punto de lana, modelo con botones; colores beige, gris y blanco. Años: 12 13 14 15 16-17

\$ 2.90 3.10 3.30 3.50 3.70

I. 27.989.—VESTIDO para jovencita en tela de algodón estampada, con cuello, cartera y vivos en tonos lisos, diversos colores fantasía a rayas. Años: 12 13 14 15 16-17

\$ 2.70 2.90 3.10 3.30 3.50

I. 27.987.—VESTIDO en "laine" fantasía, pollerita formada tablas, cinturón con hebilla de galalita, diversos colores fantasía. Años: 7 8 9 10 11

\$ 2.00 2.10 2.20 2.30 2.40

I. 27.989.—VESTIDO en tela de algodón estampada, con cuello, cartera y vivos en tonos lisos, diversos colores fantasía a rayas. Años: 12 13 14 15 16-17

\$ 2.70 2.90 3.10 3.30 3.50

I. 27.987.—VESTIDO en "laine" fantasía, pollerita formada tablas, cinturón con hebilla de galalita, diversos colores fantasía. Años: 7 8 9 10 11

\$ 2.00 2.10 2.20 2.30 2.40

I. 27.989.—VESTIDO en tela de algodón estampada, con cuello, cartera y vivos en tonos lisos, diversos colores fantasía a rayas. Años: 12 13 14 15 16-17

\$ 2.70 2.90 3.10 3.30 3.50

I. 27.987.—VESTIDO en "laine" fantasía, pollerita formada tablas, cinturón con hebilla de galalita, diversos colores fantasía. Años: 7 8 9 10 11

\$ 2.00 2.10 2.20 2.30 2.40

I. 27.989.—VESTIDO en tela de algodón estampada, con cuello, cartera y vivos en tonos lisos, diversos colores fantasía a rayas. Años: 12 13 14 15 16-17

\$ 2.70 2.90 3.10 3.30 3.50

I. 27.987.—VESTIDO en "laine" fantasía, pollerita formada tablas, cinturón con hebilla de galalita, diversos colores fantasía. Años: 7 8 9 10 11

\$ 2.00 2.10 2.20 2.30 2.40

I. 27.989.—VESTIDO en tela de algodón estampada, con cuello, cartera y vivos en tonos lisos, diversos colores fantasía a rayas. Años: 12 13 14 15 16-17

\$ 2.70 2.90 3.10 3.30 3.50

I. 27.987.—VESTIDO en "laine" fantasía, pollerita formada tablas, cinturón con hebilla de galalita, diversos colores fantasía. Años: 7 8 9 10 11

\$ 2.00 2.10 2.20 2.30 2.40

I. 27.989.—VESTIDO en tela de algodón estampada, con cuello, cartera y vivos en tonos lisos, diversos colores fantasía a rayas. Años: 12 13 14 15 16-17

\$ 2.70 2.90 3.10 3.30 3.50

I. 27.987.—VESTIDO en "laine" fantasía, pollerita formada tablas, cinturón con hebilla de galalita, diversos colores fantasía. Años: 7 8 9 10 11

\$ 2.00 2.10 2.20 2.30 2.40

I. 27.989.—VESTIDO en tela de algodón estampada, con cuello, cartera y vivos en tonos lisos, diversos colores fantasía a rayas. Años: 12 13 14 15 16-17

\$ 2.70 2.90 3.10 3.30 3.50

I. 27.987.—VESTIDO en "laine" fantasía, pollerita formada tablas, cinturón con hebilla de galalita, diversos colores fantasía. Años: 7 8 9 10 11

\$ 2.00 2.10 2.20 2.30 2.40

I. 27.989.—VESTIDO en tela de algodón estampada, con cuello, cartera y vivos en tonos lisos, diversos colores fantasía a rayas. Años: 12 13 14 15 16-17

\$ 2.70 2.90 3.10 3.30 3.50

I. 27.987.—VESTIDO en "laine" fantasía, pollerita formada tablas, cinturón con hebilla de galalita, diversos colores fantasía. Años: 7 8 9 10 11

\$ 2.00 2.10 2.20 2.30 2.40

AV. 18 de JULIO esq. RIO NEGRO - MONTEVIDEO

A. 62.261

A. 61.942

A. 61.828

A. 60.714

A. 61.942

A. 61.942

A. 61.723

A. 61.723

A. 61.723

A. 61.723

A. 61.723

A. 61.723

A. 30.205

A. 30.205

A. 30.205

A. 30.205

A. 30.205

A. 30.205

A. 60.981

A. 61.789

A. 61.944

A. 60.942

A. 60.942

A. 60.942

A. 61.926

A. 61.926

A. 61.926

A. 61.926

A. 61.926

A. 61.926

A. 61.944

A. 61.944

A. 61.944

A. 61.944

A. 61.944

A. 61.944

\$o.65

Haga sus pedidos directamente a LONDON - PARIS

Novedades y Fantasías

A. 30.219

A. 30.211

A. 41.036

A. 30.053

A. 41.434

A. 62.623

A. 62.366

A. 62.360

BOMBRELLA japonesa de papel pintado, con guarnición en seda, hilos y flores de seda.

1.90

A. 61.061 — ABANICO japonés de papel pintado, con hilos sencillos, varillaje de madera.

0.16

BOMBRELLILLA japonesa en tela florentina, visón, colores, varillaje de bambú y mango de madera.

2.20

A. 61.048 — PULSERA de gran correa en simili y pedras en colores.

1.50

A. 61.044 — COLLAR de gran fantasía, en vistosos colores combinados, con cierre de metal.

0.50

A. 41.445

A. 41.440

A. 41.418

A. 42.128

A. 41.447

A. 55.493

CARTERA de novedad, en cuero lustrado, cierre niquelado, interior con forro de seda; colores marrón, azul, negro y tostado.

5.50

A. 41.411 — CARABANAS fantasía, en cuero de gran moda, el par.

0.15

A. 41.410 — BROCHE de similitud y fantasía en colores, gran novedad.

1.00

A. 41.011 — BOMBRELLA japonesa en papel pintado, con hilos sencillos, varillaje de bambú.

1.40

A. 62.623

A. 62.366

A. 62.360

A. 61.061 — PRENDEDOR de similitud y piedras en colores, con cierre de seguridad.

0.55

A. 62.623 — ABANICO de papel pintado, dibujos y colores varios, varillaje de madera.

0.45

A. 62.360 — ABANICO de papel con bonitos dibujos en colores varios, varillaje de bambú.

0.20

A. 26.701

A. 41.418

A. 42.128

A. 41.447

A. 55.493

A. 26.701 — CARTERA de cuero, con arco y cierre de metal dorado, bolsillo interior y forro de seda; colores beige, tostado, verde, azul y negro.

3.90

A. 41.418 — COLLAR fantasía, con cuentas de vidrio, en colores de gran moda.

0.95

A. 42.128 — PLAQUET de metal blanco y similitud, bonita fantasía.

0.60

A. 41.447 — COLGANTES de metal blanco y piedras fantasía, colores novedosos.

0.45

A. 55.493 — CAJA fantasía con 6 pañuelos de gual en bonitos colores, con una corcheta bordada.

1.40

Av. 18 de JULIO esq. RIO NEGRO - MONTEVIDEO

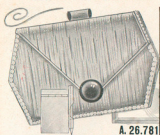

A. 26.781.—CARTERA, en cuero fantasía, con filete de metal, división y bolsillo interior, espejo biselado y libreta de apuntes; en colores beige, marrón, azul y negro, a..... \$ **4.50**

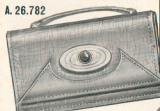

A. 26.782.—CARTERA, en cuero liso, con bonita aplicación de metal, con división interior, bolsillo y espejo; en colores tostado, beige, marrón, azul y negro, a..... \$ **2.90**



a..... \$ **1.20**

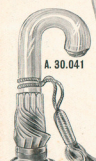

A. 30.041.—PARAGUA, en tela mezcla hilo y algodón, con elegante puño de galalith en colores, a..... \$ **3.20**

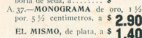

A. 37.—MONOGRAMA de oro, 1 1/2 por 5 1/2 centímetros, a \$ **2.90**
EL MISMO, de plata, a \$ **1.40**



A. 26.780.—CARTERA, muy chic, en charol negro, con filete de metal, dos bolsillos interiores, monedero y espejo biselado, a..... \$ **2.30**
A. 61.770.—CINTURÓN de charol, con hebilla de metal, colores beige, marrón, rojo, azul o negro. Ancho: 2 1/2 cms. a..... \$ **0.35**
Ancho: 4 cms. a..... \$ **0.60**
Ancho: 5 cms. a..... \$ **0.75**



A. 12.—MONOGRAMA de oro, 2 1/2 X 2 1/2 cms. a..... \$ **2.20**
EL MISMO, de plata, a..... \$ **1.10**



A. 26.783.—CARTERA, de gran novedad, en gamuza, con un broche fantasía, con división interior y dos bolsillos, monedero y espejo; en color marfil o negro \$ **2.90**

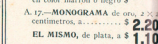

A. 12.—MONOGRAMA de oro, 2 1/2 X 2 1/2 centímetros, a..... \$ **2.20**
EL MISMO, de plata, a..... \$ **1.10**



A. 26.783.—CARTERA, en cuero liso, con bonito cierre biselado, con división y espejo biselado, en colores combinados, marrón con beige o tostado y beige, o azul o negro, a..... \$ **2.20**

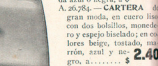

A. 26.784.—CARTERA, de gran moda, en cuero liso, con dos bolsillos, monedero y espejo biselado; en colores beige, tostado, marrón, azul y negro, a..... \$ **2.40**

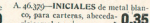

A. 46.329.—INICIALES de metal blanco, para carteras, abecedario completo, c/u. a..... \$ **0.35**



A. 46.379.—PARAGUA, en tela de seda, colores azul y marrón, con guarda fantasía, diversos puños de galalith, a..... \$ **4.70**

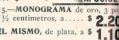

A. 15.—MONOGRAMA de oro, 1 1/2 por 3 1/2 centímetros, a..... \$ **2.20**
EL MISMO, de plata, a..... \$ **1.10**

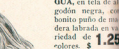

A. 30.021.—PARAGUA, en tela de algodón negra, con bonito puño de madera labrada en variedad de colores, a..... \$ **1.25**



A. 30.197

Habiéndonos enterado de que se vende nuestro Catálogo en el interior de la República y teniendo interés de que todo habitante del interior lo tenga, advertimos que:

NUESTRO CATÁLOGO NO SE VENDE. LO REMITIMOS

a todo aquel que lo pida a LONDON PARIS

Avda. 18 de Julio esquina Río Negro

Conserve sin cortar esta hoja; le servirá para consultar cualquier indicación sobre la forma de efectuar sus pedidos.

MONTEVIDEO

NUESTROS PRECIOS

son rigurosamente fijos, sin excepciones ni bonificaciones de ninguna clase, debiendo venir todo pedido acompañado del correspondiente importe.

DEVOLVEMOS

el importe íntegro de todo artículo que no convenga al cliente, sin necesidad de solicitar otros artículos.

LONDON - PARIS

No tiene agencias ni sucursales en ningún punto de la República; recomendamos a todos los clientes hagan sus pedidos directamente por correspondencia, enviando sus valores por giro postal, giro bancario, guía de Ferrocarril o por intermedio de una casa comercial de esta plaza.

TODO DINERO

que por falta de mercaderías o por devoluciones, quede depositado en la casa, está a entera disposición del cliente, pudiendo él mismo disponer de la cantidad acreditada en la forma que mejor le plazca.

NO NOS HACEMOS RESPONSABLES

sino de los pedidos hechos, sino de los pedidos hechos directamente a la casa, y si los hace por medio de intermediarios, tenga presente que toda nuestra mercadería lleva etiqueta con el nombre de la casa, número de orden y precio, acompañado además la correspondiente boleta de control, que debe solicitarse en cualquier caso, como comprobante de su compra.

RECOMENDAMOS

mucho especialmente esta nota de pedido en la que podrá enviarnos el detalle de los artículos que necesita, lo mismo que su correspondencia; donde nos mandará cada vez que nos escriba, su nombre y dirección bien claros; si debemos mandar su encomienda por correo postal, a qué oficina, y si debemos enviarla por Ferrocarril, a qué estación; en esta forma evitaremos extravíos de encomienda, gastos inútiles y molestias perjudiciales.

NUESTRO CATALOGO

es remitido a nuestros clientes dos veces por año, uno para Primavera-Verano y otro para Otoño-Invierno. Una vez que Vd. lo haya visto, sería de nuestro mayor agrado que lo hiciera conocer entre sus relaciones, lo mismo que por cualquier circunstancia recibiera Vd. más de un ejemplar le agradeceríamos lo cediera a personas que no lo hubieran recibido.

CAMBIOS DE DOMICILIO

Rogamos a nuestros favorecidos nos hagan saber toda vez que lo efectúen, con el fin de corregir nuestro Registro de Direcciones y poder encaminarles sin extravíos nuestros catálogos.

IMPORTANTE

Dedicamos preferente atención a todos los pedidos del interior de la República, los cuales serán expedidos a la brevedad posible, debidamente acondicionados.

PRIMAVERA - VERANO 1931 \$ 32

DEVOLVEMOS EL IMPORTE INTE-GRO DE TODO ARTICULO QUE AL RECIBIRLO NO RESULTA DE CONFORMIDAD

London Paris

P. J. CASTERÉS

TAPIÉ & C^{IA}. SUCESESORES

DIRECCIÓN TELEGRÁFICA: "RETECAS"

LA CASA NO TIENE AGENCIAS NI SUCURSALES EN NINGUN PUNTO DE LA REPUBLICA

INSTRUCCIONES PARA TOMAR MEDIDAS



MEDIDAS PARA CALZADO

Médase el dibujo tomado alrededor del pie (con medida) y alto del empeño en centímetros.



PARA PANTALONES

H. I.—Largo de costado.
J. K.—Largo de entrepiernas.
L.—Alrededor de la cintura

PARA VESTIDOS DE NIÑAS

Indíquense la edad de la niña y el largo total del vestido. En caso de ser muy desmenuada, sírvase mandarnos un cuerpo que le esté bien y el largo de pollera deseado.

PARA CAMISETAS Y CALZONCILLOS

Para camisetitas: medida alrededor del pecho. Para calzoncillos: alrededor de la cintura y largo de entrepiernas hasta el tobillo.



PARA GUANTES

Al no conocer el número del guante, tómese la medida en centímetros, alrededor de la punta con la mano abierta, según indica el gráfico.

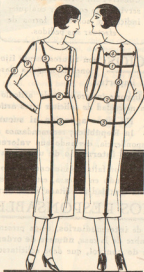

MEDIDAS PARA VESTIDOS, TAPADOS, POLLERAS, VISOS Y BLUSAS PARA SEÑORAS

- 1 Contorno de busto por debajo de los brazos y la parte más saliente del pecho.
- 2 Contorno de la cintura del cuerpo.
- 3 Contorno de caderas en la parte más ancha.
- 4 Ancho de espalda, de costura a costura.
- 5 Largo total por delante, del medio del hombro al ruedo.
- 6 Largo de atrás, del medio del cuello al ruedo.
- 7 Largo de tallo, del medio del hombro a la cintura, o sea donde se desee el talle.
- 8 Largo de manga (brazo doblado) desde la sisa hasta el puño.
- 9 Ancho del brazo, en la parte más ancha.

PARA CAMISAS Y CUELLOS DE HOMBRES, JOVENES Y NIÑOS

Siempre que no sepa el número del cuello que usa, mándenos la medida en centímetros tomada de un ojal de la camisa a la mitad del otro ojal.

Para jóvenes y niños, además de esa medida es necesario el largo de la manga como si fuera un saco.

Para cuellos en general, debe tomarse la medida de otro uso que quede bien, desde un ojal a la mitad del otro.

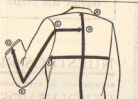

PARA SACOS

A B.—Largo total del saco desde la cintura del cuello.
C D.—Ancho de la mitad de la espalda.
E G.—Largo total de la manga.
F.—Contorno del cuerpo tomado debajo del brazo y encima del chaleco

SOBRETODOS

Medidas como para saco, indicando además el largo deseado.

GUARDAPOLVOS

Medidas como para saco, indicando además el largo deseado.

MEDIDAS PARA SOMBREROS DE SEÑORAS Y NIÑAS

Tómese la medida del contorno de la cabeza a la altura de las cejas. En los de niñas, consívese además indicar la edad.

PARA TRAJES DE NIÑOS

Indíquese la edad, y si el niño fuera muy desmenuado, envíenos el ancho de espalda de cintura a cintura y largo del brazo.

PARA CORSES

Tómese la medida total alrededor de la cintura sobre el corsé utilizado, y la medida alrededor del busto. Para fajas, medida de cintura a cadera.



MEDIDAS PARA SOMBREROS DE HOMBRES Y NIÑOS

Si no conoce el número de sombrero que lleva, se servirá enterarse la medida en centímetros, tomada alrededor de la cabeza como indica la figura.

Medidas para Señoras

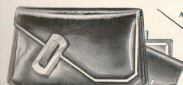

A. 26.759

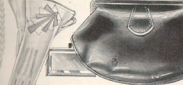

A. 26.758

A. 35.184

A. 35.184.—CARTERA de cuero, en colores beige, tostado, marrón, azul y negro, con flete de metal y bonito broche de 2.50 número 6 al 8; el par:..... \$

A. 35.184.—GUANTES cortos, simil hilo, en colores beige, gris, negro y blanco: 0.90 número 6 al 8; el par:..... \$

A. 35.184.—CARTERA de última novedad, en charol negro, con dos bolsillos interiores, en charol y monedero,..... \$ 1.90

A. 35.184.—GUANTES cortos, en charol negro, con dos bolsillos interiores, en charol y monedero,..... \$ 1.90

A. 35.184.—GUANTES cortos, en charol negro, con dos bolsillos interiores, en charol y monedero,..... \$ 1.90

A. 35.184.—GUANTES cortos, en charol negro, con dos bolsillos interiores, en charol y monedero,..... \$ 1.90

A. 35.184.—GUANTES cortos, en charol negro, con dos bolsillos interiores, en charol y monedero,..... \$ 1.90

A. 35.184.—GUANTES cortos, en charol negro, con dos bolsillos interiores, en charol y monedero,..... \$ 1.90

A. 35.184.—GUANTES cortos, en charol negro, con dos bolsillos interiores, en charol y monedero,..... \$ 1.90

A. 35.184.—GUANTES cortos, en charol negro, con dos bolsillos interiores, en charol y monedero,..... \$ 1.90

A. 35.184.—GUANTES cortos, en charol negro, con dos bolsillos interiores, en charol y monedero,..... \$ 1.90

A. 35.184.—GUANTES cortos, en charol negro, con dos bolsillos interiores, en charol y monedero,..... \$ 1.90

A. 35.184.—GUANTES cortos, en charol negro, con dos bolsillos interiores, en charol y monedero,..... \$ 1.90

A. 35.184.—GUANTES cortos, en charol negro, con dos bolsillos interiores, en charol y monedero,..... \$ 1.90

A. 35.184.—GUANTES cortos, en charol negro, con dos bolsillos interiores, en charol y monedero,..... \$ 1.90

A. 35.184.—GUANTES cortos, en charol negro, con dos bolsillos interiores, en charol y monedero,..... \$ 1.90

A. 35.184.—GUANTES cortos, en charol negro, con dos bolsillos interiores, en charol y monedero,..... \$ 1.90

A. 35.184.—GUANTES cortos, en charol negro, con dos bolsillos interiores, en charol y monedero,..... \$ 1.90

A. 35.136.—GUANTES, en jersey de seda, colores beige, verde, rosa, azul, blanco y negro, largo 6 al 7 1/2; el par:..... \$ 1.90

\$ 1.90

A. 35.136.—CARTERA de cuero, con repartición interior, en colores combinados; beige o marrón con tostado, azul con blanco o toda ser: 2.10 grs. 5. \$

A. 26.757

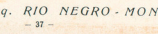

London Paris

A. 35.025

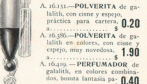
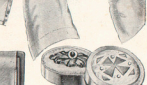



A. 40.601.—PINCHO fantasía, en colores combinados, a \$ **0.30**

A. 41.395.—PINZA para sombreros o trajes, en piedras en colores, a \$ **0.50**

A. 46.154.—PRENDEDOR en similitud y piedras fantasía, a \$ **0.30**

A. 45.625.—BROCHE para collar, de piedras fantasía, a \$ **0.35**

A. 46.025.—CINTILLO de metal blanco y similitud, a \$ **0.50**

A. 46.017.—CARABANAS de metal, con similitud y perlas fantasía, a \$ **0.50**

A. 46.016.—COLGANTES de metal y similitud, modelo de última novedad, a \$ **0.35**

A. 46.018.—ANILLO fantasía, con piedras de colores, gran novedad, a \$ **0.40**

A. 45.507.—BARRETE de piedras fantasía, a \$ **0.30**

A. 46.270.—BRAZALETE con eslabones y piedras en colores, modelo de gran moda, a \$ **1.10**

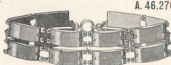

A. 41.035.—PRENDEDOR, en metal blanco, con similitud y piedras fantasía, a \$ **0.30**

A. 46.174.—HEBILLA fantasía, para trajes, en metal y similitud, a \$ **0.15**

A. 46.085.—PINCHO para sombreros, en todos colores combinados, gran moda, a \$ **0.45**

A. 46.142.—ANILLO, con bonita perla y piedra fantasía, a \$ **0.07**

A. 40.140.—CIERRE para collares, en metal blanco y similitud, a \$ **0.60**

A. 45.551.—ANILLO, en metal blanco y piedras fantasía en colores, a \$ **0.12**

A. 45.617.—BROCHE para collares, en metal y similitud, a \$ **0.35**

A. 45.520.—CARABANAS de metal y similitud, bonita fantasía de moda, a \$ **0.10**

A. 41.384.—MOTIVOS para sombreros, fantasía en colores de gran novedad, a \$ **0.10**

A. 45.358.—PULSERA, en metal y piedras fantasía en colores, gran novedad, a \$ **0.10**



A. 46.086.—HEBILLA fantasía, en similitud y piedras de colores combinados, a \$ **0.60**

A. 41.308.—PINCHO de azabache y piedras fantasía, a \$ **0.15**

A. 45.488.—MEDALLAS de "Santa Teresita", "Ángel de la Guarda" y "San José", a \$ **0.12**

A. 41.308.—PLAQUE, en metal blanco, con bonita piedras similitud, a \$ **0.45**

A. 45.488.—BROCHE de galalith, en todos colores, para el cabello, a \$ **0.07**

A. 64.727.—MARABU para adorno o labores, en diversos colores de novedad; el metro, a \$ **0.24**

A. 61.930.—CINTURON de cuero, ancho 4 centímetros, con hebilla sujeción; colores beige, marrón, azul, verde, blanco y negro, a \$ **0.60**

A. 61.930.—PAJA fantasía, para sombreros, en todos colores de moda, incluso blanco y negro, a \$ **0.12**

A. 61.930.—PEINETAS de fantasía, colores blanco y negro, el par, a \$ **0.35**

A. 61.930.—PEINETAS, en imitación de fantasía, el par, a \$ **0.10**



A. 41.507.—PINZA para sombrero o vestido, de metal y similitud, bonita fantasía, a \$ **0.55**

A. 41.507.—BROCHE para trajes, en azabache, con bonito motivo acorazado, a \$ **0.45**

A. 45.512.—MEDALLITAS de "San Miguel", "Ángel de la Guarda", "San Antonio" y "Medalla Milagrosa", cada una, a \$ **0.05**

A. 15.610.—BROCHE para el cabello, en galalith negro, a \$ **0.06**

A. 45.682.—PRENDEDOR de gran fantasía, en similitud, a \$ **0.30**

A. 44.216.—BROCHE para el cabello, en metal blanco y piedras fantasía, a \$ **0.12**

A. 61.864.—CINTURON de cuero en varios colores de moda, con hebilla de metal; ancho 7 cms., a \$ **1.10**

A. 65.149.—PAJA para sombreros, en diversos colores de moda, incluso blanco y negro; ancho 4 cms., el metro, a \$ **0.26**

A. 35.469.—PEINETAS de galalith, en colores rubio, caudado y negro; el par, a \$ **0.20**

A. 65.149.—MARABU para adorno o labores, en diversos colores de novedad; el metro, a \$ **0.24**

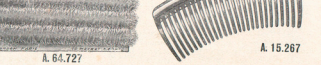



A. 61.148 A. 62.787

A. 61.148.—TUL de seda para la frente, gran novedad, colores marrón, marino y negro; el par... \$ 0.20

A. 63.580.—CUELLO, en crêpe de Chine de seda, con lindos bordados; colores beige, rosa pálido y blanco, a... \$ 0.90
A. 63.671.—CUELLO de organdi bordado, en colores amarillo, rosa, verde, azul y blanco, a... \$ 0.50

A. 61.072



A. 63.580

A. 62.787.—REDECILLA tejida en cordón, con aplicaciones de cinta, en diversos colores y negro, a... \$ 0.35



A. 63.671

A. 62.786

A. 62.785

A. 62.786.—REDECILLA en cordón, con aplicaciones de cinta, en diversos colores de moda y negro, a... \$ 0.20
A. 62.785.—REDECILLA tejida en cordón de seda con bonito dibujo; colores de novedad y negro, a... \$ 0.30



A. 50.884

A. 64.688

A. 63.670

A. 61.272

A. 61.272.—CUELLO de gran novedad, en crêpe de Chine de seda, con originales bordados y fileteados; en color ocre o blanco, a... \$ 1.20



A. 63.674

A. 61.954

A. 63.531

A. 63.622



A. 64.555

A. 63.582

A. 64.555.—PASUELO PARA CUELLO, en seda fantástica, dibujos y colores modernos, a... \$ 1.80
A. 63.582.—CUELLETO con corbata, en piqué de seda blanco, con bonito adorno de lo mismo, a... \$ 0.70

A. 61.072

A. 61.072

A. 61.072

A. 61.072

A. 61.072

A. 61.072

A. 61.072

A. 61.072

A. 61.072

A. 61.072

A. 61.072

A. 61.072

A. 61.072

A. 61.072

A. 61.072

A. 61.072

A. 61.072

A. 61.072

A. 61.072

A. 61.072

A. 61.072.—TRIANGULO para el cuello, en muselina de algodón, mercerizado, colores beige, marrón y negro, a... \$ 0.20
A. 60.884.—ECHARPE de piel "lapon rase" blanco, con mustos de color beige o negro, forrado de seda, a... \$ 6.50
A. 60.850.—ZORRITOS para cuello, formando juego, en "lapon rase" blanco, cada uno... \$ 2.20
A. 64.688.—CUELLETO con jabot, muy elegante, en crêpe Georgette de seda, con bonitos bordados, en colores crudo, rosa y blanco, a... \$ 2.90
A. 63.670.—VOLADO para cuellos, en crêpe de Chine de seda, con delicados bordados, en colores rosa, ocre, blanco, gris, y blanco con negro; ancho 6 cms.; el metro... \$ 1.10

A. 63.674.—JUEGO de cuello y puños, en crêpe de Chine, con bonitos bordados, colores rosa, blanco y negro, a... \$ 1.50
A. 61.954.—PECHERA en crêpe Georgette de seda, con botones de nácar, en diversidad de colores, a... \$ 1.60

A. 63.531.—CUELLO de gran fantástica, con puntillas angostas y vainillas, color crudo o blanco, a... \$ 0.60
A. 63.622.—JUEGO de cuello y puños de tul, con bonito dibujo bordado en seda, color crudo, a... \$ 0.85

A. 63.678.—PECHERA muy elegante, en crêpe de Chine de seda con bonito adorno de lo mismo, en diversos colores de moda, a... \$ 2.40
A. 60.580.—MANTILLA, en encaje de seda negro, tamaño 65x260 cms., a... \$ 1.80

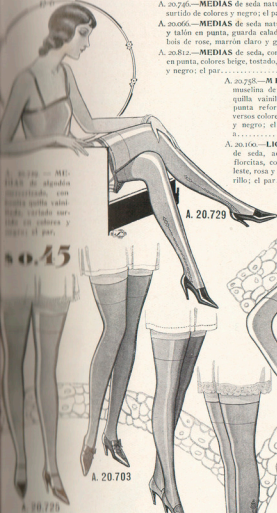

A. 20.703

A. 20.747

A. 20.720

Medias para Várices MEDIDAS

A. 20.725.—MEDIAS de seda, talón semi-cuadrado, en diversos colores de moda y negro; el par... \$ 0.95
A. 20.712.—MEDIAS de seda, con talón en punta, en distintos colores de moda y negro; el par... \$ 1.10
A. 20.747.—MEDIAS de seda, tejido compacto, con talón semi-cuadrado, en diversos colores de moda y negro; el par... \$ 1.35

A. 20.746.—MEDIAS de seda natural, con talón en punta, en distintos colores de moda y negro; el par... \$ 1.65
A. 20.666.—MEDIAS de seda natural, con quilla fantástica y talón en punta, guardia calada; colores beige, carne, lila de rose, marrón claro y gris; el par... \$ 1.90
A. 20.812.—MEDIAS de seda, con bonita quilla vainillada y talón en punta, colores beige, tostado, marrón, gris, gris humo y negro; el par... \$ 0.70

A. 20.728.—MEDIAS, en muselina de algodón, con quilla vainillada, talón y punta reforzados, en diversos colores de moda y negro; el par... \$ 0.95
A. 20.100.—LIGAS elásticas, de seda, adornadas con floritas, colores lila, celeste, rosa y amarillo; el par... \$ 0.60

A. 20.746

A. 20.812

A. 20.160

A. 20.142

A. 61.847

A. 20.142.—LIGAS elásticas, de seda, en varios colores lisos, con adorno de cinta; el par... \$ 0.85
A. 61.847.—LIGAS, en elastico de seda florido, colores rosa, celeste, lila y amarillo; el par... \$ 0.30

A. 20.758

A. 20.715

A. 20.703.—MEDIAS de algodón mercerizado, puntera y talón reforzados, en diversos colores de moda y negro; el par... \$ 0.30
A. 20.707.—MEDIAS de algodón mercerizado, planta reforzada, colores beige, tostado, gris y negro; el par... \$ 0.40
A. 20.608.—MEDIAS, en muselina de hilo, con bonita quilla vainillada, colores carne, beige, tostado, gris, gris humo y negro; el par... \$ 1.90
A. 20.068.—MEDIAS de hilo mercerizado, con talón en punta, colores beige, tostado, moka, gris, gris humo y negro; el par... \$ 1.10
A. 20.715.—MEDIAS de seda, talón y puntera reforzados, en diversidad de colores y negro; el par... \$ 0.50

A. 61.847.—LIGAS, en elastico de seda florido, colores rosa, celeste, lila y amarillo; el par... \$ 0.30

A. 61.847.—LIGAS, en elastico de seda florido, colores rosa, celeste, lila y amarillo; el par... \$ 0.30

A. 61.847.—LIGAS, en elastico de seda florido, colores rosa, celeste, lila y amarillo; el par... \$ 0.30

A. 61.847.—LIGAS, en elastico de seda florido, colores rosa, celeste, lila y amarillo; el par... \$ 0.30

A. 61.847.—LIGAS, en elastico de seda florido, colores rosa, celeste, lila y amarillo; el par... \$ 0.30

A. 61.847.—LIGAS, en elastico de seda florido, colores rosa, celeste, lila y amarillo; el par... \$ 0.30



A. 64.158.—RAMO para la mano, combinado con azahares y rositas, adorno de cintas y encaje, a

\$ **290**

A. 20.370	—LIGAS de seda, blancas, continuadas con flores de azahar; el par, a...	\$ 0.90
A. 20.371	—LIGAS de seda, blancas, continuadas con flores de azahar; el par, a...	\$ 0.95
A. 35.723	—GUANTES en jersey de seda, blancos, cortos, quilla lancha. Nums.: 6 al 7½; el par, a...	\$ 1.90
A. 62.601	—GUANTES en jersey de seda, blancos, cortos, quilla lancha. Nums.: 6 al 7½; el par, a...	\$ 2.50
A. 62.602	—JUEGO de tela, combinado con botoncitos de flores de perla, para adornar, en quilla lancha. Nums.: 6 al 7½; el par, a...	\$ 2.50
A. 62.603	—CAMO para el cuello, combinado con res y muguet, blanca de encaje y caídas de cinta, a...	\$ 3.40
A. 62.604	—APLICACIONES para el cuello, en novina, en mostacilla; cada uno, a...	\$ 0.10
A. 62.605	—APLICACIONES de mostacilla, para adornar el cuello, en novina, en mostacilla; cada uno, a...	\$ 0.05
P. 80.030	—CAPATO en lamé plateado, tacon Lins XV de 6½ cent., cosido. Nums.: 34 al 40; el par, a...	\$ 5.70
P. 80.031	—CAPATO en lamé plateado, tacon Lins XV de 6.02mm—40; de botoncitos de azahar, adornos, a...	\$ 1.10
P. 80.032	—CHINELAS en lamé plateado, adorno de comidas a mano. Números: 34 al 40; el par, a...	\$ 4.50
P. 80.033	—GUÍA de botoncitos de azahar, para adornar, a...	\$ 0.70
A. 55.733	—PASUELO en crepe de Chine, de seda blanca, adornado con encaje, a...	\$ 0.55
A. 55.730	—PASUELO de masonk, blanco, adornado con encaje, a...	\$ 0.30
A. 60.927	—TEL. blusión de seda, para mantas de novina, ancho 240 centímetros; el metro, a...	\$ 1.50
A. 60.928	—TEL. MISMO, ancho 240 centímetros; el metro, a...	\$ 1.90

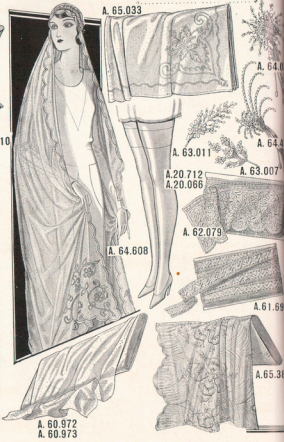
A. 60.972
A. 60.973

A. 65.033—MANTA en tal ilusión de seda	borita	horda	horda	horda.	Medio: 200	2.6
por 250 centímetros de seda						
A. 64.432—MANTA en tal ilusión de seda						
por 40 centímetros en seda						3.9
200 X 75 centímetros, 8,000						
con perlas fantasía y flores de azalaz						1.4
anacardas, 4						
A. 64.413—RAMITO de azalaz, en seda						
con cordón, para vestido de novia,						0.5
8						
A. 61.007—RAMITO de azalaz, en seda						0.2
para vestido de novia, 8						
A. 63.210—RAMITO de azalaz, en seda						1.1
azalaz, para traje de novia, 8						
A. 20.712—MEDIAS de seda, blancas,						1.1
talón en punto el par, 8						
A. 62.210—MEDIAS de seda, blancas,						1.9
en punta, quita vainilla; el par,						
8						0.7
A. 62.211—PULGAS de seda, blancas,						
ancho 15 centímetros; el metro, 8						0.7
A. 61.608—GALON de mostrilla, blan-						0.7
co, ancho 2 centímetros; el metro, 8						
A. 62.212—MEDIAS de seda, borita						0.7
ancho 90 centímetros; el metro, 8						



MUESTRAS

Las enviamos a vuelta de correo, siendo indispensable se nos indique la clase de tela y colores que se prefieren. — Dado a que nuestros surtidos son renovados constantemente, al formular pedido conviene siempre elegir dos más colores, para poder reemplazar el preferido en caso de haberse terminado.

Géneros de lana fantasía

SURTIDO COMPLETO EN GÉNEROS DE LANA PARA LUTO
BENGALINAS, Cachemires y Anascot para uniformes y mantas
de religiosas.

Algodones de fantasía

BRODERIE, Muselinas, Plumetiz, Voile, Otomano, Bengalinas, Percales, Tutores, Batistas, Crepé, Sedalinas, Piqué, Galateas y Brines.

VARIADO SURTIDO EN CREPÉ DE SEDA ARTIFICIAL,
INCLUSO GUSTOS PARA MEDIO LUTO.

TELAS DE HILO, LISAS E IMPRESAS.

Algodones lisos

TRICOLINE, TUSORES, LUISINE, VOILE, TOBRALCO, PI-
OUÉ, ORGANDÍ.

ALGODONES PARA LUTOS.

BATISTAS, LUISINE, TUSORES, TRICOLINE, MERINOS,
TOBRALCO.
MERINOS color carmelita, para hábitos.

FRANELAS de lana francesa, colores marfil, rosa, celeste, rojo y amarillo.

PIRINEOS y Zenaná para salto de cama, gustos de novedad.

FRANELAS, Jersey y Bombasí blanco, liso y labrado, para ropa interior.

FORROS

FULGURANTES, Satiné liberty, Satams.
SATANA, ancho especial para forro de almohadas.
SATANA, tipo especial, para tapicería, surtido de colores.
SATINÉ floreado, indicado para forrar alcohados.
PERCALES, Bordados y tela Vichy para delantales.
MEZCLILLA azul marino y Gabardinas para ropa de mecánicos.

Sedas de fantasía

ALBUQUERQUE, Crepé, Jaçonné, Flamengas, Escocés, Mongoles y
Tailandés de China.

VARIADO SURTIDO DE SEDAS LISAS, EN COLORES
DE MODA

Crepe de Chine, Crepe Satin, Crepe Marroccain, Crepe
Drapé, Gaze Chiffon, Piqué, Pekines.

para vestidos de novia, Crepé Satin, Mongoles, Crepé Chifon, Crepé de Chine, Crepé Georgette, Crepé Marrocaïn, Ter-

EXTENSO SURTIDO EN TERCIOPELOS, EN TONOS DE
ROSA, INCLUIDO NEGRO Y BLANCO. PARA VESTIDOS

para vestidos y tapados de luto.
FAYA, Mongoles, Crepé Satin, Marroccain, Crepé Geor-
gine, Mohair, Sultanaw, Pekimes, Terciopelos y Panas.

... para lencería, lisas y floreadas, Madrás de seda, Crepé, Jersey, Sedas lavables en todos los colores, incluso blanco y blanco.

ESTRIBO COMPLETO EN SEDAS PARA TRAJES DE PLAYA

BATA HIE BIDA para Kimonos.

PAVÃO, látex y terciopelos para sombreros.

Géneros de lana, lisos

CHIFFRE ROMAIN, Charmelaine, Crepé, Jersey, R
Disponibles en todos los colores de moda.

Géneros de lana, lisos

CREPE ROMAINE, Charmelaine, Crepé, Jersey, Repps, Popelinas
y brocatinas, en todos los colores de moda.

PAÑO LENZI ~ Surtido completo en todos los colores.

Av. 18 de JULIO esq. RIO NEGRO - MONTEVIDEO

Haga sus pedidos directamente a LONDON - PARIS

R. 35.732

R. 35.755

R. 35.777

R. 35.803

R. 35.773

R. 35.722

R. 35.780

R. 35.741

R. 35.108

R. 35.780—**DELANTAL** en buen merino negro, con tabloncitos atrás y adelante. Tallas: 42 al 54. a \$

\$ 1.90

R. 35.732—**DELANTAL** corto, de madapolán blanco, con guardo azul. Tallas: 42 al 54. a \$

R. 35.755—**COPIA** para servicio, en organdi blanco, con motivo de alforzas y festones. Tallas: 42 al 54. a \$

R. 35.703—**DELANTAL** con peto, en tela cotizada a cuadros, en diversos colores. Tallas: 42 al 54. a \$

R. 35.780—**TUNICA** en buen merino negro, con tabloncitos atrás y adelante. Tallas: 42 al 54. a \$

R. 35.774—**EL MISMO MODELO** blanco. Tallas: 42 al 54. a \$

R. 35.773—**TUNICA** de madapolán blanco, delantera tablada y espalda lisa. Tallas: 42 al 54. a \$

R. 35.722—**DELANTAL** liso, en buena tela blanca, adornado con pequeñas alforzas. a \$

R. 35.777—**TUNICA** en tela cotizada a cuadros, diversos colores. Tallas: 42 al 54. a \$

R. 35.803—**DELANTAL** para servicio, en madapolán blanco, festoneado. a \$

R. 35.741—**GUARDAPOLVO** liso, en buen madapolán blanco, modelo con cuello sport. Tallas: 42 al 54. a \$

R. 35.780—**TUNICA-UNIFORME** en tela viechy, colores blanc, celeste, gris y lila, con tabloncitos. cuello blanco vainillado. Tallas: 42 al 54. a \$

R. 35.719

R. 35.097

R. 35.736

R. 35.727

R. 35.769

R. 35.161

R. 35.135

R. 35.095

R. 35.096

R. 35.154

R. 35.719—**JUEGO** de cuello y peto en cambray blanco, vainillado. Tallas: 42 al 54. a \$

R. 35.097—**DELANTAL** para servicio, en cambray blanco, bonito modelo adornado con festones. a \$

R. 35.736—**DELANTAL** entero, en brin con rubio, modelo sin mangas, adornado con bordados en colores. Tallas: 42 al 54. a \$

R. 35.135—**DELANTAL** doble, de cretonne, gran variedad de gustos y colores. Tallas: 42 al 54. a \$

R. 35.161—**DELANTAL** en cretonna, con adorno de tela de hilo, surtido en colores variados. Tallas: 42 al 54. a \$

R. 35.096—**DELANTAL** fantasía, en tela lisa y cretonna, diversos gustos y colores de gran moda y para medio luto. a \$

R. 35.095—**DELANTAL** en tela de hilo, colores rubio, blanc y naranja, adornado con aros de cretonna. a \$

R. 35.154—**DELANTAL** de buen, adornado con motivos de tela fantasía, gran variedad de gustos. Tallas: 42 al 54. a \$

R. 35.736—**DELANTAL** en organdi blanco, con peto, adornado con entallados de vainillados. a \$

R. 35.727—**TIARA** para servicio, en bonito festón y adorno de cinta de color negro. a \$

R. 35.769—**JUEGO** de cuello y peto en cambray blanco, festoneado y adornado con bonitas vainillas. a \$

R. 35.095—**DELANTAL** en tela de hilo, colores rubio, blanc y naranja, adornado con aros de cretonna. a \$

\$ 0.45

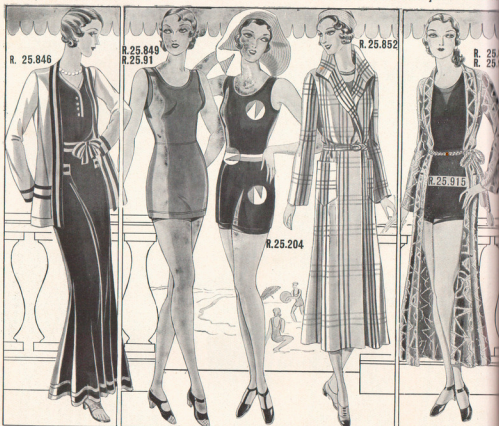

- R. 25.846 — PYJAMA para playa, compuesto de blusa, pantalón y chaqueta en tela de lino, combinados en dos tonos en varios colores de moda. Verdad, a... **9.80**
- R. 25.849 — TRAJE de baño, en jersey de algodón, en los colores rojo, marino, verde y negro. Tallas: 44 al 52, a... **1.10**
- R. 25.904 — EL MISMO MODELO y colores en mejor calidad. a... **1.90**
- R. 25.846 — TRAJE de baño, en jersey de lana, combinado en dos tonos, beige con marino y marino con rojo, en varios dibujos de noreidad. Tallas: 44 al 52, a... **6.50**
- R. 25.852 — SALIDA de baño, en tela vasca, gran variedad de dibujos y colores. Tallas: 42 al 52, a... **3.90**
- R. 25.915 — TRAJE de baño, en jersey de lana, diversas formas lisos de gran moda. Tallas: 44 al 52, a... **3.80**
- R. 25.915 — SALIDA de baño, en tela esponja fantasía, variedad de colores, para señora, a... **4.80**
- R. 25.911 — EL MISMO MODELO en tela esponja, Mame, a... **4.80**
- R. 25.912 — GORRA de goma, forma "aviador", surtido de colores, a... **0.32**
- R. 25.855 — BOLERÓ "Americano" en lino blanco. Medidas: 52 al 60, a... **0.60**
- R. 25.164 — GORRA de goma, para baño, en diversos colores lisos con guita blanca, a... **0.18**
- R. 25.913 — SOMBRERO para el sol, en paja blanca, forma capelina. Medidas: 52 al 60, a... **1.10**
- R. 25.916 — BOLSA de hule, muy práctica, con lomos marrón o negro, a... **0.70**
- R. 25.917 — CINTURÓN de goma con hebilla de metal fantasía, surtido de colores. Medidas: 82 al 110, a... **0.45**
- R. 25.918 — ZAPATILLAS de goma, diversos colores. Medidas: 35 al 40, el par, a... **1.30**
- R. 25.919 — CINTURÓN de goma, con hebilla de goma, variedad de colores. Medidas: 82 al 110, a... **0.35**



LOS PRESUPUESTOS DE "AJUAJES PARA NOVIAS" QUE OFRECEMOS EN LAS PÁGINAS 50 Y 51, PUEDEN COMBINARSE CON CUALQUIERA DE LAS PIEZAS QUE FIGURAN EN LAS PÁGINAS DESTINADAS A NUESTRA SECCIÓN LENCERÍA

- R. 10.967 — CAMISA en buena batista, bordada y vañillada, diversos colores, a... **0.75**
- R. 10.968 — CALZÓN en buena batista, bordada y vañillada, formando juego con la camisa R. 10.967, a... **0.75**
- R. 10.969 — CAMISÓN de batista, adornado con vañillas y bordados, variedad de colores, a... **1.45**
- R. 11.700 — JUEGO de camisón, camisa y calzon en buen opal, colores de moda, adornado con encajes ocre en varios dibujos, a... **6.70**
- R. 10.972 — COMBINACION de batista, bordada y vañillada, surtido de colores, a... **1.35**
- R. 11.717 — CAMISA de madapolán, blanca, adornada con vañillas y sesgos de color, a... **0.75**
- R. 11.718 — CALZÓN de madapolán, blanco, adornado con vañillas, y sesgos de color, formando juego con la camisa R. 11.717, a... **0.75**
- R. 11.716 — CAMISÓN de madapolán blanco, adornado con vañillas y sesgos de color, a... **1.80**



R. 11.704 — CAMISA de madapolán blanco, adornada con bonitas vañillas, a

\$ 0.60

R. 11.708 — CALZÓN de madapolán blanco, adorno de vañillas, formando juego, a

\$ 0.50



10.805

PRESUPUESTOS

R. 11.75

\$ 250

R. 11.807

1 CORSE en tela booché fantasia, colores rosa o blanco, enlazada al frente, a. \$ 5.50

8 "Salomé" en tricolina de algodón, colores, varios. 1.30

US "Salomé" en tela de algodón, colores varios, a- \$ 0.80

... en batista de algodón, a \$ 0.39... \$ 1.20
--	------------

KS es madapolán blanco, a \$ 0.48.....	\$ 0.96
--	---------

5 higiénicas, en buena tela esponja, a \$ 0.24.....	\$ 2.88
6, en algodón de seda, con reguladores, a.....	\$ 0.40

...toda de goma, modelo muy práctico. a.....	\$ 0.90
--	---------

12 absorbentes de celulosa, tela especial, a...	\$	0.70
unidades de absorção maceradora com filtro acoplado.		2.70

DIAS de algodón mercerizado, con quita y ponida de moda, a \$ 0.45.	\$	2.10
DIAS de seda blancas, talón semi-cuadrado, a.....	\$	0.90

AS de seda, blancas, a.....	\$ 0.75
-----------------------------	---------

05 de algodón, blancos, vainillados, con guarda de co-	0.6
0.10.....	\$

0 en espuma de seda, blanco, con encaje, a..... \$ 0.5

74 piezas por \$ 67.43

1	JUEGO de cañones, chimas y rálzin en lousas de seda, adornado con encajes, a \$ 4.00	9.70
2	CAMISAS de madapolán, blancas, vañilladas, a \$ 1.50	1.20
3	CAMISAS de batista en colores, adornadas con puntas de tules, a \$ 2.00	1.20
4	CAMISAS de batista en colores, bordadas y vañilladas, a \$ 2.00	1.50
5	CAJONES de madapolán, blancos, a \$ 1.50	1.00
6	CAJONES de batista en colores, adornados con puntas de tules, a \$ 2.00	1.20
7	CAJONES de batista en colores, bordados y vañillados, a \$ 2.00	1.50
8	CAJONES de batista en colores, bordados y vañillados, a \$ 2.00	1.50
9	COMBINACION ENAGUA de batista, bordada y vañillada, a \$ 1.50	1.35
10	CORSE en tela de algodón, robusta, color verde, a \$ 1.50	0.80
11	CORSE en tela de algodón, robusta, color verde, a \$ 1.50	0.80
12	CAJA de toalla de goma, modelo práctico, a \$ 1.00	0.30
13	CAJA de toalla de goma, modelo práctico, a \$ 1.00	0.30
14	TOALLAS ligeros, en tela esponja, a \$ 1.50	1.44
15	CINTURA en tela elastica, para uso de higienicos, a \$ 1.00	0.35
16	SOUTIENS de batista, a \$ 2.00	1.20
17	PAÑUELOS de algodón, blancos, vañillados, a \$ 2.00	1.60
18	PAÑUELOS de batista, blancos, encajados con encajes, a \$ 2.00	0.42
19	PAR LINDAS de seda, blancas, a \$ 1.50	0.45
20	PAR MEDIAS de seda, blancas, a \$ 1.50	0.50
21	PARIES MEDIAS de algodón, negras, encajadas, en diversos colores, a \$ 2.00	0.50

Los presupuestos que ofrecemos, pueden modificarse de acuerdo con los deseos del interesado, ya sea aumentando o disminuyendo la cantidad de piezas. Dado lo extenso de nuestro surtido en Lenceria para señoras, estamos en condiciones de poder formar cualquier presupuesto a indicación de los interesados. Solicite precios, indicando la cantidad de piezas y el importe que más o menos desea invertir.

R. 10.723. — **JUEGO** de camisa y calzón en luisina de seda, adornado con encaje ocre, variedad de colores. a \$ **5.20**

R. 11,712.—CAMISON de batista en colores de moda, manga larga, bordado y vainillado, **2 30**

... encajes y calado de seda.	16.50
... encajes y calado de seda, con volantes y valenitas.	1.50
... encajes y calado de seda, con volantes y valenitas.	2.50
... encajes y calado de seda, con volantes y valenitas.	2.60
... encajes y calado de seda, con volantes y valenitas.	1.50
... encajes y calado de seda, con volantes y valenitas.	1.50
... encajes y calado de seda, con volantes y valenitas.	2.60
... encajes y calado de seda, con volantes y valenitas.	2.60
... encajes y calado de seda, con volantes y valenitas.	0.99
... encajes y calado de seda, con volantes y valenitas.	0.99
... encajes y calado de seda, con volantes y valenitas.	1.80
... encajes y calado de seda, con volantes y valenitas.	2.30
... encajes y calado de seda, con volantes y valenitas.	2.70
... encajes y calado de seda, con volantes y valenitas.	2.50
... encajes y calado de seda, con volantes y valenitas.	2.50

Haga sus pedidos directamente a LONDON - PARIS

Av. 18 de JULIO esq. RIO NEGRO MONTEVIDEO



RECUERDE
SIEMPRE

London-Paris

NO TIENE AGENCIAS NI SUCURSALES
EN NINGUN PUNTO DE LA REPUBLICA

NUESTRO DEPARTAMENTO
DE TAPICERIA ofrece, con-
juntamente con las más recientes no-
vedades, el mejor surtido.

Gustosos le ilustraremos en cuanto
desee, brindándole así la oportunidad
de adornar su hogar a satisfacción.

(Véase la pág. N.º 45a)