

PÉREZ Y SOSA

RESERVADO

Para el gran remate de tierras, frente al Parque Rodó, propiedad de J. C. Williams

19 soberbias fracciones de 2, 3, 5 y 6 hectáreas

Con grandes facilidades de pago

HERMOSISIMA UBICACION

En la primera quincena de Febrero de 1926

PÉREZ Y SOSA

Importante remate de un campo especial para agricultura con excepcional ubicación Distantes 1 kilómetro escaso de Santa Catalina.—Disponibles en Marzo de 1926

El martes 19 de Enero de 1926, a las 1 en punto de la tarde, en nuestro local «Santa Catalina» (Día de feria) Est. Santa Catalina, F. C. C. Dpto. de Soriano

En el día, hora y lugar señalado, venderemos por cuenta y orden de su dueño, 111 hectáreas 4901 metros 87 cent. cuadrados, con alambres nuevos de Ley por los cuatro costados y las mejoras que le corresponden.

BASE DE VENTA: \$ 18,000.—Una parte al contado y el resto a treinta años de plazo.

Atención a los agricultores: Campos de tierras especiales con esta ubicación y con estas facilidades de venta, no salen todos los días a remate. Hay en venta, Ferro Carril, Molino, buenas empujadoras, taladro, molino, etc., todo en las puertas de este valioso campo. Hay que aprovechar esta única oportunidad.

El campo está comprado actualmente por Antonio Pérez y produce de renta \$ 8.11 la hectárea.

Esta propiedad reconoce un primer hipotecario a favor del Banco Hipotecario del Uruguay por valor de 9,500 pesos más o menos a treinta años de plazo, que el comprador puede tomar a su cargo, o cancelarlo cuando desee aliviano en el acto de escriturar la diferencia entre el valor de la hipoteca y el precio de compra.

Títulos de primera.—Señal el 10 por ciento.—Plazo para escriturar sesenta días.

Por planos y detalles dirigirse a los martilleros, 18 de Julio 583.—San José.

PÉREZ Y SOSA

PÉREZ Y SOSA

Importante remate DE UNA BUENA PROPIEDAD EXCEPCIONAL UBICACION—A 150 metros de la plaza Treinta y Tres

LA MITAD AL CONTADO Y EL RESTO A 30 AÑOS!

Base de venta lo que nunca se ha visto ni se verá más **CINCO MIL PESOS!**

El jueves 21 de Enero de 1926, a las 5 en punto de la tarde, en el lugar de su ubicación, calle Treinta y Tres número 689 y 693

¡LEAN TODOS QUE A TODOS INTERESA!

En el lugar, día y hora arriba fijado, venderemos en remate público por cuenta y orden de su dueño la mencionada propiedad que a continuación se describe: Área del terreno de 150 metros cuadrados. Mejoras: 7 explotaciones pecuarias de vacas concurridas, con paja de trigo, etc., campo de trigo, espina, W. C., 2 hermosos patios con paja de baldosa, corral, 1 pabellón con 12 caballos, 1 pabellón con 12 vacas, 1 pabellón con 12 cerdos, 1 pabellón con 12 gallinas, etc.

Actualmente produce \$ 40 mensuales

Esta propiedad reconoce un gravamen hipotecario a favor del Banco Hipotecario del Uruguay por valor de \$ 2,417.00. Serie X, a treinta años de plazo que el comprador puede tomar a su cargo o cancelarlo cuando él desee, entregando en efectivo en el acto de escriturar la diferencia entre el valor de la hipoteca y el precio de venta.

La propiedad puede visitarse previo aviso a los martilleros.

Plazo para escriturar 30 días.—Señal el 20 por ciento.—Comisión el 2 por ciento.

Solicite detalles y planos: en el escritorio de los martilleros, 18 de Julio, 583.—San José.

PÉREZ Y SOSA

RESERVADO

para el remate de 4 espléndidos solares, con vereda, adoquinado y reboque pago

A pagar 6, 7 y 8 pesos mensuales sin interés y sin garantía

Ubicados en calle Olimar y 25 de Mayo

En la primera quincena de Febrero de 1926

VENTA PERMANENTE
de HACIENDAS y GENERAL
ENFERMEDADES Y
Tratamiento de SECURIDAD FOLIA 110

Pérez y Sosa

Remates—Comisiones y Liquidación de estancias

NUESTRAS LIQUIDACIONES Y REMATES FERIAS

POR ORDEN DE FECHA

Lunes 4 de Enero Gran remate feria de reproductores y haciendas en general en el local de la **Asociación Rural de San José**. Gran mercado de ventas y muy buenas comodidades. A las 9 de la mañana. Círrase el catálogo el viernes 25 de Diciembre. En este local se realizarán las ferias todos los primeros lunes de mes. Círrase el catálogo con 15 días de anticipación.

Gran remate feria de haciendas en general, en el local «Camy», Estación Malabrigo, con el señor J. C. Ciganda, a las 10 de la mañana. Círrase el catálogo el viernes 25 de Diciembre. En este local se realizarán las ferias todos los primeros lunes de mes. Círrase el catálogo con 15 días de anticipación.

Lunes 25 de Enero Gran remate-feria de haciendas en general en el local «Citré», Dpto. de Colonia. (Con el señor Jacobo B. Menéndez), a las 10 de la mañana. Excelente mercado. El catálogo se cerrará el 15 del mismo mes.—Organizador y Comisario de Feria Manuel Vazquez.

Viernes 29 de Enero Gran remate-feria de reproductores y haciendas en general. En nuestro local «Pelle», Estación Arroyo Grande. A las 10 de la mañana.—Embarcadero en el mismo local.—Círrase el catálogo el martes 19 del mismo mes.

Importante remate-feria de reproductores y haciendas en general en nuestro local «Domingo Sosa», Estación Drabbe, Dpto. de Soriano. A las 10 de la mañana. Gran mercado. Círrase el catálogo el

Aceptamos inscripciones para todos estos remates ferias

Por informes a nuestro escritorio en San José.

PÉREZ Y SOSA

PÉREZ Y SOSA

Importante remate de 7 magníficos solares-7

Soberbios para Comercios, Stud, etc.

Tres esquinas admirables

ALTOS Y CON EXCEPCIONAL UBICACION

Sobre la carretera a la Asociación Rural e Hipódromo de San José, calle Italia

A pagar en cuotas mensuales con plazos de 5 años, sin interés y sin garantía

SE ENTREGARÁN ENSEGUIDA

A los compradores que paguen al contado se les hará grandes descuentos

EL DOMINGO 31 DE ENERO DE 1925

A las 10 en punto de la mañana, en el lugar de su ubicación

SEÑAL \$ 20 POR CADA SOLAR.

Solicite informes en nuestro escritorio, 18 de Julio, 583, San José.

COMISION EL 3 por

PÉREZ Y SOSA

(Con Ricardo Mac-Gillcuddy)

Gran remate feria, de reproductores y haciendas en general

En nuestro local «SANTA CATALINA», Estación Santa Catalina, Dpto. de Soriano, F. C. C.

El martes 19 de Enero de 1926, a las 10 en punto de la mañana

EXCEPCIONAL MERCADO, BUENOS PASTOREOS, EMBARCADERO, &c.

Ya hay inscriptos lotes especiales en capones, ovejías, novillos, vacas gordas y para invernar, ganados de cría, buques, etc.

CÍRRASE EL CATÁLOGO EL SABADO 9 DE ENERO

Por inscripciones dirigirse a nuestro escritorio calle 18 de Julio, 583, San José, o a la estación SANTA CATALINA, esta estación Drabbe al señor Ricardo Mac-Gillcuddy.

LÓPEZ Y LLUGAIN

EL DOMINGO 17 DE ENERO DE 1926

A las 9 de la mañana

Remate de cuatro espléndidos solares

EN EL LUGAR DE SU UBICACION

En las calles Artigas y Treinta y Tres

FRONTE A LA PLAZA DE DEPORTES

Posición de gran porvenir—Soberbia ubicación

Base bajísima—Como para vender

Gastos de escritura por cuenta del comprador.

COMISION 2 por ciento.—VER CARTELES

Por datos dirigirse Escritorio

López y Llugin

Julio C. Callorda
Corredor y
matador de

Corredor y

Serafin Bonavita

Agente Jud

cial y remate

Corre 118 de Julio N.º 417

Francisco De Santis

Mecánico

Ofrece sus servicios profesionales en reparaciones de máquinas agrícolas e industriales a vapor y motores en general, etc. Reside en calle Colon 122, San José.

Señorita Eulogia Marin

BOHEDOS A MAQUINA

Se encargue de todas clases de bohados, con preguetas y esmero. Sistema moderno y precios módicos. Calle Artigas N.º 735, San José.

Leopoldo A. Aranda

COMISIONISTA

Se encargue de toda clase de operaciones sobre campos etc. y administración de bienes en general.—Calle Montevideo esq. Arcey.—San José.

Julio Bonavita Salguero

DACTILOGRAFO

25 de Mayo 101. Ciudad

J. ANTONIO MARA

MEDICO-DENTISTA

San José

Delia D. Galain

Da lecciones de Trabajos Manuales para Maestros.—Calle 428.

Navidad, Año Nuevo y Reyes

La Librería "Del Colegio" de Pío E. Ciganda

Pone en conocimiento a sus favorecedores y al público en general, que ha recibido un granido surtido de artículos de los canos que hacen falta en los hogares, como: juguetes, lámparas, velas, discos y muchos otros objetos apropiados para regalo, que venden a precios sin competencia. Como agenciamos la venta de los libros, como el "Cuento de Navidad" de Dickens, que es la lectura ideal para la familia en esta época, de la que se indica el sello, que coincide con la terminación de la granada, de la que se indica el sello.

NOTA: En vigilia de Navidad, Año Nuevo y Reyes, la casa permanecerá abierta hasta las 24.

18 de Julio esq. 26 de Mayo.

Mi primera cana

Mi primera cana, que como regalo de melancolía, me frente enojada, ha sido pretexto de gran alegría para mis breves de loquidud mudana.

Fue una breve ecora: tu mano morena, queriendo en caricia peinar mis cabellos, dote temblorosa se oscilaba en ellos, cuando de repente y erguida un instante, dilata anhelante con voz que era risa, lígima y suspiro: ¡Ay, por Dios, que miré!... Y como creyente que a guisa de empuje, cruzada las manos sobre mi cabeza y calladamente me tensé preso de un beso muy largo, muy largo, de un beso de hienada dulzura que desuadaste llena de ternura para abrir los brazos y gritar ufana: ¡Por fin, una cana!

Mujer, que te pague Dios que está en los cielos este lindo arraque de tus lindos celos.

Yo me alcé de prisa con leve sonrisa, presenciosamente me alité la frente; parciendo gestos de la aristocracia me abroché con gracia; presidi en mi solapa botón tempranero; requel el sombrero; con fina indecencia del pañuelo blanco desengañé una punta, y ante la presencia pose mi titubencia como una pregunta.

Y tú me gritaste, feliz todavía: — Dame aquí esa cana, que la quiero más.

Dame tú, morena, la boca lozana. Toma, toma un beso... ¡Pero no la cana! Déjala en mi frente tal como si fuera la sonrisa triste de mi cabellera. ¡Y es que tú no sabes, aunque sabes tanto, el secreto encanto que en una cabeza llena de locuras tienen unas cuantas canas prematuras!

LUIS FERNÁNDEZ CHENIERO

DEFIENDA SUS INTERESES

¡Compre Chevrolet!

El más fino entre los automóviles de bajo precio

CHEVROLET

Elegante carrocería, pintura Duco, largos elásticos, motor potente y muchas otras características hacen del Chevrolet el automóvil que desuella entre los de bajo precio

Agente: E. Rodríguez Valles - Sarandí 489

También agente del gran auto de 6 cilindros OLDSMOBILE

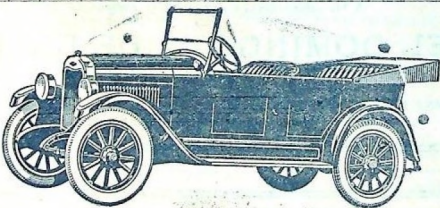

La Caja Popular de San José

COOPERATIVA CATÓLICA DE AHORRO Y CRÉDITO

Directorio: Emilio M. Arnábal, Presidente; Francisco Cabrera Cachón, Vice-Presidente; José Riembau (hijo), Tesorero; Jesús M. Costa, Voz; Abel Arriaga, Secretario; Pbro. Marcial Pérez, Síndico; Héctor J. Elizalde, Gerente

TÍTULOS DE RENTA-De 100 \$ y de 500 \$

Ganan \$ 6.60 opo de interés anual

LA CAJA POPULAR DE SAN JOSÉ	Los intereses puede Vd. cobrarlos cada 2 meses
<p>LA CAJA POPULAR DE SAN JOSÉ</p> <p>TÍTULOS DE RENTA</p> <p>De 100 \$ y de 500 \$</p> <p>Interés anual de 6.60%</p> <p>Se pagan los intereses cada 2 meses</p>	<p>Los intereses puede Vd. cobrarlos cada 2 meses</p>

LA MEJOR COLOCACIÓN DE DINERO - SON AL PORTADOR

HORARIO: De 8 a 11 a. m. y de 3 a 5 p. m. SABADO de 8 a 11.

A los compradores de terrenos en el Barrio Industrial, Villa Brivea (Est. González), Barrio España (Estación Mal Abrigo) y Barrio Drabble (Estación Drabble)

Se avisa a los compradores de terrenos en el Barrio Industrial, Villa Brivea, Barrio España, y Barrio Drabble que han satisfecho el importe de su compra están vendiendo los plazos para verlos y no se los ha vendido, como se debe pasar por el escriptorio del infrascripto, en el Molino de su propiedad, dentro del término de tres meses con el objeto de regularizar su situación y proceder a las escrituraciones correspondientes. —San José, Diciembre 1.º de 1925. —Cándido Marín.

Se sobreante de leche de cada uno formaría en conjunto una cantidad respetable, teniendo una instalación para industrializarlo en buenas condiciones, y personal idóneo para la elaboración, obteniendo por el producto precios razonables.

Otra ventaja personalmente hallarían al asociarse: actualmente cada tamboro lleva su leche a la estación, perdiendo un tiempo precioso en ida y venidas, pero podrían elegir su punto de reunión en un punto céntrico y llevar allí sus tarros de leche, que luego un camión (o un carro grande según el estado de los caminos), perteneciente a la asociación, conduciría a la estación, reformando con los tarros vacíos.

Ing. C. RIVERO

Recibidos directamente. Bendores, cubre fuentas de bohilos a precios nunca vistos.

Menéndez Clara y Cía

BAILES CLÁSICOS

V. Tango Fox-trot One-step Maxima Vals

Apréndese pronto y fácilmente en H. F. Fier, calle 18 de Julio 616. Ya también a domicilio.

Eugenio J. Cazeaux

Arregla anecdotas, hace toda clase de operaciones sobre campos, etc. y administra bienes. Exteriores: Calle Pavandí 1607.

RECIERI MUSICO

Calle Bravito G. Niganda 423

SE ALQUILA

Casa moderna, cinco piezas, cuarto de baño y demás comodidades. Ciudad de Astorga entre Sarandí y Colón al lado de la de don Vicente. Anulo—San José, Diciembre. —V. Angulo.

El Dr. Adolfo Cordero

Avisa a su clientela que se encontrará su departamento durante todo el mes de Enero

Se alquila un garage comodo. —Por informes: Arenal Grande N.º 719.

Reparaciones, dinamos, baterías instalaciones eléctricas en automóviles, cargas de baterías. —Maximo Molter. —Calle 25 de Mayo 235, San José

"Fotografía Curbelo"

San José-Buenos Aires de CURBELO BROS.

CALLE COLON 34

Venta a grandes plazos y al contado de reposterías de pastas al Lapiz, Sepia, Pastel, Ananás y Olen. Ampliaciones fotográficas en Ananás y Olen. Tánfulos tomados en gran cantidad hacen platos maravillosos. —Hacemos platos grandes con montes dorados. —Hacemos platos de repostería a precios sin competencia. Los platos de repostería de 4 x 5 y 6 x 7 y 8 x 9 y 10 x 11 y 12 x 13 y 14 x 15 y 16 x 17 y 18 x 19 y 20 x 21 y 22 x 23 y 24 x 25 y 26 x 27 y 28 x 29 y 30 x 31 y 32 x 33 y 34 x 35 y 36 x 37 y 38 x 39 y 40 x 41 y 42 x 43 y 44 x 45 y 46 x 47 y 48 x 49 y 50 x 51 y 52 x 53 y 54 x 55 y 56 x 57 y 58 x 59 y 60 x 61 y 62 x 63 y 64 x 65 y 66 x 67 y 68 x 69 y 70 x 71 y 72 x 73 y 74 x 75 y 76 x 77 y 78 x 79 y 80 x 81 y 82 x 83 y 84 x 85 y 86 x 87 y 88 x 89 y 90 x 91 y 92 x 93 y 94 x 95 y 96 x 97 y 98 x 99 y 100 x 101 y 102 x 103 y 104 x 105 y 106 x 107 y 108 x 109 y 110 x 111 y 112 x 113 y 114 x 115 y 116 x 117 y 118 x 119 y 120 x 121 y 122 x 123 y 124 x 125 y 126 x 127 y 128 x 129 y 130 x 131 y 132 x 133 y 134 x 135 y 136 x 137 y 138 x 139 y 140 x 141 y 142 x 143 y 144 x 145 y 146 x 147 y 148 x 149 y 150 x 151 y 152 x 153 y 154 x 155 y 156 x 157 y 158 x 159 y 160 x 161 y 162 x 163 y 164 x 165 y 166 x 167 y 168 x 169 y 170 x 171 y 172 x 173 y 174 x 175 y 176 x 177 y 178 x 179 y 180 x 181 y 182 x 183 y 184 x 185 y 186 x 187 y 188 x 189 y 190 x 191 y 192 x 193 y 194 x 195 y 196 x 197 y 198 x 199 y 200 x 201 y 202 x 203 y 204 x 205 y 206 x 207 y 208 x 209 y 210 x 211 y 212 x 213 y 214 x 215 y 216 x 217 y 218 x 219 y 220 x 221 y 222 x 223 y 224 x 225 y 226 x 227 y 228 x 229 y 230 x 231 y 232 x 233 y 234 x 235 y 236 x 237 y 238 x 239 y 240 x 241 y 242 x 243 y 244 x 245 y 246 x 247 y 248 x 249 y 250 x 251 y 252 x 253 y 254 x 255 y 256 x 257 y 258 x 259 y 260 x 261 y 262 x 263 y 264 x 265 y 266 x 267 y 268 x 269 y 270 x 271 y 272 x 273 y 274 x 275 y 276 x 277 y 278 x 279 y 280 x 281 y 282 x 283 y 284 x 285 y 286 x 287 y 288 x 289 y 290 x 291 y 292 x 293 y 294 x 295 y 296 x 297 y 298 x 299 y 300 x 301 y 302 x 303 y 304 x 305 y 306 x 307 y 308 x 309 y 310 x 311 y 312 x 313 y 314 x 315 y 316 x 317 y 318 x 319 y 320 x 321 y 322 x 323 y 324 x 325 y 326 x 327 y 328 x 329 y 330 x 331 y 332 x 333 y 334 x 335 y 336 x 337 y 338 x 339 y 340 x 341 y 342 x 343 y 344 x 345 y 346 x 347 y 348 x 349 y 350 x 351 y 352 x 353 y 354 x 355 y 356 x 357 y 358 x 359 y 360 x 361 y 362 x 363 y 364 x 365 y 366 x 367 y 368 x 369 y 370 x 371 y 372 x 373 y 374 x 375 y 376 x 377 y 378 x 379 y 380 x 381 y 382 x 383 y 384 x 385 y 386 x 387 y 388 x 389 y 390 x 391 y 392 x 393 y 394 x 395 y 396 x 397 y 398 x 399 y 400 x 401 y 402 x 403 y 404 x 405 y 406 x 407 y 408 x 409 y 410 x 411 y 412 x 413 y 414 x 415 y 416 x 417 y 418 x 419 y 420 x 421 y 422 x 423 y 424 x 425 y 426 x 427 y 428 x 429 y 430 x 431 y 432 x 433 y 434 x 435 y 436 x 437 y 438 x 439 y 440 x 441 y 442 x 443 y 444 x 445 y 446 x 447 y 448 x 449 y 450 x 451 y 452 x 453 y 454 x 455 y 456 x 457 y 458 x 459 y 460 x 461 y 462 x 463 y 464 x 465 y 466 x 467 y 468 x 469 y 470 x 471 y 472 x 473 y 474 x 475 y 476 x 477 y 478 x 479 y 480 x 481 y 482 x 483 y 484 x 485 y 486 x 487 y 488 x 489 y 490 x 491 y 492 x 493 y 494 x 495 y 496 x 497 y 498 x 499 y 500 x 501 y 502 x 503 y 504 x 505 y 506 x 507 y 508 x 509 y 510 x 511 y 512 x 513 y 514 x 515 y 516 x 517 y 518 x 519 y 520 x 521 y 522 x 523 y 524 x 525 y 526 x 527 y 528 x 529 y 530 x 531 y 532 x 533 y 534 x 535 y 536 x 537 y 538 x 539 y 540 x 541 y 542 x 543 y 544 x 545 y 546 x 547 y 548 x 549 y 550 x 551 y 552 x 553 y 554 x 555 y 556 x 557 y 558 x 559 y 560 x 561 y 562 x 563 y 564 x 565 y 566 x 567 y 568 x 569 y 570 x 571 y 572 x 573 y 574 x 575 y 576 x 577 y 578 x 579 y 580 x 581 y 582 x 583 y 584 x 585 y 586 x 587 y 588 x 589 y 590 x 591 y 592 x 593 y 594 x 595 y 596 x 597 y 598 x 599 y 600 x 601 y 602 x 603 y 604 x 605 y 606 x 607 y 608 x 609 y 610 x 611 y 612 x 613 y 614 x 615 y 616 x 617 y 618 x 619 y 620 x 621 y 622 x 623 y 624 x 625 y 626 x 627 y 628 x 629 y 630 x 631 y 632 x 633 y 634 x 635 y 636 x 637 y 638 x 639 y 640 x 641 y 642 x 643 y 644 x 645 y 646 x 647 y 648 x 649 y 650 x 651 y 652 x 653 y 654 x 655 y 656 x 657 y 658 x 659 y 660 x 661 y 662 x 663 y 664 x 665 y 666 x 667 y 668 x 669 y 670 x 671 y 672 x 673 y 674 x 675 y 676 x 677 y 678 x 679 y 680 x 681 y 682 x 683 y 684 x 685 y 686 x 687 y 688 x 689 y 690 x 691 y 692 x 693 y 694 x 695 y 696 x 697 y 698 x 699 y 700 x 701 y 702 x 703 y 704 x 705 y 706 x 707 y 708 x 709 y 710 x 711 y 712 x 713 y 714 x 715 y 716 x 717 y 718 x 719 y 720 x 721 y 722 x 723 y 724 x 725 y 726 x 727 y 728 x 729 y 730 x 731 y 732 x 733 y 734 x 735 y 736 x 737 y 738 x 739 y 740 x 741 y 742 x 743 y 744 x 745 y 746 x 747 y 748 x 749 y 750 x 751 y 752 x 753 y 754 x 755 y 756 x 757 y 758 x 759 y 760 x 761 y 762 x 763 y 764 x 765 y 766 x 767 y 768 x 769 y 770 x 771 y 772 x 773 y 774 x 775 y 776 x 777 y 778 x 779 y 780 x 781 y 782 x 783 y 784 x 785 y 786 x 787 y 788 x 789 y 790 x 791 y 792 x 793 y 794 x 795 y 796 x 797 y 798 x 799 y 800 x 801 y 802 x 803 y 804 x 805 y 806 x 807 y 808 x 809 y 810 x 811 y 812 x 813 y 814 x 815 y 816 x 817 y 818 x 819 y 820 x 821 y 822 x 823 y 824 x 825 y 826 x 827 y 828 x 829 y 830 x 831 y 832 x 833 y 834 x 835 y 836 x 837 y 838 x 839 y 840 x 841 y 842 x 843 y 844 x 845 y 846 x 847 y 848 x 849 y 850 x 851 y 852 x 853 y 854 x 855 y 856 x 857 y 858 x 859 y 860 x 861 y 862 x 863 y 864 x 865 y 866 x 867 y 868 x 869 y 870 x 871 y 872 x 873 y 874 x 875 y 876 x 877 y 878 x 879 y 880 x 881 y 882 x 883 y 884 x 885 y 886 x 887 y 888 x 889 y 890 x 891 y 892 x 893 y 894 x 895 y 896 x 897 y 898 x 899 y 900 x 901 y 902 x 903 y 904 x 905 y 906 x 907 y 908 x 909 y 910 x 911 y 912 x 913 y 914 x 915 y 916 x 917 y 918 x 919 y 920 x 921 y 922 x 923 y 924 x 925 y 926 x 927 y 928 x 929 y 930 x 931 y 932 x 933 y 934 x 935 y 936 x 937 y 938 x 939 y 940 x 941 y 942 x 943 y 944 x 945 y 946 x 947 y 948 x 949 y 950 x 951 y 952 x 953 y 954 x 955 y 956 x 957 y 958 x 959 y 960 x 961 y 962 x 963 y 964 x 965 y 966 x 967 y 968 x 969 y 970 x 971 y 972 x 973 y 974 x 975 y 976 x 977 y 978 x 979 y 980 x 981 y 982 x 983 y 984 x 985 y 986 x 987 y 988 x 989 y 990 x 991 y 992 x 993 y 994 x 995 y 996 x 997 y 998 x 999 y 1000 x 1001 y 1002 x 1003 y 1004 x 1005 y 1006 x 1007 y 1008 x 1009 y 1010 x 1011 y 1012 x 1013 y 1014 x 1015 y 1016 x 1017 y 1018 x 1019 y 1020 x 1021 y 1022 x 1023 y 1024 x 1025 y 1026 x 1027 y 1028 x 1029 y 1030 x 1031 y 1032 x 1033 y 1034 x 1035 y 1036 x 1037 y 1038 x 1039 y 1040 x 1041 y 1042 x 1043 y 1044 x 1045 y 1046 x 1047 y 1048 x 1049 y 1050 x 1051 y 1052 x 1053 y 1054 x 1055 y 1056 x 1057 y 1058 x 1059 y 1060 x 1061 y 1062 x 1063 y 1064 x 1065 y 1066 x 1067 y 1068 x 1069 y 1070 x 1071 y 1072 x 1073 y 1074 x 1075 y 1076 x 1077 y 1078 x 1079 y 1080 x 1081 y 1082 x 1083 y 1084 x 1085 y 1086 x 1087 y 1088 x 1089 y 1090 x 1091 y 1092 x 1093 y 1094 x 1095 y 1096 x 1097 y 1098 x 1099 y 1100 x 1101 y 1102 x 1103 y 1104 x 1105 y 1106 x 1107 y 1108 x 1109 y 1110 x 1111 y 1112 x 1113 y 1114 x 1115 y 1116 x 1117 y 1118 x 1119 y 1120 x 1121 y 1122 x 1123 y 1124 x 1125 y 1126 x 1127 y 1128 x 1129 y 1130 x 1131 y 1132 x 1133 y 1134 x 1135 y 1136 x 1137 y 1138 x 1139 y 1140 x 1141 y 1142 x 1143 y 1144 x 1145 y 1146 x 1147 y 1148 x 1149 y 1150 x 1151 y 1152 x 1153 y 1154 x 1155 y 1156 x 1157 y 1158 x 1159 y 1160 x 1161 y 1162 x 1163 y 1164 x 1165 y 1166 x 1167 y 1168 x 1169 y 1170 x 1171 y 1172 x 1173 y 1174 x 1175 y 1176 x 1177 y 1178 x 1179 y 1180 x 1181 y 1182 x 1183 y 1184 x 1185 y 1186 x 1187 y 1188 x 1189 y 1190 x 1191 y 1192 x 1193 y 1194 x 1195 y 1196 x 1197 y 1198 x 1199 y 1200 x 1201 y 1202 x 1203 y 1204 x 1205 y 1206 x 1207 y 1208 x 1209 y 1210 x 1211 y 1212 x 1213 y 1214 x 1215 y 1216 x 1217 y 1218 x 1219 y 1220 x 1221 y 1222 x 1223 y 1224 x 1225 y 1226 x 1227 y 1228 x 1229 y 1230 x 1231 y 1232 x 1233 y 1234 x 1235 y 1236 x 1237 y 1238 x 1239 y 1240 x 1241 y 1242 x 1243 y 1244 x 1245 y 1246 x 1247 y 1248 x 1249 y 1250 x 1251 y 1252 x 1253 y 1254 x 1255 y 1256 x 1257 y 1258 x 1259 y 1260 x 1261 y 1262 x 1263 y 1264 x 1265 y 1266 x 1267 y 1268 x 1269 y 1270 x 1271 y 1272 x 1273 y 1274 x 1275 y 1276 x 1277 y 1278 x 1279 y 1280 x 1281 y 1282 x 1283 y 1284 x 1285 y 1286 x 1287 y 1288 x 1289 y 1290 x 1291 y 1292 x 1293 y 1294 x 1295 y 1296 x 1297 y 1298 x 1299 y 1300 x 1301 y 1302 x 1303 y 1304 x 1305 y 1306 x 1307 y 1308 x 1309 y 1310 x 1311 y 1312 x 1313 y 1314 x 1315 y 1316 x 1317 y 1318 x 1319 y 1320 x 1321 y 1322 x 1323 y 1324 x 1325 y 1326 x 1327 y 1328 x 1329 y 1330 x 1331 y 1332 x 1333 y 1334 x 1335 y 1336 x 1337 y 1338 x 1339 y 1340 x 1341 y 1342 x 1343 y 1344 x 1345 y 1346 x 1347 y 1348 x 1349 y 1350 x 1351 y 1352 x 1353 y 1354 x 1355 y 1356 x 1357 y 1358 x 1359 y 1360 x 1361 y 1362 x 1363 y 1364 x 1365 y 1366 x 1367 y 1368 x 1369 y 1370 x 1371 y 1372 x 1373 y 1374 x 1375 y 1376 x 1377 y 1378 x 1379 y 1380 x 1381 y 1382 x 1383 y 1384 x 1385 y 1386 x 1387 y 1388 x 1389 y 1390 x 1391 y 1392 x 1393 y 1394 x 1395 y 1396 x 1397 y 1398 x 1399 y 1400 x 1401 y 1402 x 1403 y 1404 x 1405 y 1406 x 1407 y 1408 x 1409 y 1410 x 1411 y 1412 x 1413 y 1414 x 1415 y 1416 x 1417 y 1418 x 1419 y 1420 x 1421 y 1422 x 1423 y 1424 x 1425 y 1426 x 1427 y 1428 x 1429 y 1430 x 1431 y 1432 x 1433 y 1434 x 1435 y 1436 x 1437 y 1438 x 1439 y 1440 x 1441 y 1442 x 1443 y 1444 x 1445 y 1446 x 1447 y 1448 x 1449 y 1450 x 1451 y 1452 x 1453 y 1454 x 1455 y 1456 x 1457 y 1458 x 1459 y 1460 x 1461 y 1462 x 1463 y 1464 x 1465 y 1466 x 1467 y 1468 x 1469 y 1470 x 1471 y 1472 x 1473 y 1474 x 1475 y 1476 x 1477 y 1478 x 1479 y 1480 x 1481 y 1482 x 1483 y 1484 x 1485 y 1486 x 1487 y 1488 x 1489 y 1490 x 1491 y 1492 x 1493 y 1494 x 1495 y 1496 x 1497 y 1498 x 1499 y 1500 x 1501 y 1502 x 1503 y 1504 x 1505 y 1506 x 1507 y 1508 x 1509 y 1510 x 1511 y 1512 x 1513 y 1514 x 1515 y 1516 x 1517 y 1518 x 1519 y 1520 x 1521 y 1522 x 1523 y 1524 x 1525 y 1526 x 1527 y 1528 x 1529 y 1530 x 1531 y 1532 x 1533 y 1534 x 1535 y 1536 x 1537 y 1538 x 1539 y 1540 x 1541 y 1542 x 1543 y 1544 x 1545 y 1546 x 1547 y 1548 x 1549 y 1550 x 1551 y 1552 x 1553 y 1554 x 1555 y 1556 x 1557 y 1558 x 1559 y 1560 x 1561 y 1562 x 1563 y 1564 x 1565 y 1566 x 1567 y 1568 x 1569 y 1570 x 1571 y 1572 x 1573 y 1574 x 1575 y 1576 x 1577 y 1578 x 1579 y 1580 x 1581 y 1582 x 1583 y 1584 x 1585 y 1586 x 1587 y 1588 x 1589 y 1590 x 1591 y 1592 x 1593 y 1594 x 1595 y 1596 x 1597 y 1598 x 1599 y 1600 x 1601 y 1602 x 1603 y 1604 x 1605 y 1606 x 1607 y 1608 x 1609 y 1610 x 1611 y 1612 x 1613 y 1614 x 1615 y 1616 x 1617 y 1618 x 1619 y 1620 x 1621 y 1622 x 1623 y 1624 x 1625 y 1626 x 1627 y 1628 x

