

Director: Doctor ALBERTO PALOMTOUT

1998, 1999, 2000, 2001, 2002, 2003, 2004, 2005, 2006, 2007, 2008, 2009, 2010, 2011, 2012, 2013, 2014, 2015, 2016, 2017, 2018, 2019, 2020, 2021, 2022, 2023, 2024, 2025, 2026, 2027, 2028, 2029, 2030, 2031, 2032, 2033, 2034, 2035, 2036, 2037, 2038, 2039, 2040, 2041, 2042, 2043, 2044, 2045, 2046, 2047, 2048, 2049, 2050, 2051, 2052, 2053, 2054, 2055, 2056, 2057, 2058, 2059, 2060, 2061, 2062, 2063, 2064, 2065, 2066, 2067, 2068, 2069, 2070, 2071, 2072, 2073, 2074, 2075, 2076, 2077, 2078, 2079, 2080, 2081, 2082, 2083, 2084, 2085, 2086, 2087, 2088, 2089, 2090, 2091, 2092, 2093, 2094, 2095, 2096, 2097, 2098, 2099, 2100, 2101, 2102, 2103, 2104, 2105, 2106, 2107, 2108, 2109, 2110, 2111, 2112, 2113, 2114, 2115, 2116, 2117, 2118, 2119, 2120, 2121, 2122, 2123, 2124, 2125, 2126, 2127, 2128, 2129, 2130, 2131, 2132, 2133, 2134, 2135, 2136, 2137, 2138, 2139, 2140, 2141, 2142, 2143, 2144, 2145, 2146, 2147, 2148, 2149, 2150, 2151, 2152, 2153, 2154, 2155, 2156, 2157, 2158, 2159, 2160, 2161, 2162, 2163, 2164, 2165, 2166, 2167, 2168, 2169, 2170, 2171, 2172, 2173, 2174, 2175, 2176, 2177, 2178, 2179, 2180, 2181, 2182, 2183, 2184, 2185, 2186, 2187, 2188, 2189, 2190, 2191, 2192, 2193, 2194, 2195, 2196, 2197, 2198, 2199, 2200, 2201, 2202, 2203, 2204, 2205, 2206, 2207, 2208, 2209, 2210, 2211, 2212, 2213, 2214, 2215, 2216, 2217, 2218, 2219, 2220, 2221, 2222, 2223, 2224, 2225, 2226, 2227, 2228, 2229, 2230, 2231, 2232, 2233, 2234, 2235, 2236, 2237, 2238, 2239, 2240, 2241, 2242, 2243, 2244, 2245, 2246, 2247, 2248, 2249, 2250, 2251, 2252, 2253, 2254, 2255, 2256, 2257, 2258, 2259, 2260, 2261, 2262, 2263, 2264, 2265, 2266, 2267, 2268, 2269, 2270, 2271, 2272, 2273, 2274, 2275, 2276, 2277, 2278, 2279, 2280, 2281, 2282, 2283, 2284, 2285, 2286, 2287, 2288, 2289, 2290, 2291, 2292, 2293, 2294, 2295, 2296, 2297, 2298, 2299, 2300, 2301, 2302, 2303, 2304, 2305, 2306, 2307, 2308, 2309, 2310, 2311, 2312, 2313, 2314, 2315, 2316, 2317, 2318, 2319, 2320, 2321, 2322, 2323, 2324, 2325, 2326, 2327, 2328, 2329, 2330, 2331, 2332, 2333, 2334, 2335, 2336, 2337, 2338, 2339, 2340, 2341, 2342, 2343, 2344, 2345, 2346, 2347, 2348, 2349, 2350, 2351, 2352, 2353, 2354, 2355, 2356, 2357, 2358, 2359, 2360, 2361, 2362, 2363, 2364, 2365, 2366, 2367, 2368, 2369, 2370, 2371, 2372, 2373, 2374, 2375, 2376, 2377, 2378, 2379, 2380, 2381, 2382, 2383, 2384, 2385, 2386, 2387, 2388, 2389, 2390, 2391, 2392, 2393, 2394, 2395, 2396, 2397, 2398, 2399, 2400, 2401, 2402, 2403, 2404, 2405, 2406, 2407, 2408, 2409, 2410, 2411, 2412, 2413, 2414, 2415, 2416, 2417, 2418, 2419, 2420, 2421, 2422, 2423, 2424, 2425, 2426, 2427, 2428, 2429, 2430, 2431, 2432, 2433, 2434, 2435, 2436, 2437, 2438, 2439, 2440, 2441, 2442, 2443, 2444, 2445, 2446, 2447, 2448, 2449, 2450, 2451, 2452, 2453, 2454, 2455, 2456, 2457, 2458, 2459, 2460, 2461, 2462, 2463, 2464, 2465, 2466, 2467, 2468, 2469, 2470, 2471, 2472, 2473, 2474, 2475, 2476, 2477, 2478, 2479, 2480, 2481, 2482, 2483, 2484, 2485, 2486, 2487, 2488, 2489, 2490, 2491, 2492, 2493, 2494, 2495, 2496, 2497, 2498, 2499, 2500, 2501, 2502, 2503, 2504, 2505, 2506, 2507, 2508, 2509, 2510, 2511, 2512, 2513, 2514, 2515, 2516, 2517, 2518, 2519, 2520, 2521, 2522, 2523, 2524, 2525, 2526, 2527, 2528, 2529, 2530, 2531, 2532, 2533, 2534, 2535, 2536, 2537, 2538, 2539, 2540, 2541, 2542, 2543, 2544, 2545, 2546, 2547, 2548, 2549, 2550, 2551, 2552, 2553, 2554, 2555, 2556, 2557, 2558, 2559, 2560, 2561, 2562, 2563, 2564, 2565, 2566, 2567, 2568, 2569, 2570, 2571, 2572, 2573, 2574, 2575, 2576, 2577, 2578, 2579, 2580, 2581, 2582, 2583, 2584, 2585, 2586, 2587, 2588, 2589, 2590, 2591, 2592, 2593, 2594, 2595, 2596, 2597, 2598, 2599, 2600, 2601, 2602, 2603, 2604, 2605, 2606, 2607, 2608, 2609, 2610, 2611, 2612, 2613, 2614, 2615, 2616, 2617, 2618, 2619, 2620, 2621, 2622, 2623, 2624, 2625, 2626, 2627, 2628, 2629, 2630, 2631, 2632, 2633, 2634, 2635, 2636, 2637, 2638, 2639, 2640, 2641, 2642, 2643, 2644, 2645, 2646, 2647, 2648, 2649, 2650, 2651, 2652, 2653, 2654, 2655, 2656, 2657, 2658, 2659, 2660, 2661, 2662, 2663, 2664, 2665, 2666, 2667, 2668, 2669, 2670, 2671, 2672, 2673, 2674, 2675, 2676, 2677, 2678, 2679, 26

QUINCKE
Montevideo

EL SOLIDO

onocidos hasta hoy, que reúna á
o trabajo. Con él puedo romperse
es, cuando los de otras formas
muchas personas que poseen este
ELERMINDO TEJADA, MAXI-
PAULIER, de quienes puede in-

plantío de viñas ó alfalfa cono-
nido expresamente para ahondar

to Mc. CORMICK
PARA RECOJER PASTO
E PASTO, ALFALFA ETC.
ra uvas
naria agrícola y para estableci-

orto y Jerez

ECIALES
CARRIÇO
ZABALA-140 d 144
VIDEO



COPIES DE ESTAS MARCAS



PUERBOS LOS VIN



TO Y DESPACHADO
 Importadoras de vinos, anunciar los suyos como
 como legítimos, librándolos al paladar de
 en lo que valen.
Carriço

Wines of Spain and Portugal. 14 perca.

O Y C.^a

WINE IN GENERAL

A. A. - 149

bles y cigarros de todas clases
VENTINOS DE MARENCO Y CERSETO DE
JUAN

POSITIVO

TINO « EL CRIOLLO »

JEREZ Y BURDEOS
Directamente
DOMICILIO

TRES ESTRELLAS
os con tabaco, que nuestra casa
5-pm.

NEURALGIAS**Pildoras del Doctor Moussette**

Las VERDADERAS PILDORAS MOUSSETTE curan y alivian las Neuralgias más rebeldes, la Jaqueca, la Gonorrea, la Glicia, y las Afecciones reumáticas agudas y dolorosas que han resistido a todos los demás remedios.

Las VERDADERAS PILDORAS MOUSSETTE deben tomarse en las comidas. El primer día se tomarán tres, una por la mañana, una al medio día y otra por la noche. Si no se encuentra alivio, se tomarán 4 pildoras el segundo día, dos por la mañana, una por la tarde y una por la noche. No se deberán tomar más de cuatro pildoras diarias.

Exíjase las Verdaderas Pildoras Moussette de CLIN y C^{ia}, que se hallan en las principales Boticas y Droguerías.

PARÍS — CASA CLIN Y C^{ia} — PARÍS**ERNESTO QUINCKE**
Rincon 39, Montevideo

MOTORES

VAPOR

FIJOS

SEMI-FIJOS

Y

SOBRE RUEDAS

de la fuerza que se desee

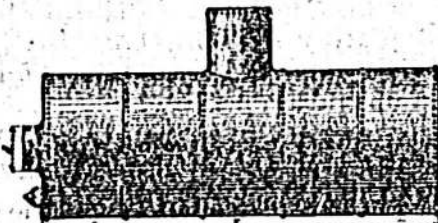

MÁQUINAS

VAPOR

CON Y SIN

CONDENSACIÓN

CALDERAS

de todos los

SISTEMAS

MAQUINARIA COMPLETA PARA LA FABRICACION DE AGUARDIENTE DE MAÍZ

PARA ALMIDON DE TRIGO, DE MAÍZ Y DE ARROZ

Maquinaria completa para la elaboración de chocolate y confites

Para soda hielo y cerveza

RUEDAS HIDRAULICAS Y TURBINAS—VIA FERREA PORTATIL

MAQUINAS PARA PICAR TABACO Y HACER LADRILLOS

MAQUINAS PARA HACER MANTECA EN DOS MINUTOS

DESNATADORAS SUELAS A MANO Y A VAPOR SISTEMA DE LAYAL

UNICO DEPÓSITO DE MAQUINARIA AGRICOLA Y PARA HERRERIAS, CARPINTERIAS Y ROJALATERIAS

Unico agente de la renombrada segadora-atadora MAC-CORMICK

UNICO DEPÓSITO DE LOS APAGADORES DE INCENDIOS DE BAUER

Agente de ISRAEL HERMANOS de Viena y

Dresde, y GANZ y Ca. de Buda-Pest, para los

cilindros y demás útiles concernientes a molinos

harineros, así como de los aparatos que reemplazan

con ventaja y hacen inútiles a los costosos

cernidores.

Vende las máquinas garantidas y se encarga de su colocación para

cuyo efecto ha aumentado su personal con un

INGENIERO MECANICO EXPERTO

Procura informes sobre rendimiento de industrias.

Da presupuestos y planos, tanto de instalaciones completas de fá-

bricas, como de cualquiera máquina suelta.

Efectúa órdenes mediante una comisión módica.

En virtud de un convenio celebrado con el representante de los se-

ñores Israel Hnos. de Viena y Dresde y Ganz y Ca. de Buda-Pest, los

pedidos de útiles para molinos serán ejecutados por esta casa.

CÁPSULAS

MATHEY-CAYLUS

Preparadas por el DOCTOR CLIN Premio Montyon

Las Cápsulas Mathey-Caylus de Glicerina de Gluten nunca cansan el estómago y están recomendadas por los Profesores de las Facultades de Medicina y los médicos de los Hospitales de París, Londres y Nueva-York para curar rápidamente:

Los Flujos antiguos o recientes, la Gonorrea, la Blenorragia, la Glicia del cuello, el Catarro y las Enfermedades de la vejiga y de las vías urinarias.

Exíjase las Verdaderas Cápsulas Mathey-Caylus de CLIN y C^{ia}, de París que se hallan en las principales Boticas y Droguerías.

VERDADERA SOLUCIÓN

DE ANTIPIRINA DEL D^r CLIN

Premiado por la Facultad de Medicina de París. — Premio Montyon.

El Mejor Remedio contra la Jaqueca.

La VERDADERA SOLUCIÓN DE ANTIPIRINA DEL D^r CLIN posee una acción poderosa para calmar los dolores en los casos de Lumbagos, Torticolis, Neuralgia, Glicia, Menstruación difícil, Cólicos violentos y los Accesos de Gota y de Reumatismo.

Se puede considerar científicamente la Antipirina como el remedio más poderoso contra el dolor.

Dosis: Tómense cada día de 2 a 4 cucharadas de VERDADERA SOLUCIÓN DE ANTIPIRINA DEL D^r CLIN

NOTA. — CÁPSULAS DE ANTIPIRINA DEL D^r CLIN destinadas a las personas que no quieren tomar solución.

CASA CLIN Y C^{ia} EN PARÍS, Y LOS FARMACÉUTICOS.**MARCAS****PARA EL GANADO VACUNO Y CABALLAR**

SISTEMA NIN Y GONZALEZ

Aprobado por la Asociación Rural, patentado por el Superior Gobierno y premiado en la Exposición "Feria de Paysandú en 1896, y en la Exposición Continental de Buenos Aires en 1897.

AGENCIA CENTRAL EN MONTEVIDEO: calle de la Brecha núm. 15

SUCURSALES

En Canelones.	D. Francisco Marquez.
" San Juan Bautista.	" Bautista Mourat.
" Paso de la Cadena.	" Bautista Vertiz.
" San José.	" José M. Clara.
" La Florida.	" Manuel Tubino.
" Durazno.	" Pedro Florenza.
" Caballero (Durazno).	" Larrea y Narbal.
" Sarandí.	" Carlos A. Ramos.
" Tacuarembó.	" Fructuoso H. Pereda.
" Cuapirí.	" D. Manuel Grandal.
" Cerro Largo.	" J. J. Teixeira de Mello.
" Treinta y Tres.	" José A. Oliveres.
" Paso del Dragón.	" Plácido Rosas.
" Santa Clara de Olimar.	" Domingo Caillava.
" Minas.	" Vicente R. Falco.
" Maldonado.	" Juan Mier.
" Colonia.	" Manuel O. Perez.
" Soriano (Mercedes).	" Pedro Ponce.
" Paysandú.	" Manuel Cerro.
" Salto.	" Aurelio Cuenca.
" Fray-Bentos.	" J. A. Cincunegui.
" Berlin.	" Zabala y C ^{ia} .
" Cerro del Aholito.	" Nardo Brian.
" Rocha.	" J. Angel Gallarza.
" Aguada (Paso de Frutos).	" O. Schillote.
" Paso de los Toros.	" Coelho Barros y Ca.
" Yaguarí.	" Bernardo Fernandez.

n. 70-perm.

EL BANCO INGLÉS

DEL

RIO DE LA PLATA

DIRECTORIO

O. A. Cater, socio de la firma J. W. Cater Sons y Ca. de Londres.
Honorable S. Carr Glyn, Miembro del Parlamento Inglés.
Rt. Honorable Lord G. Hamilton, Miembro del Parlamento Inglés.
M. H. Moses, Director del Ferrocarril de B. Aires al Pacífico.
W. Rodger, socio de la firma Rodger Bes y Ca. de Liverpool.
H. B. Sim de la casa de Frühling y Goschen, Londres.
A. E. Smithers, DIRECTOR GERENTE.

Establecido en Londres, Buenos Aires, Rosario de Santa Fé,
Paysandú, Salto y Montevideo

capital suscrito. \$ 7.050.000
Fondo de reserva 1.175.000

INTERESES SOBRE DEPÓSITOS

3% EN CUENTA CORRIENTE.

4% por diez días de aviso ó 90 días fijos.

4 1/2 % por treinta días de aviso ó 60 días fijos.

5% por tres meses fijos.

6% por seis meses fijos.

Se reciben sumas de \$ 25 para arriba y se abona intereses sobre todo depósito por mas de treinta días.

Por descuentos, cambios y demás operaciones ocurran al Banco

MONTEVIDEO—115, 117, 119, CALLE MISIONES

J. MAC ORINDLE, Gerente.

Julio 1.º de 1899.

43—perm

(X) «LA OPINIÓN PÚBLICA», DIARIO DE LA MAÑANA, NOTICIOSO Y COMERCIAL (X)

LA OBRERA NACIONAL

SOCIEDAD ANONIMA

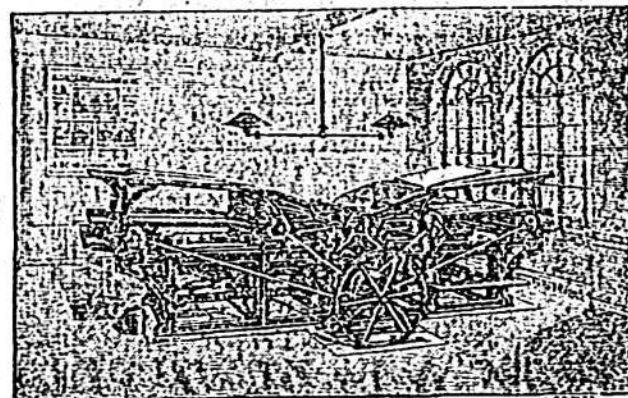
**TIPOGRAFIA**

CAPITAL: 100.000 PESOS

AUTORIZADA POR DECRETO DEL SUPERIOR GOBIERNO DE FECHA 10 DE OCTUBRE DE 1899

Este establecimiento cuenta con todos los elementos necesarios para la impresión de obras, carteles, circulares, cuentas, tarjetas, precios corrientes, talonarios, etc., etc.

277 — CALLE PIEDRAS — 277

(X) EN ESTE DIARIO LOS AVISOS SE RECIBEN HASTA LAS 10 DE LA NOCHE (X)

VINOS FINOS

DE

Oporto y Jerez

Marca ANCLA



Marca ANCLA

Oporto Reserva . . . 1834

El vino Reserva 1834 MARCA ANCLA es el más barato y de más consumo. Se encuentra en venta en los principales almacenes y confiterías.

VINOS VIEJOS MUY ESPECIALES

Lágrima Christy.	1809	London Club.	1820
Reserva.	1815	Dom Luiz.	1834
Lágrima.	1815	Madeira principio real.	1824
Duque.	1820	Real Moscatel de Setabal.	

Hay existencia permanente en la Aduana.

NOTA.—Fíjese el consumidor que la cápsula y el tapón y la botella tengan la marca ANCLA.

Unicos introductores

Martins y Ca.

Oporto, Montevideo y Buenos Aires

MUEBLERIA**FRANCISCO GARGALLO**

101—18 de Julio—101

Este acreditado establecimiento ofrece un especial servicio en el ramo para la capital y en el encargo del embaso de los muebles para campaña, sin competencia en calidad y a precios módicos.

Depósito de la Pasta Pectoral cigarrillos Balzamicos papeles azoados y el elixir y Polvos de Mentolina de Africa preparados por el doctor Andreu de Barcelona.

101—18 Julio—101

GRAJEAS de Hierro Rabuteau

Laureado del Instituto de Francia. — Premio de Terapéutica.

El empleo en Medicina del Hierro Rabuteau está fundado sobre la ciencia. Las Verdaderas Grajeas de Hierro Rabuteau están recomendadas en los casos de Clorosis, Anemia, Colores pálidos, Pérdidas, Debilidad, Extenuación, Convalecencia, Debilidad de los Niños, empujamiento y alteración de la sangre a consecuencia de fatigas, veledas y excesos de toda clase. — Se tomarán 3 ó 4 Grajeas diarias.

Ni Constipación, ni Diarrea, Asimilación completa.

El Elixir de Hierro Rabuteau está recomendado a las personas que no pueden tragar las Grajeas. — Una copita en las comidas.

Exíjase el Verdadero Hierro Rabuteau de CLIN y C^{ia}, de París, que se halla en las principales Boticas y Droguerías.

Juan Harley y compañía

INTRODUCTORES

Y depósito de toda clase de máquinas y accesorios

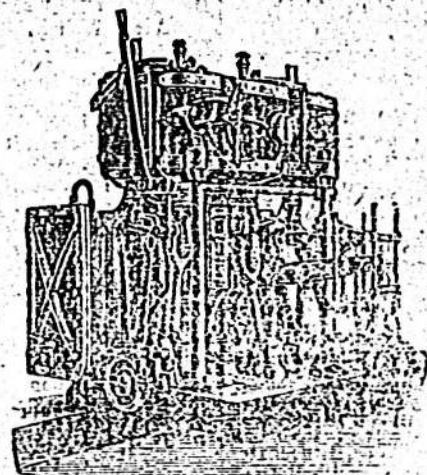
CONSTRUCTORES DE VAPORES

Unicos agentes de los renombrados fabricantes Alex, Wilson y C^{ia} de Londres.

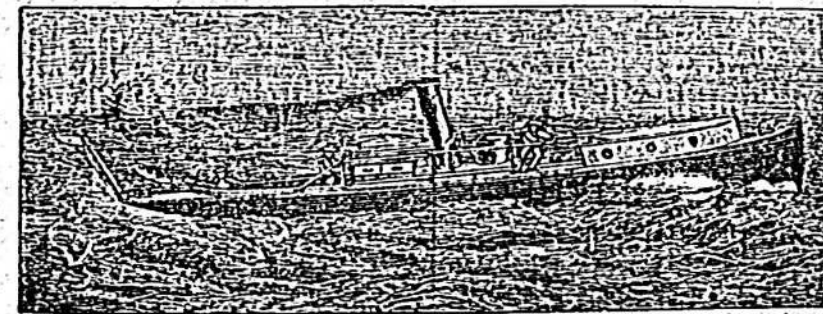
**Vapores en construccion**

General Lavalleja—55 pies de quilla con máquina de alta y baja presión, y caldera superficial de último sistema.

Alberto—42 pies de quilla con máquina de alta y baja presión.

Amelia—32 pies de quilla con máquina de alta presión.

DEPÓSITO, CALLE COLON 60, 62 Y 64

MONTEVIDEO

n.º 1 perm.

ENFERMEDADES NERVIOSAS

CÁPSULAS del Doctor Clin

Laureado de la Facultad de Medicina de París. — Premio Montyon.

Las Verdaderas Cápsulas CLIN de Bromuro de Alcanfor se emplean en las Afecciones nerviosas y del Cerebro y en las enfermedades siguientes:

Asma, Insomnio, Afecciones del Corazón, Histérico, Epilepsia, Alucinaciones, Aturdimiento, Jaqueca, Enfermedades de las vías urinarias y para calmar las excitaciones de toda clase.

Exíjase las Verdaderas Cápsulas de Bromuro de Alcanfor de CLIN y C^{ia} de París, que se hallan en las principales Boticas y Droguerías.

FARMACIA Y DROGUERIA**ROMANO**

DE DEMARCHI, PARODI Y Ca.

Este antiguo y acreditado establecimiento, atiende con especialidad el despacho de recetas médicas, contando con personal competente y utrozado. Tiene además un completo surtido de especialidades extranjeras y americanas.

PRODUCTOS QUÍMICOS

PARA LAS ARTES

INSTRUMENTOS DE CIRUJIA

PERFUMERIAS FINAS

Do Atkinson, Lubin, Guorlain, Pinaud, Roger Gallet, etc.

375-SARANDI-375

GOTA, REUMATISMOS, DOLORES**SOLUCIÓN del Doctor Clin**

Laureado de la Facultad de Medicina de París. — Premio Montyon.

La Verdadera Solución CLIN de Salicilato de Sosa se emplea para curar:

Las Afecciones Reumáticas agudas y crónicas, el Reumatismo gotoso, los Dolores articulares y musculares, y todas las veces que se quiera calmar los padecimientos ocasionados por estas enfermedades.

La Verdadera Solución CLIN es el mejor remedio contra los Reumatismos, la Gota y los Dolores.

Exíjase la Verdadera Solución de CLIN y C^{ia}, de París, que se halla en las principales Boticas y Droguerías.