





nes y Secretaría de la Dirección Gen  
n 73











**NEURALGIAS****Pildoras del Doctor Moussette**

Las VERDADERAS PILDORAS MOUSSETTE calman y curan las Neuralgias más rebeldes, la Jaqueca, la Gistitis, y las Afecciones reumáticas agudas y dolorosas que han resistido a todos los demás remedios.

Las VERDADERAS PILDORAS MOUSSETTE deben tomarse en las comidas. El primer día se tomarán tres; una por la mañana, una al medio día y otra por la noche. Si no se encuentra alivio, se tomarán 4 pildoras el segundo día, dos por la mañana, una por la tarde y una por la noche. No se deberán tomar más de cuatro pildoras diarias.

Exíjase las Verdaderas Pildoras Moussette de CLIN y C<sup>ia</sup>, que se hallan en las principales Boticas y Droguerías.

PARÍS — CASA CLIN Y C<sup>ia</sup> — PARÍS**ERNESTO QUINCKE**  
Rincon 39, Montevideo

MOTORES

A VAPOR

FIJOS

Y

SOPORTE

DE LA FUERZA QUE SE DESI

DE LA FUERZA QUE SE DESI

DE LA FUERZA QUE SE DESI

DE LA FUERZA QUE SE DESI

DE LA FUERZA QUE SE DESI

DE LA FUERZA QUE SE DESI

DE LA FUERZA QUE SE DESI

DE LA FUERZA QUE SE DESI

DE LA FUERZA QUE SE DESI

DE LA FUERZA QUE SE DESI

DE LA FUERZA QUE SE DESI

DE LA FUERZA QUE SE DESI

DE LA FUERZA QUE SE DESI

DE LA FUERZA QUE SE DESI

DE LA FUERZA QUE SE DESI

DE LA FUERZA QUE SE DESI

DE LA FUERZA QUE SE DESI

DE LA FUERZA QUE SE DESI

DE LA FUERZA QUE SE DESI

DE LA FUERZA QUE SE DESI

DE LA FUERZA QUE SE DESI

DE LA FUERZA QUE SE DESI

DE LA FUERZA QUE SE DESI

DE LA FUERZA QUE SE DESI

DE LA FUERZA QUE SE DESI

DE LA FUERZA QUE SE DESI

DE LA FUERZA QUE SE DESI

DE LA FUERZA QUE SE DESI

DE LA FUERZA QUE SE DESI

DE LA FUERZA QUE SE DESI

DE LA FUERZA QUE SE DESI

DE LA FUERZA QUE SE DESI

DE LA FUERZA QUE SE DESI

DE LA FUERZA QUE SE DESI

DE LA FUERZA QUE SE DESI

DE LA FUERZA QUE SE DESI

DE LA FUERZA QUE SE DESI

DE LA FUERZA QUE SE DESI

DE LA FUERZA QUE SE DESI

DE LA FUERZA QUE SE DESI

DE LA FUERZA QUE SE DESI

DE LA FUERZA QUE SE DESI

DE LA FUERZA QUE SE DESI

DE LA FUERZA QUE SE DESI

DE LA FUERZA QUE SE DESI

DE LA FUERZA QUE SE DESI

DE LA FUERZA QUE SE DESI

DE LA FUERZA QUE SE DESI

DE LA FUERZA QUE SE DESI

DE LA FUERZA QUE SE DESI

DE LA FUERZA QUE SE DESI

DE LA FUERZA QUE SE DESI

DE LA FUERZA QUE SE DESI

DE LA FUERZA QUE SE DESI

DE LA FUERZA QUE SE DESI

DE LA FUERZA QUE SE DESI

DE LA FUERZA QUE SE DESI

DE LA FUERZA QUE SE DESI

DE LA FUERZA QUE SE DESI

DE LA FUERZA QUE SE DESI

DE LA FUERZA QUE SE DESI

DE LA FUERZA QUE SE DESI

DE LA FUERZA QUE SE DESI

DE LA FUERZA QUE SE DESI

DE LA FUERZA QUE SE DESI

DE LA FUERZA QUE SE DESI

DE LA FUERZA QUE SE DESI

DE LA FUERZA QUE SE DESI

DE LA FUERZA QUE SE DESI

DE LA FUERZA QUE SE DESI

DE LA FUERZA QUE SE DESI

DE LA FUERZA QUE SE DESI

DE LA FUERZA QUE SE DESI

DE LA FUERZA QUE SE DESI

Máquinas

A VAPOR

CON Y SIN

CONDENSACIÓN

CALDERAS

DE TODOS LOS

SISTEMAS

DE TODOS LOS

SISTEMAS

DE TODOS LOS

SISTEMAS

DE TODOS LOS

SISTEMAS

DE TODOS LOS

SISTEMAS

DE TODOS LOS

SISTEMAS

DE TODOS LOS

SISTEMAS

DE TODOS LOS

SISTEMAS

DE TODOS LOS

SISTEMAS

DE TODOS LOS

SISTEMAS

DE TODOS LOS

SISTEMAS

DE TODOS LOS

SISTEMAS

DE TODOS LOS

SISTEMAS

DE TODOS LOS

SISTEMAS

DE TODOS LOS

SISTEMAS

DE TODOS LOS

SISTEMAS

DE TODOS LOS

SISTEMAS

DE TODOS LOS

SISTEMAS

DE TODOS LOS

SISTEMAS

DE TODOS LOS

SISTEMAS

DE TODOS LOS

SISTEMAS

DE TODOS LOS

SISTEMAS

DE TODOS LOS

SISTEMAS

DE TODOS LOS

SISTEMAS

DE TODOS LOS

SISTEMAS

DE TODOS LOS

SISTEMAS

DE TODOS LOS

SISTEMAS

DE TODOS LOS

SISTEMAS

DE TODOS LOS

SISTEMAS

DE TODOS LOS

SISTEMAS

DE TODOS LOS

SISTEMAS

DE TODOS LOS

SISTEMAS

DE TODOS LOS

SISTEMAS

DE TODOS LOS

SISTEMAS

DE TODOS LOS

SISTEMAS

DE TODOS LOS

SISTEMAS

DE TODOS LOS

SISTEMAS

**EL BANCO INGLÉS**  
**RIO DE LA PLATA**

DIRECTORIO

O. A. Cater, socio de la firma J. W. Cater Sons y Ca. de Londres.  
Honorable S. Carr Glyn, Miembro del Parlamento Inglés.  
Rt. Honorable Lord G. Hamilton, Miembro del Parlamento Inglés.  
M. H. Moses, Director del Ferrocarril de B. Aires al Pacífico.  
W. Rodger, socio de la firma Rodger Bes y Ca. de Liverpool.  
H. B. Sim de la casa de Fröhling y Goschen, Londres.  
A. E. Smithers, DIRECTOR GERENTE.

Establecido en Londres, Buenos Aires, Rosario de Santa Fé,  
Paysandú, Salto y Montevideo

Capital suscrito . . . . . \$ 7.050.000  
Fondo de reserva . . . . . 1.175.000

INTERESES SOBRE DEPÓSITOS

3% EN CUENTA CORRIENTE.  
4% por diez días de aviso ó 30 días fijos.  
4 1/2 % por treinta días de aviso ó 60 días fijos.  
5% por tres meses fijos.  
6% por seis meses fijos.  
Se reciben sumas de \$ 25 para arriba y se abona intereses sobre todo depósito por mas de treinta días.  
Por descuentos, cambios y demás operaciones ocurrirse al Banco.  
MONTEVIDEO—115, 117, 119, CALLE MISIONES  
J. MAC GRINDLE, Gerente.  
48—perm.

julio 1.º de 1883.

«LA OPINIÓN PÚBLICA», DIARIO DE LA MAÑANA, NOTICIOSO Y COMERCIAL

**LA OBRERA NACIONAL**

SOCIEDAD ANONIMA

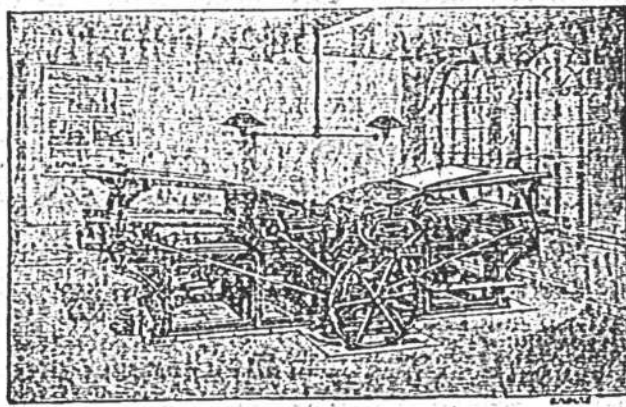
**TIPOGRAFIA**

CAPITAL: 100.000 PESOS

AUTORIZADA POR DECRETO DEL SUPERIOR GOBIERNO DE FECHA 10 DE OCTUBRE DE 1888

Este establecimiento cuenta con todos los elementos necesarios para la impresión de obras, carteles, circulares, cuentas, tarjetas, precios corrientes, talonarios, etc., etc.

277—CALLE PIEDRAS—277

EN ESTE DIARIO LOS AVISOS SE RECIBEN HASTA LAS 10 DE LA NOCHE

**VINOS FINOS****Oporto y Jerez**

Marca ANCLA

Marca ANCLA

**OPORTO Reserva .... 1834**

El vino Reserva 1834 MARCA ANCLA es el mas barato y de más consumo. Se encuentra en venta en los principales almacenes y confiterías.

**VINOS VIEJOS MUY ESPECIALES**

|                               |                               |
|-------------------------------|-------------------------------|
| Lágrima Christy. . . . . 1809 | London Club. . . . . 1820     |
| Reserva . . . . . 1815        | Dom Luiz. . . . . 1834        |
| Lágrima . . . . . 1815        | Madeira principio real 1824   |
| Duque . . . . . 1820          | Real Moscatol de Setabal. . . |

Hay existencia permanente en la Aduana.

NOTA.—Fíjese el consumidor que la cápsula y el tapón y la botella tengan la marca ANCLA.

Unicos introductores

**Martins y Ca.**

Oporto, Montevideo y Buenos Aires

**MUEBLERIA****FRANCISCO GARGALLO**

101—18 de Julio—101

Este acreditado establecimiento ofrece un especial servicio en el ramo para la capital y se encarga del embalse de los muebles para campaña, sin competencia en calidad y a precios módicos.

Deposito de la Pasta Pectoral cigarrillos Balzamitas papeles azogados y el elixir y Polvos de Mentholina. De fábrica preparados por el doctor Andru de Barcelona.

101—18 Julio—101

**GRAJEAS de Hierro Rabuteau**

Laureado del Instituto de Francia. — Premio de Terapéutica.

El empleo en Medicina del Hierro Rabuteau está fundado sobre la ciencia. Las Verdaderas Grajeas de Hierro Rabuteau están recomendadas en los casos de Clorosis, Anemia, Colores pálidos, Pérdidas, Debilidad, Exenuación, Convalecencia, Debilidad de los Niños, empobrecimiento y alteración de la sangre a consecuencia de fallas, veladas y excesos de toda clase. — Se tomarán 4 a 6 Grajeas diarias.

Ni Constipación, ni Diarrea, Asimilación completa. El Elixir de Hierro Rabuteau está recomendado a las personas que no pueden tragar las Grajeas. — Una copia en las comidas.

Exíjase el Verdadero Hierro Rabuteau de CLIN y C<sup>ia</sup>, de París, que se halla en las principales Boticas y Droguerías.

**Juan Harley y compañía**

INTRODUCTORES

Y depósito de toda clase de máquinas y accesorios  
CONSTRUCTORES DE VAPORES

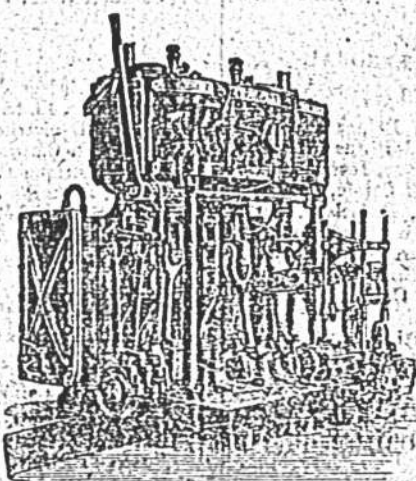

Unicos agentes de los renombrados fabricantes Alex, Wilson y C<sup>ia</sup> de Londres.

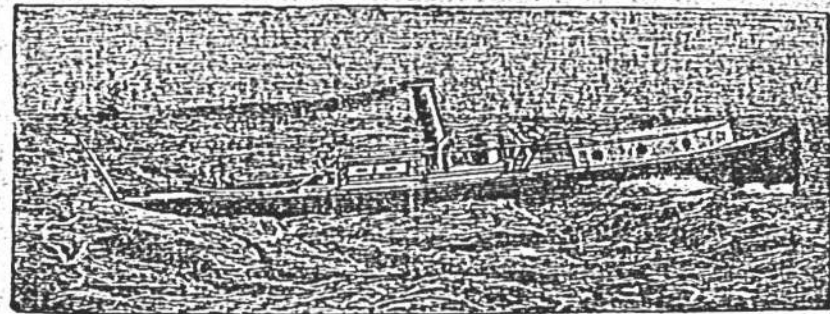
**Vapores en construccion**

General Lavalleja—55 pies de quilla con máquina de alta y baja presión, y condensado superficial de último sistema.  
Alberto—42 pies de quilla con máquina de alta y baja presión.  
Amelia—32 pies de quilla con máquina de alta presión.

DEPÓSITO CALLE COLÓN 50, 52 Y 54.  
MONTEVIDEO

n.º 1 perm.

**ENFERMEDADES NERVIOSAS****CÁPSULAS del Doctor Clin**

Laureado de la Facultad de Medicina de París. — Premio Montyon.

Las Verdaderas Cápsulas CLIN de Bromuro de Alcanfor se emplean en las Afecciones nerviosas y del Cerebro y en las enfermedades siguientes:

Asma, Insomnio, Afecciones del Corazón, Histerico, Epilepsia, Alucinaciones, Aturdimiento, Jaqueca, Enfermedades de las vías urinarias y para calmar las excitaciones de toda clase.

Exíjase las Verdaderas Cápsulas de Bromuro de Alcanfor de CLIN y C<sup>ia</sup> de PARÍS, que se hallan en las principales Boticas y Droguerías.

**FARMACIA Y DROGUERIA****ROMANO**

DE DEMARCHI, PARODI Y Ca.

Este antiguo y acreditado establecimiento, atiende con especial esmero el despacho de recetas medicas, contando con personal competente y autorizado. Tiene además un completo surtido de especialidades de extranjerías americanas.

PRODUCTOS QUIMICOS

PARA LAS ARTES

INSTRUMENTOS DE CIRUJIA

PERFUMERIAS FINAS

De Atkinson, Lubin, Guerlain, Pinaud, Roger Gallet, etc.

375-SARANDI-375

**GOTA, REUMATISMOS, DOLORS****SOLUCIÓN del Doctor Clin**

Laureado de la Facultad de Medicina de París. — Premio Montyon.

La Verdadera Solución CLIN de Sulfato de Sosa se emplea para curar:

Las Afecciones Reumáticas agudas y crónicas, el Reumatismo gótico, los Dolores articulares y musculares, y todas las veces que se quiera calmar los padecimientos ocasionados por estas enfermedades.

La Verdadera Solución CLIN es el mejor remedio contra los Reumatismos, la Gota y los Dolores.

Exíjase la Verdadera Solución de CLIN y C<sup>ia</sup>, de París, que se halla en las principales Boticas y Droguerías.

1251

**VERDADERA SOLUCIÓN****DE ANTIPIRINA DEL CLIN**

Premiado por la Facultad de Medicina de París. — Premio Montyon.

El Mejor Remedio contra la Jaqueca.

La VERDADERA SOLUCIÓN DE ANTIPIRINA DEL CLIN posee una acción poderosa para calmar los dolores en los casos de Lumbago, Toricollis, Neuralgia, Gistitis, Neutención difícil, Cólicos violentos y los Accesos de Gota y de Reumatismos.

«Se puede considerar científicamente la Antipirina como el remedio más poderoso contra el dolor.»

Dosis: Tómense cada día de 2 a 4 cucharadas de VERDADERA SOLUCIÓN DE ANTIPIRINA DEL CLIN.

NOTA.—CÁPSULAS DE ANTIPIRINA DEL CLIN destinadas a las personas que no quieren tomar Solución.

CASA CLIN Y C<sup>ia</sup> EN PARÍS, Y LAS FARMACÉUTICAS.