

Marco NEW WAY

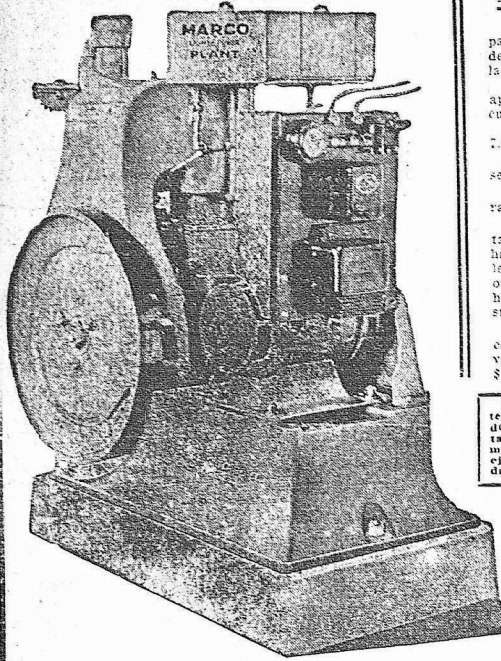

Luz, Fuerza y Agua

Este grupo necesita usted para darle luz a 100 lámparas de 16 bujías con sus acumuladores.

Fuerza. — Cuatro caballos aplicable instantáneamente a cualquier máquina.

Agua. — Para extraer de 3 a 2.000 litros por hora.

Consumo. — Nafta o kerosene.

Práctico, económico y durable.

Siga siendo el mismo apretando las de caballos hasta hacerlos pelinchar, que cuando lo den el pasaporte para el otro bando se las llevará sin haber disfrutado de ellas en su vida.

Hoy \$ 750.00 neto, el grupo con sus acumuladores. La nueva partida que reciba costará \$ 900.00.

Plante un árbol por año y tendrá sombra. — Siembre todos los años cuando mueran tantos granos de trigo y de maíz como años tiene que dará ejemplo y aumentará la producción.

Casa A. Bertolotti

URUGUAY, 782 :::: Montevideo

CASA EN PANDO

REMATES

Horacio Trápani

BANCO FRANCES

Supervielle y Cia.

Los terrenos mejor situados de mas porvenir!!

En pleno centro comercial e industrial

A plazos!! A plazos!!

59 Espléndidos lotes

Enfrentando con los importantes talleres del F.C. Central en Bella Vista

y Compañía de Materiales de Construcción. — Sobre las calles Uruguayana (con trévia a electrificarse), Hervidero, Bella Vista, prolongación de Olivos, Progreso y 12 de Diciembre. — DISTAN 150 METROS DE LA AVENIDA AGRAZIADA Y 300 DE LA RAMBLA SUDAMERICANA

Arteria ésta donde se hallan las Barracas de Wilson Sons C.A., Maana George C.A., Sociedad Uruguaya de Carbón y Sal, Desambrosio, Calceño, Depósitos de la West India Oil, Mexican Texas Oil, Anglo Mexican, etc., etc.

NO HAY DOS OPINIONES como punto llamado a ser emporio de actividad comercial!!

VALE PUES DECIR que se trata de terrenos ubicados en un paraje noble, de vida propia, que concentra centenas y miles de obreros, operarios, empleados, etc., y cuyo adorno y valorización se opera fuertemente, por ser zona de intensa actividad comercial e industrial.

AREAS BIEN ESTUDIADAS, chicas y grandes, como para Barracas, Fábricas, Depósitos, etc., o edificar casas particulares, o de renta, siempre segura y permanente.

Liberal forma de venta: \$ 300 al contado por cada lote al firmar boleto y después a \$ 10, 12, 15, 20 y 25 por mes

durante 59 mensualidades, y el saldo en el correr de este plazo, en amortizaciones a voluntad, o al vencer los 5 años.

AL TERMINAR LOS 5 AÑOS el menos optimista tendrá que conveir en que por lo menos ha triplicado su capital.

Al mejor postor. — Por lo que paguen

El Miércoles 14 de Julio (feriado)

a las 2 p.m.

Venderé estos hermosos lotes. — ES UNA OPORTUNIDAD EXCEPCIONAL PARA HACER UN BUEN NEGOCIO!!

Los señores se entregaran destinados y amonados, por los acreedores señores E. Monteverde y C. Mac Coll. Todos ellos acreados y con acreitos pagados, y la gran mayoría, con vereda y empedrado.

Visitenlos!

El Domingo 11 de Julio, estarán ambanderados, a fin de que los interesados puedan hacer elección de lote.

PIDAN PLANOS. — Descuento de 20 olo al que pague al contado. Comisión de compra \$ 20.00 por cada lote.

Más informes a la SECCION REMATES, calle 25 de Mayo 423.

BANCOS

BANCO COMERCIAL

ESTABLECIDO EN EL AÑO 1857

CERRITO esquina ZABALA

Capital autorizado \$ 2.000.000

Fondo de reserva \$ 1.250.000

DIRECTORIO — José Saavedra, presidente; doctor Alejandro Gallinal, vicepresidente; doctor Pedro O. Ortiz de Zárate, doctor José Pardo Santayana, doctor Golcochea, doctor José Pardo Santayana, vocales.

Realiza toda clase de operaciones bancarias

Los negocios son rápidamente tratados

Arturo Davie, Gerente.

Banco de Londres y Rio de la Plata

ESTABLECIDO EN 1882

En Montevideo: Sucursal Cerrito 413; Agencia, Rio Negro 1669

AGENCIAS EN PAYSANDU Y SALTO

LOMBRES (Casa Matriz), PARIS, AMBERES, LISBOA, MANCHESTER (Agencia), NUEVA YORK (Agencia)

SUCURSALES en las principales ciudades de la República Argentina, Brasil, Chile, etc.

El Banco da y toma giros y emite cartas de crédito sobre las principales plazas del mundo. Giros Postales sobre Italia ABRE CREDITOS PARA IMPORTACION DE MERCADERIAS

Recibe DEPOSITOS a plazo fijo y en Caja de Ahorros

Cuentas Corrientes, Custodia de Títulos, Descuentos, Adelantos, y en general se ocupa de toda clase de operaciones bancarias

Edo. RICHARDS, Gerente

BANCO POPULAR DEL URUGUAY

Calle 25 de Mayo, 402

Capital autorizado \$ 5.000.000

realizado \$ 3.000.000

DIRECTORIO — Dr. Rodolfo Artigas, presidente; José Luis Carvalhido, vicepresidente; Antonio Otegui, secretario; Dr. José Carvalhido, Antonio Barrio, Tempestades Ortiz, vocales; Esteban E. Eizena, director gerente.

DESCUENTOS — CUENTAS CORRIENTES — CAUCIONES

Giros, Ordenes Telegráficas y Cartas de Crédito sobre las principales Plazas del mundo y sobre Italia y España

TASA DE INTERESES

Compañía Salus

Aviso a los señores accionistas

Se comunica a los señores Accionistas, que desde esta fecha se empezará a pagar en el escritorio de la Compañía, calle Cerro Largo 1727, el Dividendo Provisorio correspondiente al primer trimestre del ejercicio 1919-1920.

Montevideo, Febrero 1.º de 1920.

Montevideo, El secretario.

Compañía Argentina de Navegación

(NICOLAS MIRANOVICH Limitada)

41, Threadneedle Street - Londres

ITINERARIO DE JULIO DE 1920

LINEA ENTRE Montevideo y Buenos Aires

Vapor nacional CIUDAD DE MONTEVIDEO saldrá los días pares a las 10 de la noche.

Vapor nacional VENUS saldrá los días lunes y jueves regresando de Buenos Aires martes y sábados, a las 7 y 9 de la noche.

Linea a Colonia, Conchillos y Carmelo

El vapor "Luna" sale de Buenos Aires los miércoles y domingos a las 5 de la mañana.

De Carmelo a Conchillos Colonia a Buenos Aires

Días lunes y jueves a las 5 de la mañana.

Linea Paraguay, Alto Paraguay hasta Corumbá

Salidas de Asunción dos veces por semana.

Servicio directo de carga de Montevideo a Asunción, Corumbá y Santos.

Salidas semanales con los vapores "Hollandia", "Apine" y "Paraguay".

Debido a la huelga fluvial la línea Santa Cruz, Corrientes y Uruguay, Paraná y Alto Paraná, para pasajeros, queda provisoriamente suspendida.

Por informes y pasajes, dirigirse a Piedras 331 esquina Solís, Pte.

BANCO FRANCES

Supervielle y Cia.

(SOCIEDAD COLECTIVA)

ESTABLECIDO EL AÑO 1887

423 - 25 DE MAYO - 427

MONTEVIDEO

Efectúa toda clase de operaciones bancarias, en el País y con todas las plazas del mundo.

Sus respectivas Secciones, atienden todo lo relacionado con la

Administración de propiedades urbanas y rurales

Remate de fincas, campos y terrenos

Alquiler de cajas de seguridad (Cofres forts)

Depósitos de dinero en Alcañías

Representaciones en general, etc., etc.

CASA EN BUENOS AIRES

Supervielle y Cia

150, SAN MARTIN Y PASAJE GUERRES

Martín de 1920

JUAN M. GORRERO, Gerente

London & Brazilian Bank LIMITED

1477-CALLE ZABALA-1477

Capital suscrito \$ 100.000 acciones

De \$ 20 c/u. \$ 2.000.000

Capital integrado \$ 1.500.000

Fondo de reserva \$ 1.500.000

CASA MATRIZ

7 Tokenhouse Yard (Londres)

SUCURSALES

República Argentina: Buenos Aires, Rosario, Santa Fe, Paraná, Río de Janeiro, Pará, Manaus, Belém, Maranhão, Pernambuco, Bahia, Santos, São Paulo, Curitiba, Rio Grande do Sul, Porto Alegre, Dep.

Francia: París (5 rue Scribe), Estados Unidos: Nueva York (Agencia) 55, Wall Street.

Portugal: Lisboa, Oporto. El Banco tiene correspondientes en Portugal, Francia, Italia, España, Sud Africa, Australia, Nueva Zelanda.

El Banco emite Giros sobre las ciudades y pueblos principales de los países que preceden.

TASA DE INTERESES

El Banco abona: En cuenta. — Depósito a 30 días de aviso. \$ 4 % anual

En cuenta. — Depósito a 60 días de aviso. \$ 4 % "

En cuenta. — Depósito a 90 días de aviso. \$ 4 % "

En cuenta. — Depósito a 120 días de aviso. \$ 4 % "

En cuenta. — Depósito a 150 días de aviso. \$ 4 % "

En cuenta. — Depósito a 180 días de aviso. \$ 4 % "

En cuenta. — Depósito a 210 días de aviso. \$ 4 % "

En cuenta. — Depósito a 240 días de aviso. \$ 4 % "

En cuenta. — Depósito a 270 días de aviso. \$ 4 % "

En cuenta. — Depósito a 300 días de aviso. \$ 4 % "

Banco de Cobranzas, Locaciones y Anticipos

CASAS PARA ALQUILAR

BAJAS — Calle Vizcaya N.º 728 3 piezas, \$ 16; Tacua, Rembo 1318, 8 piezas y garage, \$ 150; Patria 2124, 4 piezas, \$ 30; Uruguay 1638, 8 piezas, \$ 100; Capurro 42, 3 piezas, \$ 25; Cuchilla Grande aln. \$ 10; 228, \$ 12; Buenos Aires 390, 8 piezas, (altos y bajos) \$ 500; Pueblo Colón aln. 0 piezas, \$ 45; La Rataña 571, 4 piezas, \$ 35; Samuel Larone aln. (Cerro) 3 piezas, \$ 16; Libertad y Avenida Brasil 113, 4 piezas, \$ 50; ALTA: Florida 1434, 4 piezas, \$ 300; Travasado 1078, 7 piezas, \$ 100; — POCITOS: Rumbó Wilson 88, 12 piezas, \$ 2,800 anual.

VAPORES

R. M. S. P. THE ROYAL MAIL STEAM PACKET & Co.

SALIDAS PARA EUROPA

ALMANZORA para Southampton Julio 4

ANDES id id id, 17

AVON id id id, 27

ARLANZA id id Agosto 25

SALIDAS DE LA PLATA (R. A.)

DARRO para Liverpool Agosto 11

DESEADO id id Julio 14

P. S. N. C. THE PACIFIC STEAM NAVIGATION

SALIDAS PARA EL PACIFICO

ORDUNA fines de Julio

MACLEAN & STAPLEDON

CALLE PIEDRAS, 332. — Montevideo

CHARGEURS REUNIS

COMPANIA FRANCESA DE NAVEGACION

Servicio bi-mensual entre los Puertos del Rio de la Plata y los Puertos de

BURDEOS Y HAVRE

EL VAPOR **BELLE ISLE**

SALDRA EL 5 DE JULIO PARA HAVRE

Recibe pasajeros de todas clases y carga

AGENCIA: Calle Colón, 1466 - 1468

Compagnie de Navigation "Sud-Atlantique"

VAPORES CORREOS FRANCESES

Linea Burdeos - Rio de la Plata

VAPOR FRANCES

SAMARA

Saldra el 16 DE JULIO para Santos, Rio

Bahia, Lisboa, y Burdeos

RECIBE PASAJEROS DE TODAS CLASES

Agencia: 25 MAYO, 415

Supervielle y Cia. Sección Representaciones

Société Générale de Transports Maritimes a Vapeur

VIAJES RAPIDOS DE MONTEVIDEO A MARSELLA

EL VAPOR FRANCES

PLATA

Saldra 3 de JULIO de 1920 para Rio, Dakar

y Marsella. — Recibe pasajeros y carga

Agencia: 25 DE MAYO, 415

Supervielle y Cia. Sección Representaciones

LLOYD BRAZILEIRO

Patrimonio Nacional del Brasil

Sede: RIO JANEIRO - Montevideo, PIEDRAS, 363-365

LINEA SUD

Vapor brasileiro

Servicio Dourado

Esperado el 23 de Julio para Rio

saldra el 1.º de Julio para Rio

Grande, (Peletas y Porto Alegre), con trasbordo en Rio Grande, Plo-

riopolis, Italy, San Francisco, Parana-

guay, Antonina, Santos, Rio de Janeiro.

Recibe carga y pasajeros.

LINEA DE CARGA

El paquete brasileiro

Saldra el 1.º de Julio para Rio Grande, (Peletas y Porto Alegre), con trasbordo en Rio Grande, Plo-

riopolis, Italy, San Francisco, Parana-

guay, Antonina, Santos, Rio de Janeiro.

Recibe carga y pasajeros.

LINEA NORTE SUD

El paquete brasileiro

Saldra el 1.º de Julio para Rio Grande, (Peletas y Porto Alegre), con trasbordo en Rio Grande, Plo-

riopolis, Italy, San Francisco, Parana-

guay, Antonina, Santos, Rio de Janeiro.

Recibe carga y pasajeros.

EL PAQUETE

Saldra el 1.º de Julio para Rio Grande, (Peletas y Porto Alegre), con trasbordo en Rio Grande, Plo-

riopolis, Italy, San Francisco, Parana-

guay, Antonina, Santos, Rio de Janeiro.

Recibe carga y pasajeros.

LINEA NORTE SUD

El paquete brasileiro

Saldra el 1.º de Julio para Rio Grande, (Peletas y Porto Alegre), con trasbordo en Rio Grande, Plo-

riopolis, Italy, San Francisco, Parana-

guay, Antonina, Santos, Rio de Janeiro.

Recibe carga y pasajeros.

LINEA NORTE SUD

El paquete brasileiro

Saldra el 1.º de Julio para Rio Grande, (Peletas y Porto Alegre), con trasbordo en Rio Grande, Plo-

riopolis, Italy, San Francisco, Parana-

guay, Antonina, Santos, Rio de Janeiro.

Recibe carga y pasajeros.

LINEA NORTE SUD

El paquete brasileiro

Saldra el 1.º de Julio para Rio Grande, (Peletas y Porto Alegre), con trasbordo en Rio Grande, Plo-

riopolis, Italy, San Francisco, Parana-

guay, Antonina, Santos, Rio de Janeiro.

Recibe carga y pasajeros.

LINEA NORTE SUD

El paquete brasileiro

Saldra el 1.º de Julio para Rio Grande, (Peletas y Porto Alegre), con trasbordo en Rio Grande, Plo-

riopolis, Italy, San Francisco, Parana-

guay, Antonina, Santos, Rio de Janeiro.

Recibe carga y pasajeros.

LINEA NORTE SUD

El paquete brasileiro

Saldra el 1.º de Julio para Rio Grande, (Peletas y Porto Alegre), con trasbordo en Rio Grande, Plo-

riopolis, Italy, San Francisco, Parana-

guay, Antonina, Santos, Rio de Janeiro.

Recibe carga y pasajeros.

LINEA NORTE SUD

El paquete brasileiro

Saldra el 1.º de Julio para Rio Grande, (Peletas y Porto Alegre), con trasbordo en Rio Grande, Plo-

riopolis, Italy, San Francisco, Parana-

guay, Antonina

