

EL SIGLO

ÓRGANO DE LAS CLASES PRODUCTORAS

Director: JUAN ANDRÉS RAMÍREZ

COLABORADORES

Doctor Carlos María de Pena
" Martín C. Martínez
" José Irureta Goyena

Los colaboradores no tienen solidaridad con las opiniones de la Dirección, ni ésta con las que aquellos emitan.

DIARIO DE LA MAÑANA
FUNDADO EN EL AÑO 1883
Precio del ejemplar 4 centavos

TARIFA DE SUSCRIPCION

	Capital	Interior	Exterior
Por un mes.....	\$ 1.00	1.50	1.50
" tres meses.....	3.00	4.50	4.50
" un año.....	10.00	15.00	15.00

EL SIGLO se envía directamente por correo a toda persona que lo solicite, debiendo acompañar el importe de la suscripción adelantada que le corresponde por el tiempo que se pida, de acuerdo con la tarifa que precede.

Los pedidos para el interior de la República, serán atendidos por correo ordinario, por medio de días, a razón de las suscripciones por ejemplar. El importe de las suscripciones puede enviarse por las sucursales del Banco de la República, por giro postal, por las agencias de transportes o en estampillas de correo.

Toda lo que se refiere a suscripción, cambio de domicilio o inserción de avisos, debe dirigirse a la Administración.

Toda otra correspondencia debe ser dirigida a la Dirección.

TELÉFONOS

"Cooperativa"..... Dirección

"La Uruguaya"..... Administración

"La Uruguaya"..... No 489.....

NOTA.—Se ruega a las personas que pidan comunicación, lo hagan a la oficina que corresponde, para evitar demoras.

LA GERENCIA.

AGENTES DE AVISOS EN EL EXTERIOR
En Francia, Inglaterra, Bélgica y Suiza:
L. Mayence y Cia., rue Drouot 15 (Paris).
En Argentina y Corrientes:
En Argentina: Están Grandy South American Press Ltd., 1 Arandell Street Strand—London W. C.

ESPECTACULOS

URQUIZA

Compañía Italiana de Operetas de Ettore Vitale.

Hoy miércoles 14, a las 9.15 p. m.: LA CASTA SUSANA.

Precios de las localidades: Palcos avanzados, sin entrada, \$ 5; palcos bajos y balcones, sin entrada, \$ 4; palcos de cauzuela, sin entrada, \$ 3; sillones de platea, con entrada, \$ 2; sillones de platea, con entrada, \$ 1; tertulias con entrada, \$ 0.50; de cauzuela, \$ 0.40; de cauzuela, \$ 0.30; de cauzuela, \$ 0.20; de cauzuela, \$ 0.10.

POLITEAMA

Compañía cómico-dramática de Gerónimo Podestá.

Hoy miércoles 14, a las 9 p. m.: CALIBO DE PERNA; LA CASA ENCANTADA; LA MADRUGADA.

Precios de las localidades: Por Sociedades: Palcos bajos y balcones, sin entrada, \$ 1.00; sillones de platea, con entrada, \$ 0.50; tertulias con entrada, \$ 0.40; de cauzuela, \$ 0.30; de cauzuela, \$ 0.20; de cauzuela, \$ 0.10.

TEATRO DE VERANO

(Parque Urbano)

Compañía de zarzuela española dirigida por el primer actor Antonio Alonso.

Hoy miércoles 14, a las 6 p. m.: LOS NIÑOS LLORONES. De noche, a las 9 y 10 p. m.: LA BUENA SOMBRA; LA VENDEDORA DE LA CZARINA.

Precios por secciones: Palcos sin entrada, \$ 0.80; Platea con entrada, \$ 0.20; Entrada general, \$ 0.10.

TEATRO COLON

Compañía dramática uruguaya de la Escuela Experimental—Función los martes, jueves, sábados y domingos.

Precios de las localidades: Palcos con 6 entradas, \$ 2.50; Sillon con entrada, \$ 0.16; Tertulia la fila, \$ 0.40; 10 otros fillos, \$ 0.20; Lunetas de cauzuela con entrada, \$ 0.15; Lunetas de cauzuela, \$ 0.05; Entrada general, \$ 0.10.

CANINO

Espectáculos de variedades—Función todas las noches, con variados programas.

Precios de las localidades: Palcos grilles, sin entrada, \$ 3.00; Palcos grilles, con entrada, \$ 2.00; Sillon de platea con entrada, \$ 0.60; tertulia la fila, \$ 0.40; 10 otros fillos, \$ 0.20; Lunetas de cauzuela con entrada, \$ 0.15; Lunetas de cauzuela, \$ 0.05; Entrada general, \$ 0.10.

ROYAL

Espectáculos de variedades.—Función todas las noches, con variados programas.

Precios de las localidades: Palcos grilles, sin entrada, \$ 3.00; Palcos grilles, con entrada, \$ 2.00; Sillon de platea con entrada, \$ 0.60; tertulia la fila, \$ 0.40; 10 otros fillos, \$ 0.20; Lunetas de cauzuela con entrada, \$ 0.15; Lunetas de cauzuela, \$ 0.05; Entrada general, \$ 0.10.

CORRESPONDENCIA A SALIR

Cabo Santa María, argentino, para Buenos Aires, saldrá hoy a las 10 p. m.

London, argentino, para Buenos Aires, saldrá hoy a las 7 p. m.

Madrid, argentino, para Buenos Aires, saldrá hoy a las 10 p. m.

Rio Uruguay, argentino, para Buenos Aires, saldrá hoy a las 10 p. m.

Ciudad de Milano, italiano, de Buenos Aires, para Santos, Dakar, Nápoles y Génova, saldrá el 14 del corriente.

Correspondencia: Recomendada, 2 p. m. del día 13; Ordinaria, 3 p. m. del día 13.

Blücher, alemán, para Rio de Janeiro, L'Esbo, Vigo, Southampton, Boulogne y Hamburgo, saldrá el 16 del corriente.

Correspondencia: Recomendada, 8 p. m. del día 13; Ordinaria, 9 p. m. del día 13.

Avon, inglés, para Santos, Rio de Janeiro, Bahia, Pernambuco, Santa Viciencia y Madeira, saldrá el 16 del corriente.

Correspondencia: Recomendada, 2 p. m. del día 13; Ordinaria, 3 p. m. del día 13.

Duca di Genova, italiano, de Buenos Aires, para Rio de Janeiro, Barcelona y Génova, saldrá el 17 del corriente.

Correspondencia: Recomendada, 2 p. m. del día 13; Ordinaria, 3 p. m. del día 13.

Toscana, italiano, de Buenos Aires, para Santos, Dakar, Palermo y Nápoles, saldrá el 20 del corriente.

Correspondencia: Recomendada, 2 p. m. del día 13; Ordinaria, 3 p. m. del día 13.

Luisiana, italiano, de Buenos Aires, para Rio de Janeiro, Dakar, Nápoles y Génova, saldrá el 21 del corriente.

Correspondencia: Recomendada, 2 p. m. del día 13; Ordinaria, 3 p. m. del día 13.

Regina Elena, italiano, para Dakar, Barcelona y Génova, saldrá el 24 del corriente.

Correspondencia: Recomendada, 3 p. m. del día 13; Ordinaria, 4 p. m. del día 13.

NOTAS.—Hasta nuevo aviso se cerrará un negocio para la salida de Argentina a las 9 p. m. los días de Noviembre de Mayo inclusive, la correspondencia para Chile y demás países del Pacífico hasta Colombia, se encajara a destino por vía

BUENOS AIRES los días lunes, miércoles y sábados.

Horas de cierre de valijas: 3.45 p. m.—La de Bolivia por vía Buenos Aires (Uruguay) los jueves.—Horas de cierre de valijas: 3.45 p. m.—La de Asunción y Corumbá por vía Buenos Aires (Uruguay), los días miércoles y sábados.—Horas de cierre de valijas: 3.45 p. m.—La de Córdoba y Uruguayana por vía terrestre, los martes, jueves y sábados.—Horas de cierre de valijas: 3.45 p. m.—La de Bagé, los viernes días y horas.—La correspondencia depositada en el quiosco de Última Hora (Adriana) va fuera de valija y es encajada a su destino en la misma forma.—La Oficina de Última Hora (Adriana) está habilitada para el servicio de correspondencia ordinaria.—Las valijas recomendadas se cierran con una hora de anticipación a la hora para el cierre de ordinaria.—Con tres días de anticipación a la salida de los vapores se fijan en los pizarrones del Correo Central las escalas que efectuará y la hora definitiva del cierre de valijas, en Central y en las Sucursales Terrestres y Boleas.—Del mismo modo se anuncian las suspensiones de salidas.

AVISOS ECONÓMICOS

Hasta 20 palabras, a \$ 0.30 por tres publicaciones

El que quiera realizar cualquier operación rápidamente, le anuncie en esta sección

Avisos de una línea: \$ 0.10 por tres publicaciones

MAESTRIA francesa, escuela francesa en tres meses. Clase general casa particular. Precio moderado. Escribir Uruguay 1141, Librería Oriental. En-12.

CHACRA próxima Canal Zabala 50 hectáreas—facilidades—Canelones 2247.

DINERO. Se facilita sobre casas 6 campos en hipotecas cualquier suma. Reserva. Contabilidad rápida. Bidart, Jackson 1123, al lado Rivera. 1828Ent.

PARA ESCRITORES.—Se alquilan piezas—Piedras 441. 1828Ent.

COCINERA con recomendación, se necesita. Buenos Aires 278. 1828Ent.

VENDESE chalet, 2 piezas, vestíbulo, galería. Todo de primer orden, entre Boulevard y Parque Urbano. Razón: Bar La Siñelaco, Samayá 118. Facilidades. 1828Ent.

HIPOTECAS.—Tengo diversas partidas de dinero para colocar sobre fincas 6 campos al 9 o 12.—Bédoulet Jentsch, YI 1619. 5229-b.n.o.

BLASAS, variadísimo surtido—precios imposibles. Bellores recién recibidos. Correa Luna Hnos., J. C. Gómez 1332. 1828Ent.

LUTOS, nuestra casa es especial en cachemires, bengalinas y crepones. Correa Luna Hnos., J. C. Gómez 1332. 1828Ent.

CORTINAS Y COLCHAS DE TEL tenemos la variedad más grande que haya en plaza. Correa Luna Hnos., J. C. Gómez 1332. 1828Ent.

MOSQUETEROS sistema Correa Luna, comodidad, elegancia, economía. Correa Luna Hnos., Juan C. Gómez 1332. 1828Ent.

TRAJES para baño, desde los precios más bajos. Blanco, púrpura, azul. Correa Luna Hnos., J. C. Gómez 1332. 1828Ent.

SE NECESITA cocinera para matrimonio solo, en Portland. Tratar Brasoni y Lascano, 18 de Julio esquina Andes. 178Ent.

ZAPATILLAS para baño, un completo surtido a precios muy bajos. Correa Luna Hnos., J. C. Gómez 1332. 1828Ent.

GORRAS Y CAPAS para baño gran variedad de estilos y colores. Correa Luna Hnos., J. C. Gómez 1332. 1828Ent.

CRISTAL DE ROCA—Jarritos de aluminio a 0.25—se graban nombres gratis enseguida—Tercera plaza Ramírez y Curru. 1828Ent.

ALBERTO E. MAGARISSON—Despachante de Aduanas, trasladó su escritorio a la calle 25 de Agosto 268-270. 1828Ent.

DESEAN ALQUILAR casa de altos y bajos o dos juntas, de cinco habitaciones con, más o menos, si fuera posible con jardín. Tren de 0.81 a 0.66. Alquiler máximo setenta y ocho. Datos Rincón 425. Urgente. 1828Ent.

EXPRESO MAGARISSON trasladó su oficina a la calle 25 de Agosto 268-270. 1828Ent.

MOTOCICLA A VAPOR con muy poco uso se vende de \$ 5 y 20 El P. Informes Zanl y Ca., Cerrito 591. 1028Ent.

CONSTRUYENDO casas sólidas, elegantes, precios módicos, planos, gratis. Camilo al Cerro 163, Velveder. 1028Ent.

DINERO en valsa se facilita con buena garantía a 10 meses y amortización mensual. Bidart, Jackson 1123 y Rivera. 91-Ent.

PUNTA DEL ESTE—Hotel Espinola, Bella Vista, excelente cocina, confort, higiene, 2.50 diarios, todo comprendido. Informes, Avenida La Paz 1622. 46-Ent.

ALIMARIOS cocina, mesas, bancos, hambreras, calderas, cacerías, sillones, rejillos, bombos, respaldos, cubiertos, juguetes. Gran Bazar Enciclopédico, Avenida La Paz 1622. 47-Ent.

URGENTE deseo alquilar casa para corta familia. Por carta a Z. esta administración. 5005.

CASA-QUINTA, se vende, Larrañaga 260. Ocurrir Piedras 439. 2-Ent.

VXNDSE una caba lechera con cría 6 sin ella. Reducto 207. 5713-Febr.

VITRINAS Y MOSTRADORES en perfecto estado se venden en la casa Castilla, calle Bartolomé Mitre-entre Sarandí y Buenos Aires. 4728-Ent.

REINIAS (QUEBRADURAS)—Se curan radicalmente mediante el Braguer Regular. Fajas para hombres y señoras.—Porta Hnos.—Buenos Aires 404 n.º.

HERMOSA CASA-QUINTA en Morón, se alquila, a 160 metros del Hipódromo, con 11 hermosas habitaciones, dos cuartos de baño, con servicio de agua caliente, gran cocina económica, varias piezas de servicio, instalación completa de luz eléctrica y artefactos, jardín, árboles frutales, etc. de Videla, 6 Castromanni, etc. Calle Sotelo de Urbana, número 15. Tratar: Banco de Cobranza. 3778-b.n.o.

LABORATORIO DE ANALISIS.—Doctores profesores doctores Scoceria y Caffera. Arapay 302, entre 18 de Julio y San José. Análisis químicos, químicos, microscópicos, bacteriológicos y biológicos. (Resolución de Vidal, 6 Castromanni, etc.). Exámenes de fisiología. Análisis comerciales e industriales a cargo del Profesor de Micrología de la Escuela Nacional de Comercio. Paralelo 500 con Cayetano Rical. Montevideo. P-n-o.

PANTIRON—Comprende un Rincón. Por carta 6 personalmente. Lavalleja 1990. 6155-b.n.o.

HUMEDAD EN LAS PAREDES.—Juan A. Barofio, calle Durazno 1159. Teléfono. La Uruguaya N.º 775 (Córdoba) 1834-pta.

PINTURA, blanqueos y refacciones de casas. Pidan precios, Paysandú 1747. 4808Ent.

SELLOS POSTALES INUTILIZADOS: Se venden Agencia "Publicidad", Juan C. Gómez 1386. h.n.o.

PROFESIONALES

ABOGADOS

JACINTO CASARAVALLA Y JUAN ANDRÉS RAMÍREZ—Abogados—Estudio: Rincón N.º 461. 255-pta.

ANTONIO M. PITALLUGA—Abogado. Estudio: Sarandí 441. 726-pta.

CARLOS M. GUZMÁN—Estudio: 28 de Mayo 200. 3214-pta.

ESCRIBANIA DEL DOCTOR EDUARDO ROUBAUD, Sarandí 316. Casa particular: Avenida La Paz 1110. Teléfono. La Uruguaya 2251. 3214-pta.

DOCTORES JOAQUÍN SILVÁN FEINANDÉZ Y JUAN P. RAMÍREZ.—Abogados.—Han establecido su estudio en la calle Rincón N.º 425, habiendo cargo al que perteneció al doctor José Pedro Ramírez. 2965pta.

JOSE HUERTA GOYENA Y CARLOS VAZ FERREIRA—Abogados—15 de Julio N.º 1084. 4196-pta.

EDUARDO ACEVEDO.—Ha trasladado su estudio a la calle Treinta y Tres número 280. 4196-pta.

DOCTOR GABRIEL TERRA.—Ha trasladado su estudio a la calle Zabala N.º 2485 (n.º). 223-pta.

BLANCO ACEVEDO, PABLO.—Abogado.—Treinta y Tres 1389. 3303-pta.

PEDRO MANINI ROS.—Ha reabierto su estudio de abogado, Colonia 1060. 412-pta.

FEDERICO ESCALADA—Abogado.—Tiene su estudio en la calle Rincón N.º 420, entre N.º 21a, entre Misiones y Zabala. Horas: de 10 a 12 m. y de 1 y 2 a 4 p. m. Teléfono: La Uruguaya 1115 (Central). 430-pta.

SEBASTIAN PUPPO—Abogado.—Estudio: Rincón 683.—Domicilio: Colonia N.º 1082. 1967Dlc.

ARQUITECTOS

RUIZ NADAL Y GALETTI—Arquitectos contratistas. Oficina: Calle Río Negro n.º 1445, esq. Mercedes. Teléfono: La Uruguaya 690 (Central). 2342pta.

ARTEAGA, MARTORELL Y LASALA—Arquitectos-ingenieros. Albariz 1312. Teléfono: Uruguaya 1504 (Central). 2476-pta.

ACOSTA Y LARA Y GUERRA—Arquitectos-ingenieros.—CAYETANO CARVALLO—Ingeniero.—Han trasladado su estudio a la calle Barrios N.º 1314, nueva numeración. Proyectos, dirección y ejecución de obras, peritajes, tasaciones, proyectos y construcciones en cemento armado. 280-pta.

C. LERENA JUANICO Y R. LERENA ACEVEDO—Arquitectos.—Plaza Libertad 1142.—Teléfono 2657, Central. 4193-pta.

ELIZABETH BOIX.—Arquitecta.—Ha trasladado su estudio a la calle Colonia 1159. Teléfono "La Uruguaya" 1581. Córdoba. 4391-pta.

CONTADORES

CELESTINO J. RISSO—Contador Público. Transcripción de juicios sucesorios, particiones y asuntos comerciales. Bartolomé Mitre 1558. 4055pta.

DENTISTAS

JOHN K. BURNETT Y S. SARTORI—Cirujanos-dentistas.—Sistema americano—Sarandí 582.—Plaza Matriz.—Teléfono: Uruguaya 1582. 1810-pta.

ANGEL GUERRA, BONAYA Y CARLEVARO—Cirujanos-dentistas.—Consultas de 8 a. m. a 5 p. m.—Calle Arapay número 1396, esquina Colón. 2776-pta.

EMILIO FERRARI—Cirujano-dentista.—Jefe de Clínica Odontológica del Hospital Maciel.—Consultas de 9 a 11 a. m. y de 2 a 5 p. m. Sarandí 535. 3218pta.

ERNESTO CARDELLINO—Dentista.—Jefe de Clínica del Hospital de Niños.—Consultas: de 2 a 5 p. m.—Sarandí 1049. 3212pta.

TORRANO HERMANOS—Cirujanos-dentistas.—Especialistas en extracciones sin dolor y trabajos en oro. Ronday 1641, esquina Orillas del Plata. N.º 1-PB2.

ESCRIBANOS

ANTONIO H. PEREIRA Y JOAQUÍN BEQUENA Y BERNAL—Han trasladado su oficina a la calle Treinta y Tres N.º 1460, esquina 25 de Mayo. 3502-pta.

PEDRO B. PINTO—Escribano—Registro de hipotecas, la sección. Juan Carlos Gómez 48. 3315-pta.

INGENIEROS

ERNESTO J. MULLIN—Ingeniero arquitecto. Se ocupa de construcciones en general y Terra.—Teléfono: N.º 357 (Aguada). 3301-pta.

EMPRESA CONSTRUCTORA DE MAINTENIMIENTO, dirigida por el ingeniero arquitecto Americo E. Maini. Profesor de construcción de la Facultad de Matemáticas, ha trasladado su estudio a la calle Ciudadela 1274. Edificios con estructuras metálicas. Construcciones en general. Proyectos, direcciones, peritajes, etc.—Teléfono: Uruguaya 2515 (Central). 5894-pta.

G. FOERSTER

INGENIERO CONSULTOR MECANICO ELECTRICISTA CALLE DEFENSA 929

Horas de consulta: de 2 a 3 p. m. Proyectos y estudios técnicos.—Dirección de instalaciones en fábricas, talleres, hospitales, etc.

MÉDICOS

DOCTOR RAFAEL SCHIAFFINO—Médico-cirujano.—Consultas: de 1 a 3 p. m. menos Jueves y días festivos.—Calle Buenos Aires N.º 432. 2866-pta.

DOCTOR A. VAZQUEZ BARRIEN—Oculista.—Calle Andes 1212 (antes 234). Consultas: de 2 a 5 p. m., excepción los Jueves y festivos. 3720-pta.

ARTURO LUSSIG—Medicina general y de niños. Cerrito 618 n.º.—Consultas de 2 a 12 m., menos Jueves y días festivos. 632-pta.

DOCTOR ALBERTO D. ROLDAN—Interno del Sanatorio "Luz y Vida" y Jefe de Clínica del Hospital Maciel. Ha abierto su consultorio en la calle Mercedes 1166. Teléfono Uruguaya 109 Córdoba. Consultas de 2 a 4 p. m. 1861-pta.

DOCTOR ANTONIO CARLUZZO—Se dedica exclusivamente a las enfermedades de niños. Consultas todos los días, de 2 a 4 p. m., excepto los Jueves. La Uruguaya 699-pta.

Clínica Genito Urinaria

Dres. CUENCA Y LAMAS Y FOSSATI.—Consultas de 10 a 12 m., de 2 a 4 y 8 a 10 p. m.—Domingos y días festivos de 8 a 11 a. m.—Policlinica Vieja 659 esquina R. Mitre.—Teléfono Uruguaya 2619, Central. 12-pta.

DOCTOR MARIO ARTAGAVEYIA—Médico-cirujano, Jefe de Clínica del Hospital Maciel.—Ha abierto su consultorio en la calle 25 de Mayo N.º 682.—Consultas: de 2 a 4 p. m.—Teléfono: La Uruguaya 2656 (Central). 3819-pta.

DOCTOR MARIO ROSSI—Jefe de Clínica Quirúrgica del Hospital Maciel.—Consultas de 1 a 2 a 2 1/2 p. m., excepto Jueves y días festivos. Calle Cerrito 526 (esquina nueva).—Teléfono: La Uruguaya 1461 (Central). 3007-pta.

DOCTOR MANUEL QUINTELA—Oficina y gabinete.—Consultas todos los días, menos los Jueves y días festivos, de 1 a 3 p. m. Uruguay 523. 590-pta.

DOCTOR JUAN C. BRITO DEL PINO—Especialista en las enfermedades de oído, nariz y garganta.—Ha reabierto su consultorio en la calle Mercedes 1162, esq. Rondeau. Consultas: de 2 a 4 p. m., todos los días hábiles. 4707-pta.

DOCTOR RUCKER—Médico, consultó en la Facultad de Medicina de París. Consultas de 1 y 2 a 4. Jueves y festivos exceptados. 25 de Mayo 689.

MARTIRENE JOSE—Médico-cirujano de niños. Se ocupa también de las enfermedades de oído, nariz y garganta en los niños. Consultas: lunes, miércoles y viernes, de 1 a 3 p. m. 11419. 1729-pta.

DOCTOR PEDRO J. MARTINO—Especialista en las enfermedades de los oídos, nariz y garganta.—Colonia 1119. 16-pta.

DOCTOR JUSTO A. TRIAY—Médico-cirujano.—Consultas de 1 a 2 a 3. Sierra 5a. (Aguada). Teléfono: La Uruguaya 1309 (Córdoba). 4183pta.

DOCTOR CARLOS P. COLISTRO—Médico-cirujano.—Consultas de 1 a 3, excepto Jueves y días fest

Ponce de León y Dutra

EL VIERNES 10 del corriente a las 3 de la tarde

En nuestro local: Rondeau 1908 esquina Lima.

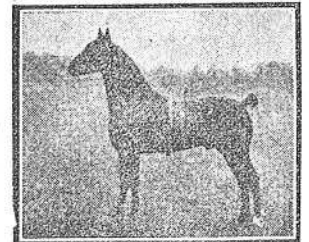

Rematamos un soberbio lote de: 20 potreros, (especiales), 14 potreros, 6 yeguas, 3 caballos. Procedentes de la República Argentina, animales muy sobresalientes. Se pueden ver el jueves.

148-En.16.

PONCE DE LEÓN Y DUTRA

En nuestro Local

AVENIDA GENERAL RONDEAU 1908 esq. LIMA

El Jueves 15

a las 2 1/2 de la tarde

PLANTAS DE ADORNO

Gran variedad de plantas de adorno, del acreditado establecimiento "Bernardo T. Pereira".

Rosales, acacias, hortensias, Hidranteas, etc., etc.

La mayor parte en plena floración.

Ventas al contado. La entrega al día siguiente del remate. 147-En.15.

Jaime Maeso

De una soberbia propiedad de bajos y altos. Algo regio como es muy difícil encontrar. Debe visitarse para poder apreciarla en todos sus detalles. Imposible describir cuantas bondades encierra. No hay un detalle que no contemple la moderna edificación.

Hay en ella lujo, confort, mucha luz y aire y bondad absoluta en los materiales empleados en su edificación. En su conjunto es un soberbio edificio, que todo el que lo visite saldrá encantado.

Tiene espléndido frente a la calle Constituyente números 1816 y 1818, entre las de Gaboto y Yaro, precisamente en su mejor altura.

EL DOMINGO 18 del corriente Enero a las 5 de la tarde, vendrá esta hermosa propiedad compuesta los bajos de 8 espaciosas piezas, muy bien pintadas y decoradas, tres piezas más de altos para servicio, cancel de 3 hojas, cuarto de baño, despensa, cocina, tres patios, w. c., vidrieras y claraboyas independientes de los altos, gas, luz eléctrica, excusado con baño maestro, arriños pagos y parte a cobrar. Los altos tienen gran balcón de invierno y verano, 8 piezas y 2 más de alto, soberbio patio con claraboya, magníficos corredores con galerías de cristales. Imposible sería describir uno a uno todos los detalles valiosos que prestan y valorizan esta propiedad y por eso pido que la visiten todos los días de 9 a. m. en adelante, pudiendo asegurar que en su construcción, se han empleado las mejores materiales, que su tirantería de hierro, con bovedilla planas y que su gran frente de 10 mts. 74 cts.

Hay una oferta de 180 pesos mensuales por las 2 casas, pero se ha preferido dejarla desocupada para que el comprador disfrute de ella o la alquila sacando magnífico interés del capital empleado. Títulos buenos. Darán de 500 pesos.

166-En.18.

M. García de Zúñiga

Judicial

Al mejor postor. El Miércoles 23 del corriente a las 2 p. m. frente a la Bolsa de Comercio. De una chacra de 15 hectáreas 3672 m. 362 d. sita en Piedras Blancas, con 472 m. frente al Nor-Oeste sobre camino vecinal y 163 m. 80 c. frente también a otro camino vecinal, lindando con las chacras del general de León y Luis Bottaro.

EDICTO.—Por disposición del señor Juez de lo Civil e Intendado de primer turno, doctor don Luis María Gil, dictada en los autos caratulados "Juan y Antonio Panizza contra Juan F. Tojeiro, Elección de hipoteca", se hace saber al público: que el día 28 del corriente mes y año, a las 2 p. m., frente a la Bolsa de Comercio, se procederá por el martillero don Manuel García de Zúñiga, asistido del alguacil y actuando del Juzgado, a la venta en remate público y al mejor postor, de dos fracciones de terreno con el alambrado y las mejoras existentes, situadas en el paraje conocido por Piedras Blancas, jurisdicción de este departamento y son las designadas con los números 4 y 5 del plano levantado por el agrimensor don Marcos Barbot, en Septiembre de 1895 y se componen la número 4: de un área superficial de 8 hectáreas, 1132 metros, 48 decímetros cuadrados, con 257 metros, 70 centímetros de frente al Noroeste al camino vecinal, igual extensión en el fondo, por donde linda con propiedad del general de León, hoy su sucesor; 317 metros, 60 centímetros en el lado Noroeste, lindando con la fracción cinco, que se deslindará; y 312 metros 30 centímetros en el Suroeste, con la fracción número 3 de propiedad del señor Tojeiro, hoy Dolores O. Leary y la número 5 encierra una superficie de 7 hectáreas, 2439 metros y 74 decímetros, y tiene 214 metros 30 centímetros de frente también al Noroeste al camino vecinal; 346 metros, 70 centímetros en el costado Noroeste, lindando con don Luis Bottaro; 317 metros 60 centímetros en el Suroeste, con la fracción 4, ya descripta; y al fondo al Suroeste, tiene una línea de 45 metros 40 centímetros que lindan con el mismo señor de León y más un martillo saliente compuesto de 31 metros de ancho por 163 metros 90 centímetros, que hacen también frente a otro camino vecinal. Se previene: 1.º Que el mejor postor deberá pagar el 10 por ciento de su oferta, en el acto de ser aceptada y en garantía de la misma; 2.º Que los títulos

los y demás antecedentes se encuentran en la Oficina Actuarial, calle Rincón 472, a disposición de los interesados. Se hace constar que ha sido habilitada la feria mayor, a los efectos de la publicación del remate de la referencia. — Montevideo, Enero 12 de 1914.—Patricio Pereira, actuante.

Domicilio del martillero: Orillas del Plata 1204, esquina Cuareim.

165-En.23.

Alfredo Echevarría

Banco de Cobranzas, L. y Anticipos

¡A grandes plazos!

El domingo 18 de Enero a las 4 p. m.

70 SOLARES DE PORVENIR

Artigas y Boulevard de Propios

(Quinta Sucesión Delnechi)

Con frentes a Camino Artigas macadamizado y a 100 metros del

CAMINO MILLAN

¡\$ 5, 6, 7 y 8 por mes!

Linda altura, lindo panorama,

buena oportunidad

Hermosas quintas - Lindos chalets

Eléctricos a un paso

Eléctricos gratis—Uruguay y Florida a

las 3 p. m.

Planos e informes—Sección Ventas del

Banco de Cobranzas, Sarandí 402.

25-En.18.

Alfredo Echevarría

Banco de Cobranzas, L. y Anticipos

¡A Grandes Plazos!

El Domingo 25 Enero a las 4 p. m.

En LOS POCITOS

38 PRIVILEGIADOS

BOULEVARD ESPAÑA

Artigas, Berro y Cololó

A 50 METROS DE LA

Hermosa Rampla Pocitos

y Avenida Brasil

¡\$ 20, 30 y 40 POR MES!

Agua, Salud y Encantos

Allí está todo hecho

Es el gran balneario Montevideano

Rampas, Boulevares y Avenidas

HA SIDO, ES Y SERA

La playa más atrayente y aristocrática

¡\$ 20, 30 y 40 POR MES!

Planos e informes: Sección Ventas del

Banco de Cobranzas L. y Anticipos.

145 En. 25.

José Pazos

JUDICIAL

De una espléndida fracción de terreno con casa, árboles frutales y plantas de muchas clases.—Todo cultivado en su tamaño y forma como para formar una buena quinta.—Ubicación de lo mejor, que se puede pedir, con frente a la calle Gil, empotrada, lindando con la casa señalada con el número 10, entre las calles Agraciada y Uruguayana, con los tranvías en ambas esquinas.

EL DOMINGO 18 del corriente a las 5 de la tarde y en el lugar de su ubicación, procederá a la venta de este terreno y sus mejoras, de acuerdo con el siguiente:

EDICTO.—Por disposición del señor Juez letrado de lo civil e Intendado de tercer turno, doctor don Wenceslao Regules, por licitación pública, dictada en los autos caratulados "Banco de Cobranzas contra Manuel B. Comesaña, Elección de hipoteca", se hace saber al público que el día veintisiete del corriente mes y año, a las 4 y 1/2 de la tarde y en el lugar de su ubicación, se procederá por el martillero don Vicente Adami, asistido del

Actuario y Alguacil del Juzgado, a la venta de los inmuebles situados en esta ciudad con las construcciones en ellos existentes y demás mejoras, que a continuación se detallan: Primero: Tres solares de terreno señalados con los números cinco, seis y ocho, en el plano levantado en Octubre de mil novecientos nueve por el agrimensor don Carlos Morador y Pitero y los cuales solares se deslindan así: El solar número cinco se compone de doscientos tres metros, ochenta decímetros cincuenta centímetros, y tiene siete metros setenta y cinco centímetros de frente al Norte a la Avenida General Garibaldi; veintiseis metros al Este, que por ser esquina son también de frente a la calle Porongos; veintiseis metros setenta centímetros al Oeste, con la casa señalada con el número cuatro, y el solar número ocho, que se compone de doscientos tres metros, ochenta decímetros cincuenta centímetros, y tiene siete metros setenta y cinco centímetros de frente al Norte a la Avenida General Garibaldi; veintiseis metros al Este, que por ser esquina son también de frente a la calle Porongos; veintiseis metros setenta centímetros al Oeste, con la casa señalada con el número cuatro, y el solar número seis, que se compone de doscientos tres metros, ochenta decímetros cincuenta centímetros, y tiene siete metros setenta y cinco centímetros de frente al Norte a la Avenida General Garibaldi; veintiseis metros al Este, que por ser esquina son también de frente a la calle Porongos; veintiseis metros setenta centímetros al Oeste, con la casa señalada con el número cuatro, y el solar número siete, que se compone de doscientos tres metros, ochenta decímetros cincuenta centímetros, y tiene siete metros setenta y cinco centímetros de frente al Norte a la Avenida General Garibaldi; veintiseis metros al Este, que por ser esquina son también de frente a la calle Porongos; veintiseis metros setenta centímetros al Oeste, con la casa señalada con el número cuatro, y el solar número ocho, que se compone de doscientos tres metros, ochenta decímetros cincuenta centímetros, y tiene siete metros setenta y cinco centímetros de frente al Norte a la Avenida General Garibaldi; veintiseis metros al Este, que por ser esquina son también de frente a la calle Porongos; veintiseis metros setenta centímetros al Oeste, con la casa señalada con el número cuatro, y el solar número nueve, que se compone de doscientos tres metros, ochenta decímetros cincuenta centímetros, y tiene siete metros setenta y cinco centímetros de frente al Norte a la Avenida General Garibaldi; veintiseis metros al Este, que por ser esquina son también de frente a la calle Porongos; veintiseis metros setenta centímetros al Oeste, con la casa señalada con el número cuatro, y el solar número diez, que se compone de doscientos tres metros, ochenta decímetros cincuenta centímetros, y tiene siete metros setenta y cinco centímetros de frente al Norte a la Avenida General Garibaldi; veintiseis metros al Este, que por ser esquina son también de frente a la calle Porongos; veintiseis metros setenta centímetros al Oeste, con la casa señalada con el número cuatro, y el solar número once, que se compone de doscientos tres metros, ochenta decímetros cincuenta centímetros, y tiene siete metros setenta y cinco centímetros de frente al Norte a la Avenida General Garibaldi; veintiseis metros al Este, que por ser esquina son también de frente a la calle Porongos; veintiseis metros setenta centímetros al Oeste, con la casa señalada con el número cuatro, y el solar número doce, que se compone de doscientos tres metros, ochenta decímetros cincuenta centímetros, y tiene siete metros setenta y cinco centímetros de frente al Norte a la Avenida General Garibaldi; veintiseis metros al Este, que por ser esquina son también de frente a la calle Porongos; veintiseis metros setenta centímetros al Oeste, con la casa señalada con el número cuatro, y el solar número trece, que se compone de doscientos tres metros, ochenta decímetros cincuenta centímetros, y tiene siete metros setenta y cinco centímetros de frente al Norte a la Avenida General Garibaldi; veintiseis metros al Este, que por ser esquina son también de frente a la calle Porongos; veintiseis metros setenta centímetros al Oeste, con la casa señalada con el número cuatro, y el solar número catorce, que se compone de doscientos tres metros, ochenta decímetros cincuenta centímetros, y tiene siete metros setenta y cinco centímetros de frente al Norte a la Avenida General Garibaldi; veintiseis metros al Este, que por ser esquina son también de frente a la calle Porongos; veintiseis metros setenta centímetros al Oeste, con la casa señalada con el número cuatro, y el solar número quince, que se compone de doscientos tres metros, ochenta decímetros cincuenta centímetros, y tiene siete metros setenta y cinco centímetros de frente al Norte a la Avenida General Garibaldi; veintiseis metros al Este, que por ser esquina son también de frente a la calle Porongos; veintiseis metros setenta centímetros al Oeste, con la casa señalada con el número cuatro, y el solar número dieciséis, que se compone de doscientos tres metros, ochenta decímetros cincuenta centímetros, y tiene siete metros setenta y cinco centímetros de frente al Norte a la Avenida General Garibaldi; veintiseis metros al Este, que por ser esquina son también de frente a la calle Porongos; veintiseis metros setenta centímetros al Oeste, con la casa señalada con el número cuatro, y el solar número diecisiete, que se compone de doscientos tres metros, ochenta decímetros cincuenta centímetros, y tiene siete metros setenta y cinco centímetros de frente al Norte a la Avenida General Garibaldi; veintiseis metros al Este, que por ser esquina son también de frente a la calle Porongos; veintiseis metros setenta centímetros al Oeste, con la casa señalada con el número cuatro, y el solar número dieciocho, que se compone de doscientos tres metros, ochenta decímetros cincuenta centímetros, y tiene siete metros setenta y cinco centímetros de frente al Norte a la Avenida General Garibaldi; veintiseis metros al Este, que por ser esquina son también de frente a la calle Porongos; veintiseis metros setenta centímetros al Oeste, con la casa señalada con el número cuatro, y el solar número diecinueve, que se compone de doscientos tres metros, ochenta decímetros cincuenta centímetros, y tiene siete metros setenta y cinco centímetros de frente al Norte a la Avenida General Garibaldi; veintiseis metros al Este, que por ser esquina son también de frente a la calle Porongos; veintiseis metros setenta centímetros al Oeste, con la casa señalada con el número cuatro, y el solar número veinte, que se compone de doscientos tres metros, ochenta decímetros cincuenta centímetros, y tiene siete metros setenta y cinco centímetros de frente al Norte a la Avenida General Garibaldi; veintiseis metros al Este, que por ser esquina son también de frente a la calle Porongos; veintiseis metros setenta centímetros al Oeste, con la casa señalada con el número cuatro, y el solar número veintiuno, que se compone de doscientos tres metros, ochenta decímetros cincuenta centímetros, y tiene siete metros setenta y cinco centímetros de frente al Norte a la Avenida General Garibaldi; veintiseis metros al Este, que por ser esquina son también de frente a la calle Porongos; veintiseis metros setenta centímetros al Oeste, con la casa señalada con el número cuatro, y el solar número veintidós, que se compone de doscientos tres metros, ochenta decímetros cincuenta centímetros, y tiene siete metros setenta y cinco centímetros de frente al Norte a la Avenida General Garibaldi; veintiseis metros al Este, que por ser esquina son también de frente a la calle Porongos; veintiseis metros setenta centímetros al Oeste, con la casa señalada con el número cuatro, y el solar número veintitres, que se compone de doscientos tres metros, ochenta decímetros cincuenta centímetros, y tiene siete metros setenta y cinco centímetros de frente al Norte a la Avenida General Garibaldi; veintiseis metros al Este, que por ser esquina son también de frente a la calle Porongos; veintiseis metros setenta centímetros al Oeste, con la casa señalada con el número cuatro, y el solar número veinticuatro, que se compone de doscientos tres metros, ochenta decímetros cincuenta centímetros, y tiene siete metros setenta y cinco centímetros de frente al Norte a la Avenida General Garibaldi; veintiseis metros al Este, que por ser esquina son también de frente a la calle Porongos; veintiseis metros setenta centímetros al Oeste, con la casa señalada con el número cuatro, y el solar número veinticinco, que se compone de doscientos tres metros, ochenta decímetros cincuenta centímetros, y tiene siete metros setenta y cinco centímetros de frente al Norte a la Avenida General Garibaldi; veintiseis metros al Este, que por ser esquina son también de frente a la calle Porongos; veintiseis metros setenta centímetros al Oeste, con la casa señalada con el número cuatro, y el solar número veintiseis, que se compone de doscientos tres metros, ochenta decímetros cincuenta centímetros, y tiene siete metros setenta y cinco centímetros de frente al Norte a la Avenida General Garibaldi; veintiseis metros al Este, que por ser esquina son también de frente a la calle Porongos; veintiseis metros setenta centímetros al Oeste, con la casa señalada con el número cuatro, y el solar número veintisiete, que se compone de doscientos tres metros, ochenta decímetros cincuenta centímetros, y tiene siete metros setenta y cinco centímetros de frente al Norte a la Avenida General Garibaldi; veintiseis metros al Este, que por ser esquina son también de frente a la calle Porongos; veintiseis metros setenta centímetros al Oeste, con la casa señalada con el número cuatro, y el solar número veintiocho, que se compone de doscientos tres metros, ochenta decímetros cincuenta centímetros, y tiene siete metros setenta y cinco centímetros de frente al Norte a la Avenida General Garibaldi; veintiseis metros al Este, que por ser esquina son también de frente a la calle Porongos; veintiseis metros setenta centímetros al Oeste, con la casa señalada con el número cuatro, y el solar número veinintinueve, que se compone de doscientos tres metros, ochenta decímetros cincuenta centímetros, y tiene siete metros setenta y cinco centímetros de frente al Norte a la Avenida General Garibaldi; veintiseis metros al Este, que por ser esquina son también de frente a la calle Porongos; veintiseis metros setenta centímetros al Oeste, con la casa señalada con el número cuatro, y el solar número treinta, que se compone de doscientos tres metros, ochenta decímetros cincuenta centímetros, y tiene siete metros setenta y cinco centímetros de frente al Norte a la Avenida General Garibaldi; veintiseis metros al Este, que por ser esquina son también de frente a la calle Porongos; veintiseis metros setenta centímetros al Oeste, con la casa señalada con el número cuatro, y el solar número treinta y uno, que se compone de doscientos tres metros, ochenta decímetros cincuenta centímetros, y tiene siete metros setenta y cinco centímetros de frente al Norte a la Avenida General Garibaldi; veintiseis metros al Este, que por ser esquina son también de frente a la calle Porongos; veintiseis metros setenta centímetros al Oeste, con la casa señalada con el número cuatro, y el solar número treinta y dos, que se compone de doscientos tres metros, ochenta decímetros cincuenta centímetros, y tiene siete metros setenta y cinco centímetros de frente al Norte a la Avenida General Garibaldi; veintiseis metros al Este, que por ser esquina son también de frente a la calle Porongos; veintiseis metros setenta centímetros al Oeste, con la casa señalada con el número cuatro, y el solar número treinta y tres, que se compone de doscientos tres metros, ochenta decímetros cincuenta centímetros, y tiene siete metros setenta y cinco centímetros de frente al Norte a la Avenida General Garibaldi; veintiseis metros al Este, que por ser esquina son también de frente a la calle Porongos; veintiseis metros setenta centímetros al Oeste, con la casa señalada con el número cuatro, y el solar número treinta y cuatro, que se compone de doscientos tres metros, ochenta decímetros cincuenta centímetros, y tiene siete metros setenta y cinco centímetros de frente al Norte a la Avenida General Garibaldi; veintiseis metros al Este, que por ser esquina son también de frente a la calle Porongos; veintiseis metros setenta centímetros al Oeste, con la casa señalada con el número cuatro, y el solar número treinta y cinco, que se compone de doscientos tres metros, ochenta decímetros cincuenta centímetros, y tiene siete metros setenta y cinco centímetros de frente al Norte a la Avenida General Garibaldi; veintiseis metros al Este, que por ser esquina son también de frente a la calle Porongos; veintiseis metros setenta centímetros al Oeste, con la casa señalada con el número cuatro, y el solar número treinta y seis, que se compone de doscientos tres metros, ochenta decímetros cincuenta centímetros, y tiene siete metros setenta y cinco centímetros de frente al Norte a la Avenida General Garibaldi; veintiseis metros al Este, que por ser esquina son también de frente a la calle Porongos; veintiseis metros setenta centímetros al Oeste, con la casa señalada con el número cuatro, y el solar número treinta y siete, que se compone de doscientos tres metros, ochenta decímetros cincuenta centímetros, y tiene siete metros setenta y cinco centímetros de frente al Norte a la Avenida General Garibaldi; veintiseis metros al Este, que por ser esquina son también de frente a la calle Porongos; veintiseis metros setenta centímetros al Oeste, con la casa señalada con el número cuatro, y el solar número treinta y ocho, que se compone de doscientos tres metros, ochenta decímetros cincuenta centímetros, y tiene siete metros setenta y cinco centímetros de frente al Norte a la Avenida General Garibaldi; veintiseis metros al Este, que por ser esquina son también de frente a la calle Porongos; veintiseis metros setenta centímetros al Oeste, con la casa señalada con el número cuatro, y el solar número treinta y nueve, que se compone de doscientos tres metros, ochenta decímetros cincuenta centímetros, y tiene siete metros setenta y cinco centímetros de frente al Norte a la Avenida General Garibaldi; veintiseis metros al Este, que por ser esquina son también de frente a la calle Porongos; veintiseis metros setenta centímetros al Oeste, con la casa señalada con el número cuatro, y el solar número cuarenta, que se compone de doscientos tres metros, ochenta decímetros cincuenta centímetros, y tiene siete metros setenta y cinco centímetros de frente al Norte a la Avenida General Garibaldi; veintiseis metros al Este, que por ser esquina son también de frente a la calle Porongos; veintiseis metros setenta centímetros al Oeste, con la casa señalada con el número cuatro, y el solar número cuarenta y uno, que se compone de doscientos tres metros, ochenta decímetros cincuenta centímetros, y tiene siete metros setenta y cinco centímetros de frente al Norte a la Avenida General Garibaldi; veintiseis metros al Este, que por ser esquina son también de frente a la calle Porongos; veintiseis metros setenta centímetros al Oeste, con la casa señalada con el número cuatro, y el solar número cuarenta y dos, que se compone de doscientos tres metros, ochenta decímetros cincuenta centímetros, y tiene siete metros setenta y cinco centímetros de frente al Norte a la Avenida General Garibaldi; veintiseis metros al Este, que por ser esquina son también de frente a la calle Porongos; veintiseis metros setenta centímetros al Oeste, con la casa señalada con el número cuatro, y el solar número cuarenta y tres, que se compone de doscientos tres metros, ochenta decímetros cincuenta centímetros, y tiene siete metros setenta y cinco centímetros de frente al Norte a la Avenida General Garibaldi; veintiseis metros al Este, que por ser esquina son también de frente a la calle Porongos; veintiseis metros setenta centímetros al Oeste, con la casa señalada con el número cuatro, y el solar número cuarenta y cuatro, que se compone de doscientos tres metros, ochenta decímetros cincuenta centímetros, y tiene siete metros setenta y cinco centímetros de frente al Norte a la Avenida General Garibaldi; veintiseis metros al Este, que por ser esquina son también de frente a la calle Porongos; veintiseis metros setenta centímetros al Oeste, con la casa señalada con el número cuatro, y el solar número cuarenta y cinco, que se compone de doscientos tres metros, ochenta decímetros cincuenta centímetros, y tiene siete metros setenta y cinco centímetros de frente al Norte a la Avenida General Garibaldi; veintiseis metros al Este, que por ser esquina son también de frente a la calle Porongos; veintiseis metros setenta centímetros al Oeste, con la casa señalada con el número cuatro, y el solar número cuarenta y seis, que se compone de doscientos tres metros, ochenta decímetros cincuenta centímetros, y tiene siete metros setenta y cinco centímetros de frente al Norte a la Avenida General Garibaldi; veintiseis metros al Este, que por ser esquina son también de frente a la calle Porongos; veintiseis metros setenta centímetros al Oeste, con la casa señalada con el número cuatro, y el solar número cuarenta y siete, que se compone de doscientos tres metros, ochenta decímetros cincuenta centímetros, y tiene siete metros setenta y cinco centímetros de frente al Norte a la Avenida General Garibaldi; veintiseis metros al Este, que por ser esquina son también de frente a la calle Porongos; veintiseis metros setenta centímetros al Oeste, con la casa señalada con el número cuatro, y el solar número cuarenta y ocho, que se compone de doscientos tres metros, ochenta decímetros cincuenta centímetros, y tiene siete metros setenta y cinco centímetros de frente al Norte a la Avenida General Garibaldi; veintiseis metros al Este, que por ser esquina son también de frente a la calle Porongos; veintiseis metros setenta centímetros al Oeste, con la casa señalada con el número cuatro, y el solar número cuarenta y nueve, que se compone de doscientos tres metros, ochenta decímetros cincuenta centímetros, y tiene siete metros setenta y cinco centímetros de frente al Norte a la Avenida General Garibaldi; veintiseis metros al Este, que por ser esquina son también de frente a la calle Porongos; veintiseis metros setenta centímetros al Oeste, con la casa señalada con el número cuatro, y el solar número cincuenta, que se compone de doscientos tres metros, ochenta decímetros cincuenta centímetros, y tiene siete metros setenta y cinco centímetros de frente al Norte a la Avenida General Garibaldi; veintiseis metros al Este, que por ser esquina son también de frente a la calle Porongos; veintiseis metros setenta centímetros al Oeste, con la casa señalada con el número cuatro, y el solar número cincuenta y uno, que se compone de doscientos tres metros, ochenta decímetros cincuenta centímetros, y tiene siete metros setenta y cinco centímetros de frente al Norte a la Avenida General Garibaldi; veintiseis metros al Este, que por ser esquina son también de frente a la calle Porongos; veintiseis metros setenta centímetros al Oeste, con la casa señalada con el número cuatro, y el solar número cincuenta y dos, que se compone de doscientos tres metros, ochenta decímetros cincuenta centímetros, y tiene siete metros setenta y cinco centímetros de frente al Norte a la Avenida General Garibaldi; veintiseis metros al Este, que por ser esquina son también de frente a la calle Porongos; veintiseis metros setenta centímetros al Oeste, con la casa señalada con el número cuatro, y el solar número cincuenta y tres, que se compone de doscientos tres metros, ochenta decímetros cincuenta centímetros, y tiene siete metros setenta y cinco centímetros de frente al Norte a la Avenida General Garibaldi; veintiseis metros al Este, que por ser esquina son también de frente a la calle Porongos; veintiseis metros setenta centímetros al Oeste, con la casa señalada con el número cuatro, y el solar número cincuenta y cuatro, que se compone de doscientos tres metros, ochenta decímetros cincuenta centímetros, y tiene siete metros setenta y cinco centímetros de frente al Norte a la Avenida General Garibaldi; veintiseis metros al Este, que por ser esquina son también de frente a la calle Porongos; veintiseis metros setenta centímetros al Oeste, con la casa señalada con el número cuatro, y el solar número cincuenta y cinco, que se compone de doscientos tres metros, ochenta decímetros cincuenta centímetros, y tiene siete metros setenta y cinco centímetros de frente al Norte a la Avenida General Garibaldi; veintiseis metros al Este, que por ser esquina son también de frente a la calle Porongos; veintiseis metros setenta centímetros al Oeste, con la casa señalada con el número cuatro, y el solar número cincuenta y seis, que se compone de doscientos tres metros, ochenta decímetros cincuenta centímetros, y tiene siete metros setenta y cinco centímetros de frente al Norte a la Avenida General Garibaldi; veintiseis metros al Este, que por ser esquina son también de frente a la calle Porongos; veintiseis metros setenta centímetros al Oeste, con la casa señalada con el número cuatro, y el solar número cincuenta y siete, que se compone de doscientos tres metros, ochenta decímetros cincuenta centímetros, y tiene siete metros setenta y cinco centímetros de frente al Norte a la Avenida General Garibaldi; veintiseis metros al Este, que por ser esquina son también de frente a la calle Porongos; veintiseis metros setenta centímetros al Oeste, con la casa señalada con el número cuatro, y el solar número cincuenta y ocho, que se compone de doscientos tres metros, ochenta decímetros cincuenta centímetros, y tiene siete metros setenta y cinco centímetros de frente al Norte a la Avenida General Garibaldi; veintiseis metros al Este, que por ser esquina son también de frente a la calle Porongos; veintiseis metros setenta centímetros al Oeste, con la casa señalada con el número cuatro, y el solar número cincuenta y nueve, que se compone de doscientos tres metros, ochenta decímetros cincuenta centímetros, y tiene siete metros setenta y cinco centímetros de frente al Norte a la Avenida General Garibaldi; veintiseis metros al Este, que por ser esquina son también de frente a la calle Porongos; veintiseis metros setenta centímetros al Oeste, con la casa señalada con el número cuatro, y el solar número sesenta, que se compone de doscientos tres metros, ochenta decímetros cincuenta centímetros, y tiene siete metros setenta y cinco centímetros de frente al Norte a la Avenida General Garibaldi; veintiseis metros al Este, que por ser esquina son también de frente a la calle Porongos; veintiseis metros setenta centímetros al Oeste, con la casa señalada con el número cuatro, y el solar número sesenta y uno, que se compone de doscientos tres metros, ochenta decímetros cincuenta centímetros, y tiene siete metros setenta y cinco centímetros de frente al Norte a la Avenida General Garibaldi; veintiseis metros al Este, que por ser esquina son también de frente a la calle Porongos; veintiseis metros setenta centímetros al Oeste, con la casa señalada con el número cuatro, y el solar número sesenta y dos, que se compone de doscientos tres metros, ochenta decímetros cincuenta centímetros, y tiene siete metros setenta y cinco centímetros de frente al Norte a la Avenida General Garibaldi; veintiseis metros al Este, que por ser esquina son también de frente a la calle Porongos; veintiseis metros setenta centímetros al Oeste, con la casa señalada con el número cuatro, y el solar número sesenta y tres, que se compone de doscientos tres metros, ochenta decímetros cincuenta centímetros, y tiene siete metros setenta y cinco centímetros de frente al Norte a la Avenida General Garibaldi; veintiseis metros al Este, que por ser esquina son también de frente a la calle Porongos; veintiseis metros setenta centímetros al Oeste, con la casa señalada con el número cuatro, y el solar número sesenta y cuatro, que se compone de doscientos tres metros, ochenta decímetros cincuenta centímetros, y tiene siete metros setenta y cinco centímetros de frente al Norte a la Avenida General Garibaldi; veintiseis metros al Este, que por ser esquina son también de frente a la calle Porongos; veintiseis metros setenta centímetros al Oeste, con la casa señalada con el número cuatro, y el solar número sesenta y cinco, que se compone de doscientos tres metros, ochenta decímetros cincuenta centímetros, y tiene siete metros setenta y cinco centímetros de frente al Norte a la Avenida General Garibaldi; veintiseis metros al Este, que por ser esquina son también de frente a la calle Porongos; veintiseis metros setenta centímetros al Oeste, con la casa señalada con el número cuatro, y el solar número sesenta y seis, que se compone de doscientos tres metros, ochenta decímetros cincuenta centímetros, y tiene siete metros setenta y cinco centímetros de frente al Norte a la Avenida General Garibaldi; veintiseis metros al Este, que por ser esquina son también de frente a la calle Porongos; veintiseis metros setenta centímetros al Oeste, con la casa señalada con el número cuatro, y el solar número sesenta y siete, que se compone de doscientos tres metros, ochenta decímetros cincuenta centímetros, y tiene siete metros setenta y cinco centímetros de frente al Norte a la Avenida General Garibaldi; veintiseis metros al Este, que por ser esquina son también de frente a la calle Porongos; veintiseis metros setenta centímetros al Oeste, con la casa señalada con el número cuatro, y el solar número sesenta y ocho, que se compone de doscientos tres metros, ochenta decímetros cincuenta centímetros, y tiene siete metros setenta y cinco centímetros de frente al Norte a la Avenida General Garibaldi; veintiseis metros al Este, que por ser esquina son también de frente a la calle Porongos; veintiseis metros setenta centímetros al Oeste, con la casa señalada con el número cuatro, y el solar número sesenta y nueve, que se compone de doscientos tres metros, ochenta decímetros cincuenta centímetros, y tiene siete metros setenta y cinco centímetros de frente al Norte a la Avenida General Garibaldi; veintiseis metros al Este, que por ser esquina son también de frente a la calle Porongos; veintiseis metros setenta centímetros al Oeste, con la casa señalada con el número cuatro, y el solar número setenta, que se compone de doscientos tres metros, ochenta decímetros cincuenta centímetros, y tiene siete metros setenta y cinco centímetros de frente al Norte a la Avenida General Garibaldi; veintiseis metros al Este, que por ser esquina son también de frente a la calle Porongos; veintiseis metros setenta centímetros al Oeste, con la casa señalada con el número cuatro, y el solar número setenta y uno, que se compone de doscientos tres metros, ochenta decímetros cincuenta centímetros, y tiene siete metros setenta y cinco centímetros de frente al Norte a la Avenida General Garibaldi; veintiseis metros al Este, que por ser esquina son también de frente a la calle Porongos; veintiseis metros setenta centímetros al Oeste, con la casa señalada con el número cuatro, y el solar número setenta y dos, que se compone de doscientos tres metros, ochenta decímetros cincuenta centímetros, y tiene siete metros setenta y cinco centímetros de frente al Norte a la Avenida General Garibaldi; veintiseis metros al Este, que por ser esquina son también de frente a la calle Porongos; veintiseis metros setenta centímetros al Oeste, con la casa señalada con el número cuatro, y el solar número setenta y tres, que se compone de doscientos tres metros, ochenta decímetros cincuenta centímetros, y tiene siete metros setenta y cinco centímetros de frente al Norte a la Avenida General Garibaldi; veintiseis metros al Este, que por ser esquina son también de frente a la calle Porongos; veintiseis metros setenta centímetros al Oeste, con la casa señalada con el número cuatro, y el solar número setenta y cuatro, que se compone de doscientos tres metros, ochenta decímetros cincuenta centímetros, y tiene siete metros setenta y cinco centímetros de frente al Norte a la Avenida General Garibaldi; veintiseis metros al Este, que por ser esquina son también de frente a la calle Porongos; veintiseis metros setenta centímetros al Oeste, con la casa señalada con el número cuatro, y el solar número setenta y cinco, que se compone de doscientos tres metros, ochenta decímetros cincuenta centímetros, y tiene siete metros setenta y cinco centímetros de frente al Norte a la Avenida General Garibaldi; veintiseis metros al Este, que por ser esquina son también de frente a la calle Porongos; veintiseis metros setenta centímetros al Oeste, con la casa señalada con el número cuatro, y el solar número setenta y seis, que se compone de doscientos tres metros, ochenta decímetros cincuenta centímetros, y tiene siete metros setenta y cinco centímetros de frente al Norte a la Avenida General Garibaldi; veintiseis metros al Este, que por ser esquina son también de frente a la calle Porongos; veintiseis metros setenta centímetros al Oeste, con la casa señalada con el número cuatro, y el solar número setenta y siete, que se compone de doscientos tres metros, ochenta decímetros cincuenta centímetros, y tiene siete metros setenta y cinco centímetros de frente al Norte a la Avenida General Garibaldi; veintiseis metros al Este, que por ser esquina son también de frente a la calle Porongos; veintiseis metros setenta centímetros al Oeste, con la casa señalada con el número cuatro, y el solar número setenta y ocho, que se compone de doscientos tres metros, ochenta decímetros cincuenta centímetros, y tiene siete metros setenta y cinco centímetros de frente al Norte a la Avenida General Garibaldi; veintiseis metros al Este, que por ser esquina son también de frente a la calle Porongos; veintiseis metros setenta centímetros al Oeste, con la casa señalada con el número cuatro, y el solar número setenta y nueve, que se compone de doscientos tres metros, ochenta decímetros cincuenta centímetros, y tiene siete metros setenta y cinco centímetros de frente al Norte a la Avenida General Garibaldi; veintiseis metros al Este, que por ser esquina son también de frente a la calle Porongos; veintiseis metros setenta centímetros al Oeste, con la casa señalada con el número cuatro, y el solar número ochenta, que se compone de doscientos tres metros, ochenta decímetros cincuenta centímetros, y tiene siete metros setenta y cinco centímetros de frente al Norte a la Avenida General Garibaldi; veintiseis metros al Este, que por ser esquina son también de frente a la calle Porongos; veintiseis metros setenta centímetros al Oeste, con la casa señalada con el número cuatro, y el solar número ochenta y uno, que se compone de doscientos tres metros, ochenta decímetros cincuenta centímetros, y tiene siete metros setenta y cinco centímetros de frente al Norte a la Avenida General Garibaldi; veintiseis metros al Este, que por ser esquina