

FLORIDA LUNES 29 de DICIEMBRE 1924

BANDERA BLANCA

TODO POR LA PATRIA

A nuestros suscriptores... Teléf. La Cooperativa

Aparece los Lunes y Jueves

2-14332

Bandera Blanca FLORIDA

Por que luchamos

No se sabe todavía en el momento en que estas líneas escribimos...

Del mas recto espíritu patriótico y partidario, estan animados los delegados...

Los hombres que el Partido Nacional lleve al Consejo Nacional de Administración...

Las épocas luchas que el Partido Blanco ha sostenido, ya sean estas armadas...

Por la Patria ha luchado siempre nuestro partido, sin que jamás lo haya hecho por él...

Lucha para depurar la administración pública y hacer que los órganos de la misma sean eficientes...

Por todo esto lucha el Partido Blanco, y no para obtener puestos...

Quien vote por el Partido Nacional, obtendrá como recompensa la íntima satisfacción...

Hay que meditarlo

Parece ser que algunos concejales quieren proponer al Concejo la adquisición de camiones...

Entendemos que sería ello un mal negocio para el Concejo, pues tales adquisiciones representarían un enorme desembolso...

El servicio de recogida de basuras hecho con auto-camiones, saldría más caro que hecho con carros...

También resultaría mal invertido el capital en regaderas, porque pronto quedarán instaladas las aguas corrientes...

será con mangas de riego. No existiendo una notable economía o un notable mejoramiento en los servicios...

El dinero que en la compra de los mismos se invierte, y el que se invierte en su entretenimiento...

No creemos que un simple prurito de querer aparecer a los ojos de los extraños como muy progresistas...

NO PIERDA TIEMPO «LA NUEVA TIENDA» (FRENTE AL CORREO), ES LA CASA QUE VENDE MAS BARATO.

PARA CONVENCERSE, VISITELA. Y CONSULTE PRECIOS. PRECIO FIJO

Detalle que escapó

En este país, en el que un alarde de avance del partido del poder, ha introducido una serie de leyes...

Se ve aquí, lo que en países a los que el oficialismo mira por encima del hombro...

No puede ser más deplorable el efecto que causa ver a pobres criaturas...

Una y otra escuela, tienden a limitar la reproducción en la especie humana; pero la escuela fundada por Mathias...

La nueva doctrina, circunscrita a nuestro país, señala la dificultad de prestar los cuidados materiales y morales...

Si se examina el problema bajo el punto de vista individual, o sea atendiendo únicamente al bienestar y comodidad...

No nos entretendremos en rebatir las doctrinas de Tomas Roberto Mathias...

Ante todo, es chocante que en un país que cuenta con una densidad de población que alcanza solo a nueve habitantes por kilómetro cuadrado...

EL mejor aceite de oliva «ARBOLITO» a \$ 1.90 la lata de Kg. 2'500. Almacén de JOSÉ COSENTINO (Plaza Artigas).

La velada del miércoles

Todo un éxito alcanzó el hermoso festival que en conmemoración de la «Noche Buena» se efectuó en el Teatro Florida el 24 del actual...

YERBA «LA TAPERA» la mejor que se conoce \$ 0.35 el Kg. Almacén de JOSÉ COSENTINO (Plaza Artigas).

LAS GRANDES ROMERIAS POPULARES. Que anualmente se realizan en Florida. Tendrán lugar este año En el «Prado de la Piedra Alta» DURANTE LOS DIAS 11, 12 Y 13 DE ENERO

Tendencias peligrosas. En distintas publicaciones hemos leído artículos propendidos a llevar al ánimo del pueblo, la necesidad de limitar los nacimientos...

los apóstoles de la doctrina restrictiva... Teléf. La Cooperativa

Congreso Nacional Elector. T. mañana hoy sus tareas el Congreso Nacional Elector.

Contra el comisario Berrueta. Por falta de espacio no publicamos en este número denuncias que se nos hacen contra el comisario Berrueta...

Agradecimiento. Por la presente, hacemos la íntima expresión de nuestro agradecimiento al distinguido Doctor Don Fernando Alberto Haino...

VINO nacional especial a \$ 0.22 el litro. Almacén de JOSÉ COSENTINO (Plaza Artigas)

VIDA SOCIAL. Necrológica. Hasta nosotros llega la triste noticia del fallecimiento de la Sra. Perla Peña...

Viajeros. En el mes entrante se ausentarán para Montevideo, donde pasará una larga temporada la señora Martina B. de Pardo...

CARBÓN fuerte superior a \$ 1.10 la bolsa. Almacén de JOSÉ COSENTINO (Plaza Artigas)

Enfermos. Sigue enfermo el pequeño hijo del señor Amalio Santana. Alceó Indalpestri la señora Elcira P. de Pérez...

campo flor se vende. Se venden a cinco kilómetros de Isla Vieja 3 fracciones de campo con buenas poblaciones...

CONFITERIA DEL CENTRO AÑO NUEVO Y REYES

Turrone de Alicante,
Jijona, Fruta, Yema.
Precio de recla-
me \$ 1.40

Frutas, secas, alimen-
dras, ciruelas, dátí-
les, pasa de higo, ga-
rapiñadas y demás

Especialidad en PAN
DULCE (elabora-
do por la casa . . .
kg. a \$ 0.80

Gran surtido en vinos
tintos, dulces y es-
pumantes.

Gran variación y sur-
tido en postres de
todas clases.

Calle INDEPENDENCIA, Esq. José E. Rodó.

V. 22 E

RURALES

Venta de reproductores

El 4 de Enero a las 5 p. m., el ar-
tillero señor José E. Silva, rematará en
la Cabaña Los Paraísos propiedad del
señor Juan C. Gascue, en Carreta Que-
maña, 9 toros Stortons, puros de pe-
digree, de muy buena corriente de san-
gre, cuya venta se realizará después
de terminada la liquidación de la Es-
tancia de la sucesión de Sebastián Gó-
mez, distante 4 kilómetros del nombra-
do establecimiento.

Se presenta pues una oportunidad de
adquirir buenos ejemplares para el in-
cremento de los rodeos.

Próximos remates

Enero 20 y 21—Local Modesto (Ibe-
lla, Est. Valentines. Por Fer-
nández y Guridi.

Cotizaciones de la

semana última

LANAS MERINAS

Supras 10 ks. Sin coti-
zaciones

Primeras— Superiores
en clase, liviandad
y limpieza

Buenas corrientes,
bien acondicionadas

Segundas envellona-
das—fitas, limpias
buena condición

Buenas

Regulares

Bajas y defectuosas

Sueltas— Superiores,
bien crecidas

Buenas

Regulares

Bajas y defectuosas

De cordero—Largos
limpios de semilla
con semilla ó flechilla
Kipón

Barrigas—Según cla-
se y condición libre
de chiadero

LANAS CRUZAS

Cruzas finas espe-
ciales \$ 12.80 a 13.—

Buenas a superio-
res 12.50 " 12.50

Generales buenas 11.80 " 12.—

Regulares 11.— " 11.50

Inferiores 11.50 " 11.80

Con semilla sin cotizaciones

Cruzas medianas esp-
cial según prep.

de fina 11.50 " 11.50

Buenas a superio-
res id id 11.50 " 10.70

Regulares id id 10.20 " 10.50

Inferiores 9.50 " 9.80

Con semilla sin cotizaciones

Cruzas medianas
gruesas especiales 10.20 " 10.80

Buenas a superiores 9.40 " 9.60

Regulares 9.20 " 9.50

Inferiores 9.— " 9.10

Con semilla sin cotizaciones

Corderos, largos y
limpios de semilla
según clase 9.20 " 9.50

Con semilla 8.20 " 8.50

Rapón 7.20 " 7.50

Colas y barrigas se-
gún clase y con-
dición 5.50 " 6.—

Epidemia, cruz y
merina 4.80 " 5.—

Padres Lincoln 5.80 " 6.—

CUEROS VACUNOS SELOS

Lotes de matadero su-
periores sin garrapa-
ta, pelo de invierno 10 kilos \$ 4.65.—

Lotes campos buenos
a superiores sin gar-
rappata 4.55 " 4.60

Id id regulares a bu-
enos con poca gar-
rappata, pelo de in-
vierno 4.40 " 4.50

Id id con recargo de
garrappata según es-
tado 4.10 " 4.20

Id id campos 4.40 " 4.45

Id id interiores ó con pe-
lo de verano 4.20 " 4.50

Lotes becerros sin gar-
rappata 4.50 " 4.55

Id id con carrappata 2.50 " 2.55

Id id inservible 1.20

Lotes de becerros
sin garrappata 4.50 " 4.70

Id con garrappata 2.25 " 2.35

Lotes nonatos albar-
trer 5.50 " 5.50

Lotes nonatos de
vientre e inservib-
les 0.70 " 0.80

CUEROS VACUNOS SALADOS

Novillos, lotes con-
sumo y matadero
sispeso etc uno \$ 5.50 " 6.50

Vacas id id 4.50 " 5.50

Vaquillonas id id 3.50 " 4.50

Ferneras de 10 a 11
kilos arriba, sin gar-
rappata 2.20 " 2.50

Becerras de menos

de 10 kilos 1.90 " 1.30	el lomo 9.50 a 10.—	Buenos 6.20 " 6.25
Nonatos de rodeo 4.75 " 5.00	Id id de 40 a 50 cms 2.575 " 2.50	Regulares 6.10 " 6.15
bien sacados buen 0.65 " 0.70	Idem chicas y abier- 0.70 " 0.80	Id. buenos 5.60 " 5.70
tamabo, sin tajos 0.55 " 0.60	tas por la barriga 5.— " 6.—	Id. id, regulares 5.50 " 5.55
Nonatos de rodeo 0.10	Carpinchos de cuet 2.— " 3.—	
regulares 0.10	Lobo grande del rio 0.10	
Id id vientre 0.10	medianos 0.40 " 0.50	
	Venado 0.40 " 0.50	
	Cabra 0.40 " 0.50	
	Zorros con cola 0.25	
	sin 0.25	
		MAIZ
		Cuarentino Sp. nuevo \$ 5.70 " 5.75
		Idem bueno 5.90 " 5.65
		Común, veco superior 5.30 " 5.35
		buenos 5.20 " 5.25
		regulares 5.90 " 6.—
		Morocho, bueno a superior 5.90 " 6.—
		regular Nominal
		LINO
		No ha tenido el mercado, sino pe- queñas oscilaciones sin importancia, manteniéndose el precio entre pesos \$ y \$ 9.30 para el consumo. La expo- rtación operó al precio de \$ 9.24.
		PORRAJES
		3.— " 3.30
		Alfalfa superior vieja 2.60 " 2.80
		" buenas 2.40 " 2.60
		Mezclas viejas sic 2.— " 2.20
		buena

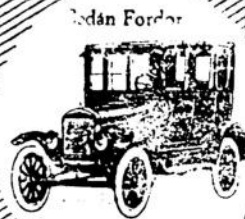

Coupelet

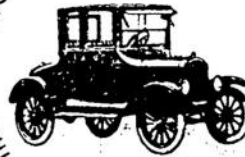

Sedán Tudor



Para Cualquier Estación

Los modelos Ford cerra-
dos están provistos de
todos los detalles que ha-
cen cómodo y elegante un
automóvil. Son coches
para todas las estaciones
pues, conjuntamente con
el confort y abrigo de los
tipos cerrados, ofrecen los
encantos y el placer de los
autos abiertos, debido a
su amplia ventilación y
al ancho considerable de
sus cristales, que permiten
admirar cómodamente el
paisaje.

La demanda de estos mo-
delos crece día a día y
ahora, con el precio tan
bajo a que se venden, no
existe ningún motivo pa-
ra que Vd. postergue por
más tiempo su compra.



AUTOS - CAMIONES - TRACTORES

PUEDEN ADQUIRIRSE POR MEDIO DEL PLAN SEMANAL

Ultimo invento de relojes pulsera y alhajas de lujo.

Articulos de bazar, útiles e in- teresantes para regalos, Navidad y Año Nuevo

NOTA - NO CONFUNDIRSE CON OTRAS CASAS SIMILARES.

C. CARAMÉS FERNÁNDEZ

Ofrece a los que tienen plata los siguientes artículos:

- | | |
|------|--|
| 0.80 | Gran surtido cuchillos, cuchillas y penales con y sin vainas de bronce. Aprovechen a comprar hilo Lital para sacar trigo de lo mejor y reciban recibido al lado de 10 óvillos grandes. |
| 7.50 | Vino del país de lo mejor que hay de la acreditada bodega del Sr. José Fernández Muras el litro su botella perfectamente lacrada y env. bot. de a litro (es mejor que extranjero) |
| 0.25 | Aceiteras para máquinas de coser |
| 0.12 | Aceites para máquinas de coser francés |
| 0.08 | Alumbreros en piedra Kg. |
| 0.25 | Alicates Com. elatales c/u |
| 0.25 | Alfileros Armaón bronce c/u |
| 2.50 | Asientos para sillitas redondas ó cuadradas desde c/u |
| 0.20 | Asientos Americanos desde c/u |
| 0.40 | Asientos Vicinatos desde c/u |
| 4.50 | Aguanianiles c/u |
| 1.- | Asadoras hierro estañado desde de lata desde c/u |
| 0.50 | Esmalzadas de 40 cm. c/u |
| 0.25 | Asucareras para navajas de alentar c/u |
| 0.25 | Azucareras esmalte c/u desde de vidrio, buenas c/u desde azul en pag. Vetrin. el Kg. |
| 2.00 | Romanas plin con plato 10 Kg. c/u |
| 3.30 | Sillas de caño |
| 1.70 | Barriles para carrero c/u |
| 1.50 | Bitas madera canto y centro c/u |
| 0.80 | Boquillas para primos c/u |

- | | |
|------|---|
| 0.75 | Cuerdas para guitarras surtido completo y de la mejor clase y marcas. |
| 1.25 | Botellitas con vaso fluorales para agua |
| 0.80 | Braseros con y sin patas desde Bronces rayadas para calado Kg. |
| 0.70 | Blanco zinc en polvo el Kg. |
| 0.45 | Cables para azuela c/u |
| 0.50 | caerolas esmalzadas gran surtido c/u desde azuela |
| 0.45 | Cadenas para perfos desde |
| 0.40 | Calentadores alcohol ideal lo mejor que hay c/u |
| 0.70 | Pedales ó cernidores de alambre c/u |
| 0.50 | de cerda c/u |
| 1.30 | Capillos para caballos desde el pelo |
| 0.25 | de rizo |
| 0.10 | madera dura para carpintero |
| 2.- | Chupenes para bebs con aro de Yeso |
| 0.10 | Computoras de vidrio 23 centímetros clase de lo más fino c/u |
| 1.80 | Idem. Idem. de 25 centímetros c/a |
| 2.90 | Campanillas de bronce para toda clase de animales desde c/u |
| 0.85 | Canilleros con radas para portera |
| 0.80 | Canilleros de lata buenas c/u |
| 0.15 | Canillas de madera para toda clase de barriles c/u |
| 0.25 | Caños para máquinas horniguicidas buenos |
| 1.- | |

- | | |
|------|---|
| 0.30 | Cerraduras francesas para puertas Acado |
| 0.30 | Idem Idem de embutir 2 y 2 y 1/2 pulgs. |
| 0.50 | Idem Idem de Bronce para costurero c/u |
| 2.50 | Idem Idem para zapatas buenas con 8 llaves c/u |
| 0.35 | Idem Idem para cajas pulidas c/u |
| 0.35 | Manijas para baño esmalado c/u |
| 0.65 | Idem Idem para puertas c/u |
| 0.50 | de zinc ó níqueladas c/u |
| 1.50 | Cerraduras picaporte buenas c/u |
| 0.60 | Clavos escuela desde c/u |
| 0.75 | colleras para buques buenas c/u |
| 2.- | Capas Lafayette para Oporto clase fina doc. |
| 1.70 | Idem Idem para coque |
| 1.80 | Idem Idem Calmita para vino finas |
| 0.25 | corta-plumas gran surtido desde |
| 1.10 | copas para agua ó vino del país doc. |
| 0.60 | Coqueles de vidrio c/u |
| 2.30 | cuchillos para mesa "Toledo" doc. cucharas y tenedores de aluminio para mesa doc. |
| 0.80 | Cucharas para café aluminio doc. |
| 0.65 | Compases con guia 19 centímetros c/u |
| 0.18 | Cucharones y espuadadoras gran surtido desde de alpaca fina c/u |
| 2.30 | |

Cuchillos para portar doc.
NOTA:—He recibido gran surtido de muchas de todas clases y precios.
REPARTO A DOMICILIO
TEL. 1414 COOPERATIVA

Almacén C. CARAMÉS FERNÁNDEZ

Pastos superior viejo: • 2.- a 2.20
• buenos • 1.70 a 1.80
• campo • 1.20 a 1.30
Faja • 1.15 a 1.30
DIVERSOS PRODUCTOS
AGRICOLAS

Cebada, según clase con bolsa 100 k • 4.- a 4.10
Avenas super granadas limpias • \$ Nominal
Avenas buenas, Regulares, Idem • 3.60 a 3.80
Cranza de campaña • 3.40 a 3.50
Porotos de manteca nuevos • 26.- a 28.-
Blancos, chicos y de color sanos nuevos • 14.- a 15.-
Cariocas, nuevos • 11.- a 15.-
Alpiste bueno a superior • Nominal
Regular • Nominal
Paja de escoba según clase metros • 1.10 a 1.30
Regular • 0.70 a 1.-
Semillas de guinea según clase metro • 2.20 a 2.50
Papas nuevas del País • 7.50 a 8.00
Id. Mendoza suprs 100 ks. • 10.- a 11.-
Id. Id. Mar. del Plata. No hay

Campo especial
SE VENDE
AREA: 24 hectáreas. Alambrado en todo, con agnadas permanentes y un gran monte de mimbros.
A 2 kilómetros de distancia de esta Ciudad.
Por informes y demás datos recurrir a los Escribanos de FERNÁNDEZ (h) 6 ABAD.—Calle Dr. Alejandro Gallinal No 692.—Florida.

CLUB FLORIDA
CONVOCATORIA
Se convoca a Asamblea General Extraordinaria para el día 8 de Enero de 1925 a las 11 y 30 a fin de tratar la siguiente:
ORDEN DEL DIA
1o. Tomar en consideración el programa de ampliación del local social que presentará la Comisión Directiva.
2o. Familiar a la Comisión Directiva, o otra que se designe en el decreto para resolver todo lo concerniente a la realización de la obra proyectada y a su financiación.
Florida, Diciembre 15 de 1924.
Oscar R. González.
Presidente.
Leonardo Failache
Secretario

Juzgado de Paz de la 1-a Sec
EMPLAZAMIENTO
ción de Florida
En cumplimiento de lo dispuesto por el que suscribe, Juez de Paz de la 1.a sección del departamento de Florida, en los autos iniciados por la Administración de Rentas de Florida, contra los sucesores de Franci-ca Roman, o los que se consideren con derecho a la propiedad que se describirá por cobro de los impuestos Inmobiliario, general municipal y recargos, se citan, llaman y emplazan a los que, como sucesores de la prenombrada Francisca Roman, o como dueños o poseedores, se consideren con derecho al inmueble aludido, que es el siguiente: Un terreno ubicado en la manzana N.º 89 de esta ciudad empadronado con el número seiscientos cincuenta y cuatro, compuesto de diez y nueve metros y 70 centímetros de frente a la calle Presbítero Figueredo; al Noreste, por cuarenta y tres de fondo,—lindando además por el Sudeste, Enrique Zilipria,—Por el Noroeste D. siderio Wallace y por el Sudoeste Pablo Tiera y Elcira Paz, a fin de que comparezcan a estar a derecho en dicho juicio, por sí o por medio de apoderado, dentro del término de NOVEN-TÁ DIAS, y bajo apercibimiento de que, en caso de no comparecer, se les designará defensor de oficio, para seguir adelante los procedimientos, conforme a lo establecido en el Art. 22 de la Ley de C. Inmobiliaria.
Florida, Noviembre 11 de 1925.
V. 19 F. **JUAN P. GIANOLA**

EDICTO
Por disposición de S. S. el Juez Letrado Departamental Doctor Bolívar Ballinas, se hace saber al público la oportuna judicial de la sucesión de don **JOSE BENITO VIDAL** para que todos los que se consideren con derechos en ella ya sea como herederos ó acreedores, se presenten a deducirlos ante este Juzgado, dentro del término de treinta días bajo apercibimiento, habilitándose la Feria próxima a los efectos de esta publicación.
Florida, Diciembre 18 de 1924.
V. 21 E. **Gervasio Cerdán**

6.º REMATE 6.º
FERIA GANADERO
— POR —
FERNÁNDEZ Y GURIDI
Local Modesto Abella— Est. Valentines
El 20 y 21 de Enero de 1925
— PANTONEO GRATIS —
Comisión 4 ojo entre comprador y vendedor
El catálogo de inscripciones se cerrará el 10 de Enero
Para este remate han prometido concurrir con sus productos y a comprar, hacendados de este departamento, de Durazno y Minas, y habrá muy buenos lotes de vacas, novillos, gordos y para inv. rnar. ganado de cría y lanares, los que se cotizarán a precios que faciliten las operaciones.
Por datos e informes dirigirse a los señores Modesto Abella en Estación Valentines; a Antonio María Fernández en Florida y a Juan H. Guridi en Estación Mansavillagra.
No se suspende por mal tiempo.

Concejo Nacional de Higiene
VACUNACIÓN CONTRA LA FIEBRE TIFOIDEA
Se avisa al público que los días hábiles de la hora 14 a la hora 16 podrán ser vacunadas gratuitamente, las personas que lo desean, en el Consultorio particular del Doctor Fernando Abente Haedo.
NOTA.—Se entregará a las personas que soliciten la vacuna tífica bucal.

Concejo de Administración
AVISO
Se hace saber a los interesados que desde la fecha se han puesto a la venta, astillas de eucalipto, a los precios de \$ 1.80 y \$ 2.00, el peso de 160 astillas, puestas en el domicilio del comprador, para los comerciantes y los particulares, respectivamente.
Las órdenes, previo pago, se expiden en la Oficina Central.
Florida, Octubre 10 de 1924.
LA SECRETARIA S. 15 Oct

¡ATENCIÓN!
"COSTABLE" Sastreria
HACE TRAJES EN 24 HORAS
Tel Las aos Compañías. 780 Independencia 782

Tienda 'LA ESPERANZA'
de **JUAN ESTEBAN**
Ha recibido directamente de las fábricas europeas, un inmensa y variado surtido de creas, madras, colinas, colchas, géneros para vestidos, medias de todas clases y colores de la mejor calidad, sedas de todos colores y rayas especial para trabajo, a precios tan bajos que no admiten competencia. —
19 de Abril y Gallinal.

SE VENDE
Campo excelente para agricultura y ubicación Inmejorable.
45 hectáreas en Estación Pintado de este Departamento.
Por Informes, Escribanía Fernández (hijo)

CARPINTERIA Y MUEBLERIA
DE
SETEMBRINO GALVEZ
Se realizan toda clase de trabajos concernientes al ramo Refor] mas de Molinos Harineros. Carrocenas para autos de pasajeros etc. Se realizan trabajos en la ciudad y en campaña, a precios sumamente módicos.
Calle Sarandí N.º 414, casi esq. a 24 de Setiembre (Florida)
Nbre. 3.

AL PORVENIR, CASA IMPORTADORA Almacen, Ferreteria, Bazar, y Gran Barraca DEL NORTE

Las mejores calidades de... TERNOS DE VALENCIA... BOMBONES... PASAS... DULCES EN ALMIBAR... CASTANAS... VINOS ITALIANOS... SIDRAS...

Los mejores Sidras... Copones de 12 Botellas enteras... Copones de 24 Botellas... Nota: Tenemos grandes existencias...

Vendedores: Mengotti, Perez y Salaberry. Tel. las dos Compania FLORIDA.

Fabrica de Baldosas Y MOSAICOS DE LAVECCHIA Calle Treinta y Tres, Esquina Atanasio Sierra (Plaza Artigas). Baldosas para veredas, mosaicos en colores y zócalos, todo de calidad...

COMISIONISTA Romero y Hno. Comisiones Montevideo todos los dias. Catálogos y muestrarios de las principales casas de Montevideo.

Unicos Agentes de los diarios El Pais y La Mañana. POR SUSCRIPCIONES, AVISOS, PAGOS Y DEMAS ACUDAN AL AGENTE.

COSTABLE H. CONSTRUCTORES R. COSTABLE - Proyectista - Especialidad en cemento armado, construcciones rurales, galpones, chalets y casas económicas para obreros y empleados.

UN COMPLETO ENCOMENDADOR. Almacén de la Industria No. 1 de Montevideo. Las maquinarias, herramientas, repuestos, etc. se encuentran en el almacén...

Avisos profesionales MEDICOS CIRUJANOS Ernesto L. Galmès Médico Cirujano. Tratado en consultorio a la calle Gral. Rivera 573.

Dr. Mario Camps MEDICO CIRUJANO Est. Casupé.

Doctor Alejandro Fernández MEDICO CIRUJANO CALLE LAVALLERA 1975.-Montevideo

Cesar R. González MEDICO CIRUJANO-PARTERO Horas de consultas de 14 a 16, Calle 24 de Setiembre 771 (A 50 metros del Mercado).

Dr. Carlos María Basso OCULISTA Médico asistente de la Policlínica Oftalmológica H. Pereira Rosell.

Dr. Andrés Romero MEDICO CIRUJANO Sarandí Grande. CIRUJANOS DENTISTAS PASTOR JAVIER RODRIGUES DENTISTA.

Pedro Marin Sánchez CIRUJANO DENTISTA Profesor de la Escuela de Odontología. Ha trasladado su consultorio a la calle Uruguay N.º 1662.

Celina Cabrera Bordas CIRUJANO DENTISTA Ha trasladado su consultorio en Florida. Calle Itzalagú N.º 488.

Antonio M.a Fernández (hijo) Arturo Abad ESCRIBANOS PUBLICOS Hay dinero para préstamos. Calle Dr. Alejandro Gallina 582.

Andrés De-Grossi Alcides B. Dos Santos ESCRIBANOS. Escritorio: Independencia 624.—Tele Cooperativa. FLORIDA.

Tomás S. Arrillaga ESCRIBANO Cuareim N.º 1450 Montevideo. Pedro Saenz Silva ESCRIBANO Independencia N.º 788.—FLORIDA.

Juan José Segura ESCRIBANO Zabala N.º 1384. Ramiro Más y P. ESCRIBANO PUBL. Se encarga de asuntos judiciales, administrativos, tramitaciones, arreglos de títulos, colocación de dinero sobre hipotecas.

ARIOSTO PEYRALLO ESCRIBANO PUBLICO. Escritorio: Calle Independencia N.º 52.—FLORIDA.

ABOGADOS Duvimioso Terra y Martín R. Etchegoyen ABOGADOS Estudio Juan C. Gomez 1340.—Montevideo.

Dr. Martín C. Martín ABOGADO Estudio: Mercedes No 775—Montevideo.

Pedro M. Marizcurren ABOGADO Estudio en Montevideo: San 1079 en Florida Antolin Urioste. Teléfono "La Cooperativa".

Francisco L. López PROCURADOR Tramitación de sucesiones, ventas y más asuntos judiciales. Calle General Flores N.º 424.

CARLOS M. A. CONTADOR PUBLICO Se encarga de toda clase de asuntos judiciales, tramitación de sucesiones, arreglos de títulos, colocación de dinero sobre hipotecas.—Escritorio: General Flores. Telf. La Cooperativa Florida.

Gerónimo de Sierra AGRIMENSOR Calle Gral. Rivera Nro. Estación del Ferrocarril Central. FLORIDA.

Diego Raúl Aldama AGRIMENSOR Estación del Ferrocarril Central. FLORIDA.

Antonio M. Fernández REMATADOR Calle 24 Setiembre. FLORIDA.

Regino Martínez REMATADOR Calle 24 Setiembre. FLORIDA.

JOSÉ E. SILVA REMATADOR PUBLICO Calle 24 de Setiembre N.º 504.

Ramón A. Gijena REMATADOR Calle 24 de Setiembre N.º 504.

Banco de la Republica del Uruguay SUCURSALES FUNDADA EN 1896 Capital autorizado \$ 25.000.000. Casa Central: Calle Solís esq. PIEDRAS-4.

AGENCIAS Av. 25 de Mayo - Avenida Roudeau esq. Vaiparaiso. Pasco del Molino - Calle Agrícola N.º 753. Avenida Flores - Avenida Gral. Flores N.º 2206. Unión, Avenida 8 de Octubre No. 205 (Unión). Córdoba - Avenida 18 de Julio 1650.

OPERACIONES DEL BANCO Operaciones de depósito, ahorro, préstamos, etc. con garantía convencional.

SE COBRAN Cuentas Corrientes, Préstamos Hipotecarios especiales con garantía convencional.

SE ABONARA: Caja de Ahorros, Alcañales, Caja de Ahorros y Pisos, etc. con intereses convencionales.

HORAS DE OFICINA Desde el 16 de Marzo hasta el 16 de Noviembre de 9 a 12 y de 14 a 16. Desde Noviembre 16 a Marzo 15 de 9 a 11 y de 15 a 17.

Consejo de A. Departamental FLORIDA. Informe de la Junta de Hortalizas y Legumbres. Presidente, Noviembre 8 de 1924. Antonio M. Fernández. Presidente. Francisco L. López. Srto.

EDICTO EMPLAZAMIENTO Por disposición de S. S. el Juez Letrado Departamental, Doctor Bolívar Ballinas se hace saber la apertura judicial de la sucesión de Doña Concepción Rodríguez de Fau...

AVISO A los intelectuales, maestros, obreros, estudiantes y todos aquellos que deseen tener su biblioteca con libros bien guardados, se les hace saber que a mediados del presente Domingo, las Oficinas de este UN COMPLETO ENCOMENDADOR...

AVISO A los intelectuales, maestros, obreros, estudiantes y todos aquellos que deseen tener su biblioteca con libros bien guardados, se les hace saber que a mediados del presente Domingo, las Oficinas de este UN COMPLETO ENCOMENDADOR...

EDICTO EMPLAZAMIENTO Por disposición de S. S. el Juez Letrado Departamental, Doctor Bolívar Ballinas se hace saber la apertura judicial de la sucesión de Doña Concepción Rodríguez de Fau...