

Colegio de Nuestra Sra. del Huerto

Fundado en 1838 para niñas y dirigido por las Hermanas del Santo
San José de Mayo

La Dirección de este importante Centro de enseñanza se propone formar aptas y laboriosas madres de familia por medio de una educación elemental y cristiana. El plan de estudios de este establecimiento comprende todas las materias del Programa Oficial de las Escuelas Públicas y además, los idiomas francés e italiano, dibujo, pintura, música y toda clase de labores.

Se admiten niñas, medipupilas, externas y gratis
Posición mensual de pupila — \$ 10
Medio pupila — \$ 5

La pensión de las niñas externas depende de la clase a que ingresen la alumna. Si se consigue el matrimonio de algunas que estudian música el Colegio se unirá al Conservatorio de Páblo, y entonces en este mismo Colegio se podrán estudiar en música.

Al extenso programa de labores se han añadido los modernos trabajos llamados **crepados** en cuero y metal, pirograbados y perforados en madera.

Por más datos dirigirse a la Sup. del mismo colegio, calle 18 de Julio N.º 663

ANGEL TORTI

PINTOR DECORADOR

Recibe órdenes en calle Sarandí 280.—Teléfono La Uruguaya.
Atiende pedidos de campaña. Trabajo esmerado. Especialidad en empapelados.

Calle 25 de Mayo 243.—San José

Muebería Capeletti

INOCENCIO DI RAGO

Sillería en general - Juegos de sala y escritorio

TODO A PRECIOS MODICOS

Calles Colón y San José.

JUDICIALES

AVISO JUDICIAL

Por disposición del señor Juez Letrado Departamental doctor don Nicasio del Castillo, se hace saber al público la apertura de la sucesión de don **Antonio de la Cruz y de don Juana Burgués**, a fin de que todos aquellos que se consideren con derechos para intervenir en ella, se presenten ante este Juzgado con los justificativos correspondientes a deducir sus acciones dentro del término de **treinta días**, bajo apercibimiento de lo que hubiere lugar.—San José, Noviembre 25 de 1921.—Eduardo G. Guerrero, Escribano Actuario. XI-29

AVISO JUDICIAL

Por disposición del señor Juez Letrado Departamental doctor don Nicasio del Castillo, se hace saber al público la apertura de la sucesión de don **Carmen de León y don Gregorio de León**, a fin de que todos aquellos que se consideren con derechos para intervenir en ella, se presenten ante este Juzgado con los justificativos correspondientes a deducir sus acciones dentro del término de **treinta días**, bajo apercibimiento de lo que hubiere lugar.—San José, Noviembre 25 de 1921.—Eduardo G. Guerrero, Escribano Actuario. XI-29

AVISO JUDICIAL

Por disposición del señor Juez Letrado Departamental doctor don Nicasio del Castillo, se hace saber al público la apertura de la sucesión de don **Manuel Álvarez**, a fin de que todos aquellos que se consideren con derechos para intervenir en ella, se presenten ante este Juzgado con los justificativos correspondientes a deducir sus acciones dentro del término de **treinta días**, bajo apercibimiento de lo que hubiere lugar.—San José, Noviembre 25 de 1921.—Eduardo G. Guerrero, Escribano Actuario. XI-29

AVISO JUDICIAL

Por disposición del señor Juez Letrado Departamental doctor don Nicasio del Castillo, se hace saber al público la apertura de la sucesión de don **Manuel Álvarez**, a fin de que todos aquellos que se consideren con derechos para intervenir en ella, se presenten ante este Juzgado con los justificativos correspondientes a deducir sus acciones dentro del término de **treinta días**, bajo apercibimiento de lo que hubiere lugar.—San José, Noviembre 25 de 1921.—Eduardo G. Guerrero, Escribano Actuario. XI-29

AVISO JUDICIAL

Por disposición del señor Juez Letrado Departamental doctor don Nicasio del Castillo, se hace saber al público la apertura de la sucesión de don **Manuel Álvarez**, a fin de que todos aquellos que se consideren con derechos para intervenir en ella, se presenten ante este Juzgado con los justificativos correspondientes a deducir sus acciones dentro del término de **treinta días**, bajo apercibimiento de lo que hubiere lugar.—San José, Noviembre 25 de 1921.—Eduardo G. Guerrero, Escribano Actuario. XI-29

Participa al público que en encargo de la construcción de obras de albañilería, lo mismo en la ciudad como en la campaña.

Calle San José esquina Río Negro

HUGO WAST

Fuente Sellada

—Tu hermano ¿a qué hora vuelve?

—Al salir, casi siempre. Se acuerda a esa hora para levantarse a almorzar.

—¿Y si no viene a esa hora?

—Entonces, me quedo a esperar con uno de los perros, los perros son de desconocidos.

—¿Y si no vienen a esa hora?

—Entonces, me quedo a esperar con uno de los perros, los perros son de desconocidos.

—¿Y si no vienen a esa hora?

—Entonces, me quedo a esperar con uno de los perros, los perros son de desconocidos.

—¿Y si no vienen a esa hora?

—Entonces, me quedo a esperar con uno de los perros, los perros son de desconocidos.

—¿Y si no vienen a esa hora?

—Entonces, me quedo a esperar con uno de los perros, los perros son de desconocidos.

—¿Y si no vienen a esa hora?

—Entonces, me quedo a esperar con uno de los perros, los perros son de desconocidos.

—¿Y si no vienen a esa hora?

—Entonces, me quedo a esperar con uno de los perros, los perros son de desconocidos.

—¿Y si no vienen a esa hora?

ESTANCIA "LOS OMBUES"

Urbano Echenique e hijos

Rincón del Pino.

San José.

Plantel

Shorthorns

Inscrito y puro

por cruzamiento

Venta

permanente

de

toros

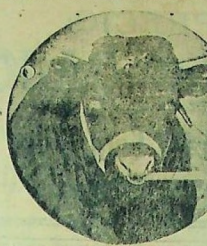

MAXIMO GOURI 47 Padre de Cabana

Plantel de yeguas de carrera, inscriptas y de alta muestización

Venta permanente de potrillos de podig e

Por informes dirigirse al establecimiento o a Menéndez

Clara Hnos., calle Sarandí número 518, San José.

Plantel

Lincoln

Inscrito y puro

por cruzamiento

Venta

permanente

de

carneros

CASA "CASTELLI"

Mueblería, Carpintería, Colchonería y Tapicería

ABREUT Y BENTANCUR

Se hacen muebles de cualquier estilo y todo trabajo concerniente a los ramos indicados

Calle del Plata esq. 48 de Julio. San José de Mayo.

HERRERÍA DE OBRA de ANGEL MARENGA

Calle 33 entre Yaguarón y Santa Lucía

Se hace toda clase de trabajo concerniente al ramo con perfección y esmero

Se hacen y refaccionan coqueles económicos, empleando materiales de primera calidad

SE ATIENDEN PEDIDOS DE CAMPAÑA

La casa está atendida por un propietario quien cuenta con largos años de oficio

Se hacen máquinas hornguitadas y también balcones y verjas

TRABAJO GARANTIDO Y A PRECIOS MODICOS

San José de Mayo

Dr. Ernesto Ricci

MEDICO

Ha trasladado su consultorio a la calle 25 de Mayo N.º 633.

Conservatorio del Uruguay

SUCURSAL SAN JOSE

Ha quedado instalada en esta ciudad, una sucursal del Conservatorio Municipal del Uruguay que dirige el profesor Vicente Pablo—la cual funciona bajo la dirección de la señorita María Ester Musco Lavaca.

Se dictan cursos de Piano y Solfeo.

Prepara alumnos para recibir examen en la Capital

SAN JOSE DE MAYO

CLINICA DENTAL

Juan Pedro Iturbide

Guillermo J. Bozzo

CIQUIANO DENTISTA

Extracciones y tratamientos sin dolor.

Consultas de 9 a 12 y 4 a 8.

Consultorio: Sarandí 576. San José

Teléfono La Uruguaya

Andrés E. Larrosa

COLCHONERO Y TAPIZADOR

Calle Iturrigoin N.º 219. Plaza 4 de Octubre

Doctor Rogelio Sagarra

MEDICO CIRUJANO

Ha trasladado su consultorio a la calle 25 de Mayo N.º 633.

Salvador Estrade

ABOGADO

Augusto E. Pintos

DEFENSOR JUDICIAL

San José

Angel Caputi (hijo)

Rematador Público

Calles 25 de Mayo y Vidal. San José.

SE PRECISA

Oficial o medio of

cal mueblera

Mueblería Anguilar

25 de Mayo 470

Juan E. Zugasti

Agente general del Banco de Seguros y Agente de la ciudad de Montevideo y de la ciudad de Buenos Aires.

Arriaga Grande 770.

Hotel Mauri

Pongo en conocimiento del público en general, desde esta fecha, registraré nuevos precios en el servicio de comida.

Reservados raciones Juven: Tallarinas

DE RECHERES HUESPEDES

Mazzone y Varela

Sucesores de CASARETO Y CORREGE

MUEBLERIA, CARPINTERIA Y CAJONERIA FUNEBA

Calle Asunción esquina Arzaga frente a Las Palmas.—Plaza Trinita y Tron. San José

En este establecimiento, encontrarán nuestros favorecidos, todos los artículos concernientes a los ramos arriba mencionados; como también en la carpintería y colchonería.—La casa cuenta con los útiles más modernos y completos para el servicio funebre, desde el más modesto al más lujoso

Y como una lujosa carroza huebre de caja Luis XV

un carro negro, otro blanco y lujosos de duelo. La casa cuenta con dos furgones capales para traer los cuerpos de campaña.

El servicio funebre se atiende a cualquier hora de la noche, con especialidad, los días festivos por teléfono. Hay una ventana con luz en la calle

trámbo. Servicio de carruaje a cualquier hora.

Teléfono: Las dos compañías

La Mueblería que ven'e más barato

Quando todo el comercio aumenta los precios de sus mercaderías la Mueblería Anguilar les rebaja.

Hay dormitorios o mpuestos de cama con baño, lavatorio con espejo, moetas de luz y ropero por 34 pesos.

Dormitorios para matrimonios con ropero de espejo, lavatorio con mármol, mesita de luz con mármol y cama por 60 pesos.

MUEBLES SÓLIDOS Y ELEGANTES

CALLE 25 DE MAYO Núms. 470-474

SAN JOSE DE MAYO

Taller de Carpintería

ISMAEL MARIN

Se hace toda clase de muebles y trabajos del ramo

PRECIOS MODICOS

Calles Colón y Cuareim. San José de Mayo

Los progresos de la Industria Nacional



UNICO que no necesita instalación ni cadería. No tiene chimenea. No vicia el aire. De funcionamiento garantido y que funciona con cualquier alcohol desnaturalizado. Adaptado para el uso de campaña pues funciona con agua dulce o salada, con o sin presión. De funcionamiento absolutamente instantáneo.

Representante en San José

PEDRO GRECCO E HIJO

Instalaciones completas de cuartos de baños con aplicación del sistema ORLANDO.

SAN JOSE DE MAYO

De la mujer que amaba desde niño.

Huimé y simple, sintió que se habría

muerto de celos si ella hubiera confiado a otro su secreto. Llegó al pueblo y buscó a Dama.

—¿Dama?

—¿Dama?

—¿Dama?

—¿Dama?

—¿Dama?

—¿Dama?

—¿Dama?

—¿Dama?

—¿Dama?

—¿Dama?

—¿Dama?

—¿Dama?

—¿Dama?

—¿Dama?

—¿Dama?

—¿Dama?

—¿Dama?

—¿Dama?

—¿Dama?

—¿Dama?

—¿Dama?