

VANGUARDIA

PERIÓDICO SEMANAL

SUSCRIPCION

Mensual \$ 0.30

Semestral 1.70

Periódico del Partido Socialista

AÑO IV REDACCION Y ADMINISTRACION: 18 DE JULIO

Fray Bentos, Marzo 21 de 1925

SE EDITA EN IMPRENTA PROPIA

N.º 153

POR EL PROGRESO DE NUESTRO DEPARTAMENTO

Colonias Agrícolas cerca de Fray-Bentos

EL ANALISIS DE LAS TIERRAS

(CONTINUACION)

Hemos observado que todos los campos inspeccionados tienen un aforo líquido muy por encima del valor real, basado en la capacidad productora del campo, y que en el caso de adquisición de algunos de ellos para la colonización podría llevar a cifras erróneas perjudiciales para los futuros colonos a los cuales pondrían indudablemente al margen de las obligaciones contraídas debido precisamente a la escasa rentabilidad natural del capital fundo.

Citemos un ejemplo: la estancia Mbopicuá tiene un aforo líquido de \$ 100.00 la hectárea, cantidad en desequilibrio con el actual rendimiento real del campo. Si se tomara como base para una tasación ese aforo, y teniendo en cuenta los recargos que sufriría hasta la reventa para el colono, llegaríamos a cifras completamente alejadas del límite real de la venta de ese Capital fundo y las cuales el futuro colono que quisiera financiar esa operación, únicamente por error de cálculo podría aceptar.

Si se tiene presente la capacidad de "producción" de los campos, podemos establecer que el valor real por hectárea, tendría que estar dentro de los 80-90 pesos, para entonces colocar el problema de la financiación de esa operación en términos encuadrados en las posibilidades de adquisición por parte de los colonos.

En resumen, teniendo en cuenta los diversos factores estudiados, se puede considerar que las posibilidades de adquisición de tierras en los alrededores de la ciudad de Fray Bentos, pueden realizarse siempre que sea contemplado el valor real de los campos. La colonización, pues, tendría el éxito asegurado, siguiendo esa línea de acción.

Plan de trabajo seguido para la inspección de los campos de los alrededores de Fray Bentos

Para dar forma a nuestro plan de trabajo en la inspección de los campos de los alrededores de Fray Bentos, hemos tenido previamente campeonos de ideas con el Centro de Defensa Comercial, el cual, reunido en sesiones plenas—nos secundando en los lineamientos del programa de dicho trabajo.

De común acuerdo trazamos el siguiente plan: realizar previamente una inspección ocular de los varios campos, para

hacer una primera selección, y luego entrar de lleno al estudio definitivo de los campos que fueron excluidos en la 1.ª Sección.

De esta manera dividimos en tres grupos los campos que nos fueron sometidos a nuestro estudio por el mencionado Centro de Defensa Comercial.

1er. Grupo: Al Norte, sobre el Uruguay;—Estancia Uruguay, de Roberto C. Mendoza; Estancia «Mbopicuá», de la Compañía Liebig's; Campos de la Sucesión Ferreira (Estancias «Santa Emilia» y «La Alegría»); Estancia «La Lucha» de José Beaulieu; Estancia «San Enrique» de Antonio Battros; Estancia «El Retiro» de Ema B. de Sarlangue; Estancia «La Lira» de Eleonor B. de Mendez.

2o Grupo: Al Este; Campos «El Requemado» y «El Pantanoso» de don Guillermo Morgan; Estancia «Santa Ana» de la sucesión de Don Eduardo Morgan.

3er. Grupo: Al Sur; Estancia «La Pileta» de la Compañía Liebig's; Estancia «La Margarita» de don Guillermo Morgan; Estancia «Caracoles» de don Francisco Haedo Suarez; Estancia «Los Ranchos» de don Francisco Morgan y Estancia «El Tabaré» de don Guillermo Morgan.

Todos estos campos abarcan un área total de 35.153 hectáreas.—Como se comprende no era posible dentro del tiempo relativamente breve, realizar estudios detallados de toda esta superficie;—hemos tenido que hacer una selección, considerando ciertos factores a grandes rasgos (área de desperdicio, aspecto de la tierra, caracteres topográficos, ubicación etc.), y una vez hecha esta selección, nos concretamos, para el estudio definitivo, a los campos que mas adelante se detallan.

Para nuestro estudio hemos tomado como punto de referencia—y en ese sentido el Centro de Defensa Comercial estaba de acuerdo—superficies de campo que forman núcleos de 2 a 3 mil hectáreas, como para realizar ensayos de colonización.

Teniendo en cuenta estas razones hemos considerado oportuno establecer lo siguiente:

Aquí se refiere el informe a la eliminación de algunas estancias por no ofrecer sus tierras características apropiadas para la agricultura, y topográficas, contando entre ellas la «Uruguay» del Sr. Roberto C.

Mendoza y «Los Caracoles» del Sr. Haedo Suarez, y otras, únicamente por razones de tiempo entre las que se hallan «El Pantanoso», «Santa Ana» y «La Margarita», concretándose el estudio principalmente a la estancia Mbopicuá por presentar características muy favorables y una zona contigua comprendiendo las estancias «Santa Emilia», «La Alegría», «La Lucha», «San Enrique», «El Retiro» y «La Lira» por presentar perspectivas favorables a una expansión mayor, tomando como base ensayos de colonización en la estancia Mbopicuá.

También se estudiará el Campo «El Requemado», parte del de «La Pileta» y las estancias «Los Ranchos» y «El Tabaré».

En resumen, se estudian detalladamente 11 Campos que son los siguientes: «Mbopicuá» de 3.196 hectáreas; «Santa Emilia» de 633 id; «La Lucha» de 633 id; «La Alegría» de 629 id; «San Enrique» de 633 id; «El Retiro» de 633 id; «La Lira» de 848 id; «El Requemado» de 796 id; «La Pileta» de 2.688 id; «El Tabaré» de 2.582 id, y «Los Ranchos» de 2.392 hectáreas, con un total de 15.569 hectáreas.

En nuestro próximo número daremos a conocer el trabajo realizado en los campos de Mbopicuá y el resultado de los análisis efectuados.

La descripción que se hace de esta estancia es notable y merece ser conocida por todos los que se interesan en este asunto de tanta importancia para Fray Bentos.

Continuará

«El País» tiene razón

—00—

El diario nacionalista ha publicado varios artículos destinados a probar que si la fracción riverista tiene una orientación conservadora—que parece a la del partido blanco—y el batllismo una orientación avansista—el partido «colorado», coalición de ambas fracciones, carece en realidad de programa.

«El País» tiene razón que le sobra. Podría agregar todavía que el batllismo se ha entendido infinidad de veces con el verismo para realizar juntos el programa... «presupuesto».

Pero, ¿que nos dice de casa? ¿Que acción concordante puede realizar el partido blanco, en que precisamente por contar en su seno con las tendencias más opuestas es incapaz de darse un programa... ni aún de tenerlo?

Todo es cuestión de circunstancias. Si el nacionalismo llega al gobierno, también ha de coquetear con los trabajadores para mantener o conquistar votos.

Si el partido colorado tiene

«para todos los gustos» igual cosa puede afirmarse del partido blanco, que tiene un Carnelli para los obreros y un Martínez para los latifundistas.

«El País» tiene toda la razón, cuando se refiere, en este asunto a los colorados.

Pero tendría también razón con la misma lógica, si aplicará sus conclusiones al nacionalismo.

¿Por qué no la hace?

De «El Sol»

EL SOCIALISMO EN SUECIA

—00—

El Socialismo en Suecia tiene en sus manos el Gobierno. Aun no cuenta con mayoría en el país, pero véase la fuerza organizada:

118.928 hombres afiliados,
19.582 mujeres socialistas,
1.045 Agrupaciones en todo el país.

22 periódicos.
200.000 ejemplares diarios de tirada.

478 diputados provinciales,
1.161 consejeros socialistas.

104 diputados a Cortes de 230.

52 senadores, de 150.

725.844 sufragios en todo el país.

313.022 sindicatos a la Federación de Amsterdam.

DESORBITACION

—00—

Tomamos de «La Vanguardia» de Buenos Aires.

«El campeón Dempsey se resiste a concertar un nuevo encuentro de box.

Para tentarlo, los promotores ponen a su vista ofertas extraordinarias. La última de que tenemos noticia es casi fantástica: ¡500.000 dólares!

¡500.000 dólares! ¡Casi un millón y medio de pesos argentinos—el sueldo del presidente de la república durante quince años, el del vice durante cuarenta y cuatro, el salario anual de quinientos obreros bien remunerados—por dar y recibir trompadas, con recio contendor durante unos cuantos minutos.

Esto se sale de la vida ordinaria. Es del dominio de una peligrosa y corruptora imaginación!»

Con la cruz a cuestas

—00—

El general Primo de Rivera es el dictador de España. Hace y deshace y concede a su placer y voluntad.

Se considera heroico y ha re suuelto que se le conceda con una nueva cruz; la de San Her menegildo.

Las cruces del general Primo

de Rivera son incontables. Si un día de parada quisiera ponerse tanta lata en el pecho, no le cabrían.

¿En donde y como las habrá ganado? Es curioso. Los militares españoles, desde el siglo pasado a la fecha, han sido siempre derrotados. Pero los militares españoles son los mas condecorados de Europa y de América, salvo, quizá, alguna república centroamericana.

Con tantas cruces, ¿cómo extrañar que España parezca un cementerio? ¿O que el pueblo español se nos aparezca como un pobre condenado a andar siempre con la cruz a cuestas?

Una niña descubrió un nuevo líquido combustible

—00—

Este puede servir como sustituto del petróleo

Comunican de París que una niña de quince años de edad es autora del descubrimiento de un nuevo combustible líquido, que, según dicen los químicos habrá de revolucionar la industria. Mlle. Irene Laurent, mientras ayudaba a su padre en el laboratorio, sugirió el empleo del azúcar para disolver el hiel, diciéndole el padre que, por motivos técnicos, ello era de todo punto imposible.

Al día siguiente, la hija le trajo un tubo lleno de un líquido de color dorado y asombró hasta la estupefacción a los químicos que lo examinaron, quienes después de un mes de experimentación reconocieron que había descubierto un nuevo líquido combustible, que puede servir como sustituto del petróleo en todos los motores, diciendo los químicos que el precio del nuevo producto será apenas de dos centavos el galón.

Los gatos internacionales

—00—

Como hacían «democracia» blancos y colorados

«El País» publica el siguiente cuadro con los votos nacionalistas en los departamentos fronterizos durante las dos últimas elecciones:

NACIONALISTAS

	1922	1925
Río Negro	1.884	2.378
Paysandú	3.242	3.968
Salto	4.105	3.528
Artigas	1.875	1.759
Rivera	3.750	2.657
	14.854	14.290

He ahí la prueba decisiva de que los blancos aprovecharon del fraude en numerosos departamentos.

En efecto, a pesar de que el electorado aumentó favorablemente al aumento de población y al mayor interés del pue

Mercadito Retamar

— DE —

Adolfo Retamar

CALLE TREINTA Y TRES, N.º 40—Fray-Bentos

Almacén de Comestibles :- Venta de carne y verduras
Deposito de carbon y leña



Ramo generales

PEJOS FIJOS Y EQUITATIVOS

Ventas al Contados

CONSUMIDORES:

PINI Hermanos & Cia. Lda.

Sucursal Montevideo

Rio Negro, 1315

Unicos fabricantes "Pinerol"

DECLARAN Y GARANTIZAN

no tienen nada que ver con otra firma parecida que aparece complicada en la campaña iniciada en Buenos Aires contra la fabricación de algunas bebidas alcoholicas

Nos obligamos a hacer publica esta *Garantia*, para evitar que las mas de mala fé, apovchen esta confusión para desprestigiar la util superioridad de nuestros productos

PINI HERMANOS Y CIA. LTDA.

Almacén Artigas

DE Lino M. Retamar

La casa que vende mas barato

Stock permanente de los mejores VINOS NACIONALES

Parto a domicilio

VENTAS SOLO AL CONTADO

CALLE 25 DE MAYO Y HAEDO

Barraca de frutos del país, agrícola ganaderos

CARLOS A. GARTE

ACOPADOR

Existencia permanente de Sarnifugos, cal viva y apagada. Port. Siles, maderas, a'ambres forrajes en general. Piaturas, grasas y aceites, Cubiertas GOOD YEAR y camaras para cualquier auto

REFUESTOS PARA FORD

venida Rincón

Fray Bentos

Panaderia "La Amistad"

De Manuel Doyenart

SARANDI NUM. 33

FRAY BENTOS

Casa especial en la elaboración de pan y galleta y artículo de ramo, con las mejores harinas que producen los molinos mas acri del país.

Servicio a domicilio y se atienden pedidos de campaña.

Telefono "La Unión"

Deposito de productos agrícolas y ganaderos

De Enrique Mongecll

COMPRA VENTA DE CEREALES

REPRESENTANTES de: Molino Fontana (Nueva Palmira)

Antas sin aire "TRIPLE". Quesos de la Colonia, Tex Lux, "Mizquididad" "NECO".

Máquinas de escribir "Woodstock" Iabon para chaffeur "Usim" Máquinas agrícolas "Emerson", cubiertas y camaras "Goodrick", aceite lubricante "Amby"

Venta permanente de harina, afrecho, afrechillo, papas, harina de maiz, vinos nacionales "Alegresa" y "Cam"

carbon, leña, semillas y forrajes en general.

Reposos para autos Se lleva a domicilio

Garrapaticas y especificos de todas las marcas. Vacnas sueros e instrumentos Veterinarios.

N.º 83- Dirección Telefónica "Manzebar" F. Bontos.

PERRO CARRIL MIDLAND

Jefe JUAN MACAZAGA

Horario de Oficina

De 7 a 11 y 13 a 17

Trenes:

SALEN

Lunes y jueves a las 6.45.

Viernes, tren local, a las 10.30.

LLEGAN

Lunes y jueves a las 20 y 30

Sábado tren local a las 18 y 30

DR. ANGEL M. CUERVO

MEDICO CIRUJANO.

Calle Brasil

FRAY BENTOS

DR. ANDRES MONTAÑO

MEDICO CIRUJANO.

Calle Florida

FRAY BENTOS

FARMACIA CASTIGLIONI

de CONRADO CASTIGLIONI

Químico Farmacéutico

Y A SE ABRIÓ en el

PUEBLO YOUNG

Albérico E. Zaizar

MEDICO CIRUJANO.

Horario de 8 a 9 y de 15 a 16

Lunes consultas en N.º. Berlin

DR. EDUARDO LEVRATTO

MEDICO CIRUJANO.

Va abrió su consultorio médico

Avenida 18 de Julio N.º 122

FRAY BENTOS

Dr. Semiramides L. Zeballos

Médico Cirujano Partero

CONSULTAS A TODAS HORAS

Domicilio: Al lado del correo

PUEBLO YOUNG.

Alberto P. Indar

PROCURADOR Y REMATADOR

Avenida 25 de Mayo num. 109

FRAY BENTOS

FRANCISCO FAIG

ESCRIBANO PUBLICO

Actuario del J. L. de Rio Negro

18 de Julio sin FRAY BENTOS

C. & L. Balestrino

Agentes de vapores

DESPECHANTE DE ADUANA.

Avd. 25 de Mayo Fray Bento

MANUEL F. ZEBALLOS

DESPECHANTE DE ADUANA

AGENTE DE NEGOCIOS

Administraciones de propiedad

des, comisionistas y cob.

signatarios

Avd. 33 N.º 28 -- Fray-Bentos

JUAN LUIS SAULEDA

Lecciones de dibujo lineal e indus

trial, Matematicas, Dactilografía

Calle Haedo sin FRAY BENTOS

ANTONIO R. ARCIONI

AGREMISOR

18 de Julio FRAY BENTOS

Aviso importante

Hago saber al publico y comercio en general que se arreglará toda clase de *balanzas*. Especialista en balanzas americanas nortea

mericana de mostrador.

25 de Mayo Fray Bentos

LAIS GALEITO

Peluqueria "El Progreso"

De FEDERICO FUGLIEVI

Servicio esmerado e higienico

Calle 18 de Julio -- Fray-Bentos

"Peluqueria"

de Ambrosio L. Seios.

Taller de costura de calzados

tiñoreria limpieza de trajes

Calle 18 de Julio y Salsipuedes

Farmacia La Mutualista

— DE —

Segundo Ferrer y Cia.

Calle Brasil 117

Fray Bentos

Sedespachan recetas al público en general y **obligatoriamente** a los socios de las Sociedades de Socorros Mutuos *Cosmopolita, Italiana y Española*, teniendo éstos preferencia en el expendio de las recetas.

- SERVICIO NOCTURNO

RIGUROSAMENTE ATENDIDO. (Timbre en el balcón)

Los domingos la Farmacia permanece *cerrada para el público* ATENDIENDOSE SOLO las recetas de socios de cualesquiera de las sociedades nombradas, que sean expedidas con carácter urgente.

JOSÉ A. ONETTO

Calle 18 de Julio esquina Hammet

Fray-Bentos

Casa de comercio bien surtida y de ventas al contado

Cuando no encuentre el artículo que busca, si no ha ido a lo de Onetto no desesperar, pues muchas veces encontrará en su casa lo que no se halla en ninguna parte.

Telefono "La Unión" N.º 78

Reparto a Domicilio

Peluqueria y Perfumeria "La Central"

De Masey y Boretto

Especialidad en artículos para hombres.

Gran surtido de perfumes agua colonias, etc.

CALLE FLORIDA Y 25 DE MAYO

FRAY BENTOS

Panaderia Mecánica "La Uruguaya"

De Bordoli Hermanos

ALMACEN Y DEPOSITO DE CEREALES

FACTURERIA EN GENERAL

Especialidad en pan, galleta y la apetitosa galleta cordobesa.

Gran elaboración de galleta Mariana con harina de 1.ª calidad

Telefono "La Unión"

Calle Liebig's

Sucursal Brasil N.º 77

Fray Bentos

Cafè Sporman

— DE —

Simeone & Schiallero

Gran servicio de café, banar, billar. Permanente surtido de masas confituras, etc. Servicio especial para olervy casamientos

— ORQUESTA TODAS LAS NOCHES

Buena ocasión

NECESITO UN SOCIO CON POCO CAPITAL

NEGOCIO BUENO Y UNICO por informes a JUAN P. DUPONT

Casa de préstamos, compra y venta de materiales en general como ser: camas de hierro chicas y grandes, primos nuevos y usados, tengo gran cantidad.

REPARACIONES DE CAMAS Y DE PRIMOS

Calles Oribe y 25 de Agosto

Fray Bentos

Fábrica de refrescos, aguas gaseosas y bebidas sin alcohol

DE Hodges Hermanos

Fabricación esmeade higienica de las bebidas envasadas. Se atiende prontitud los pedidos de ciudad y campaña

— TELEFONO "LA UNION"

CALLE LAS PIEDRAS

FRAY BENTOS

Llena una el
tracción de con

La modicidad
ción, variación
menso y nove
terminó de reci-
vas estaciones
Verano

1924

CASA

SOMBRERIA

CAMISERIA

Brasil y Rincon

A. C. Cozzani

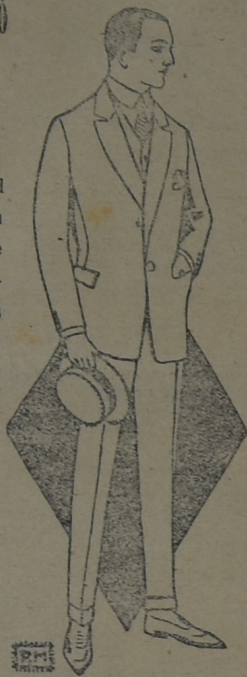

enente demost

veniencia

de los precios se
y gustos del in-
doso surtido que
bir para las nue-
de Primavera y

1925

COZZANI

PERFUMERIA

ROPERIA

Fray Bentos

Tel. La Unión

Casa Astarita & Tenuta

La más surtida casa de la localidad en todos los ramos

SASTRERIA, ROPERIA, TIENDA Y MERCERIA

Nuestros precios son los mas bajos, pidan precios y muestras,
se le remitiran comparenlos con otras casas y se convenceran

Calle 18 de Julio esq. Treinta y tres

PLAZA CONSTITUCION

FRAY-BENTOS

Hojalateria y taller mecánico Oriental

DE FERNANDO CASTILLO HODGES

Instalación de la soldadura autógena

Se suelda, corta, agujerea, hierro dulce, hierro fundido, acero
bronce, cobre y aluminio.—Se sueldan planchas de cocinas eco-
nómicas, piezas de máquinas agrícolas, de autos y de molinos.

Reposición de ejes gastados

La autógena suelda todos los metales desde el plomo hasta
el platino.—Instalaciones de cañerías, bebederos y tanques.

Artículos sanitarios, lavatorios inodoros, piletas, repisas y baños
Quien instale cuarto de baños consulte mis precios; todos esos
artículos tengo con el 25 ojo más barato que cualquier casa de la
localidad.—Calle Florida N.º 177 — Fray-Bentos

Panaderia LA UNION De Federico Luhrs

Gran elaboración mecánica de pan y galletas
Reparto a domicilio. Se atienden pedidos de ciudad y campaña
Calle 18 de Julio FRAY BENTOS

Maquinas de escribir

CONTINENTAL

MAQUINA PARA TODA LA VIDA

45 teclas con 90 signos, es decir el teclado más completo. Piñón
fibre para escribir sobre papel rayado. Cambio de cinta automá-
tica. 3 espacios interlineales. Tecla de retroceso y tecla de cambio
de color. Escritura tan perfecta que parece tipo de imprenta.

20 AÑOS de labor continua e intensa, en los principales Estable-
cimiento del País, han probado de una manera terminante, la abso-
luta perfección y resistencia de su mecanismo.

CONSULTEN PRECIOS

Juan Luis Saulea

Fray Bentos

10, 15 y 20 ojo de descuento

En telas blancas, calzado para hombre señoras y señoritas
sombrias, sombreros para niños, camisas
y corbatas para hombres

Casa Barriola

FOTOGRAFIA TELESCA de Roque Telesca

Trabajos al bromuro en general

—Ampliaciones y reproducciones en todos los tamaños—
CALLE TREINTA Y TRES FRAY BENTOS

Barraca "Rio Negro"

DE COSTA & RISSO

Maderas, hierros y toda clase de materiales para construcción

Maquinas agrícolas y productos ganaderos
Avenida 33 Esquina Lavalleja FRAY BENTO S

AGENCI DE VAPORES

LINIA DEL URUGUAY

Servicio Postal de Paquetes con los cómodos vapores
GRAL. ALVEAR, PARIS, GRAL. ARTIGAS Y VENUS

De Montevideo

Sábado a las 23 horas con trasbordo en Buenos Aires
Lunes : : : sin trasbordo en Buenos Aires
Miércoles : : : con trasbordos en Buenos Aires
Viernes a las 18 horas sin tocar puertos argentinos

De Buenos Aires

Martes a las 11 horas de la Dársena Sud

Jueves id id id id id id

Domingo id id id id id id

De Salto y Concordia: a las 9 de Salto y a las 9 h. de Concordia

Martes sin tocar puertos Argentinos
Miércoles con trasbordo en Buenos Aires
Viernes sin id id id id
Domingo con id id id id

Haciendo escala de subida y bajada en los siguientes puertos de
Montevideo, Buenos Aires, Nueva Palmira, Soriano, Mercedes (tras-
bordo en la Boca de Yaguarí al vapor «Yaguaron»), Fray Bentos,
Guaqueyachú (trasbordo en Fray Bentos, al vapor «Luna»), Con-
cepción del Uruguay, Paysandú, Colón, Fabrica Colón, Yeruá, Nue-
va Escocia, Concordia y Salto.

En época de bajante, los paquetes argentinos trasbordar en Co-
lón, y los paquetes uruguayos en Paysandú a los hermosos vapores
«Corrientes» o «Surubí». El vapor «Eolo» aceptará pasajeros so-
lamente para puertos uruguayos.

Por informes y pasajes dirigirse a

C. & L. Balestrino

FRAY BENTOS.

COMPANIA NACIONAL DE NAVEGACION A VAPOR

DE

Fassari y Paneri

CASA MATRIZ: 25 de Agosto 310 MONTEVIDEO

SUCURSAL: en Buenos Aires 25 de Mayo

DIRECCION TELEGRAFICA «FASSANERI»

Linea de vapores entre Buenos Aires, Montevideo., y
(Costa Sud) Litoral Argentino, Uruguayo, y Paraguay hasta
Corumbá. Servida con los vapores y buques a motor
«Comercio Montevideo», Don Luis», «Electra Emma», Don
Andrés», «Constitución», Don José» y «Don Rafael».

Servicio remanual de carga entre Montevideo y Fray Bentos
SALIDAS FIJAS DE MONTEVIDEO. TODOS LOS MIERCOLES

Los fletes de Montevideo a Fray Bentos de Muelle a Mue-
le libre de todo gasto. Por informes a su agente en esta ciudad

MANUEL F. ZEBALLOS

Avenida de los 33 N.º 28

Telefono N.º 48

— FRAY BENTOS —

FRAY-BENTOS

de Felipe Mendizabal

Alameda de los Treinta y Tres entre 18 de Julio y Florida

“FARMACIA DEL PUEBLO”

Obsequia a su numerosa clientela con un gran concurso de premios — A todo comprador se le entregará un cupón para este importante concurso

PREMIOS QUE SE SORTEARAN

20 Cajas polvo de «Lechner»
20 Frascos loción de «Cory»
25 Cajas Polvos de «Cory»

1 Juego de loza para comedor
1 Cama de bronce para niño
1 Juego de loza pa lavatorio

4 Almacenes del Banco de la República con \$ 25 cu
5 Maquinas para afeitar marca «Gillette»
10 Frascos agua blanca «Ischer»

Juego de muebles con mejor enchante ap. radar y mesa
1 Maquina Singer para coser y bordar de 7 ejes
1 Automovil, con movimiento a p. de, para niño.