

Nuevos Rumbos

Diario de la mañana — Defensor del Partido Colorado y de los Intereses regionales

Director ALFONSO BARTOLOTTA

PRECIOS DE SUSCRIPCION

Por mes \$ 0.60
Número suelto « 0.04
Número atrasado « 0.10

—o—
Los originales no se devuelven
sean o no publicados

—o—
Redacción y Administración
Oribe N.º 52 — Sarandí del Yi

CASA FALCHETTI

JOYERIA, PLATERIA,
RELOJERIA y BAZAR

—o—
Siempre novedades en fantasías y objetos de arte para regalos de casamiento, cumpleaños y bautismos.

Garantía absoluta y precios sin competencia.

SARANDÍ DEL YI
(Frente la plaza principal)

Espaciosa y moderna Casa situada en el centro de la Villa

Se vende

Compuesta de un salón de 12 metros, dormitorio, comedor, cocina, galpón para garage, aljibe, W. C. y demás comodidades. Tiene un solar de 50 metros por 20 artísticamente adornado de muchas plantas frutales. Propiedad apta para negocio o familia. Véndese a precio módico.

Dirigirse a la misma casa calle Batlle entre Sarandí y Cerro, tratando con su propietario Sr. Miguel Busciolano
Se dan facilidades de pago

PRIMER TALLER A VAPOR

De LUIS MOLINARI — FRAY MARCOS

La reciente instalación de nuevas máquinas en mi taller me permiten ofrecer a mi distinguida clientela y al público en general, un buen vehículo a precios sumamente bajos, especializándome en la fabricación de SULKYS y VOLANTAS de 2 y 4 ruedas para uno y dos caballos los que por su calidad insuperable, se imponen a sus similares. Fabricación de varas, camas, arcos para capotas. Ventas por par y por piezas sueltas. Antes de hacer su compra consúlteme Teléfono LA URUGUAYA

Automóviles Dodge Brothers

y Chevolet modelo 1924

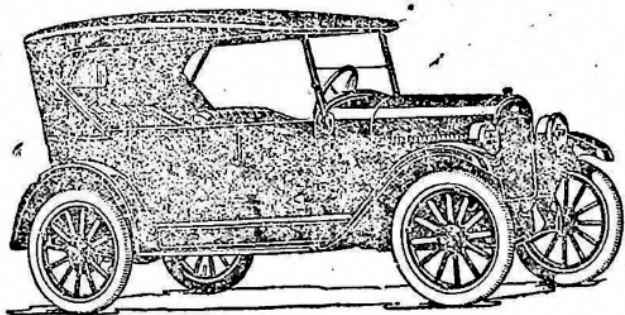

Agente, Pascual B. Lungo César. - Anexo taller mecánico CHEVROLET. - Sarandí del Yi.

Empresa Bartolo Caballero

Tengo el gusto de comunicar al público, que desde el primero de Abril, queda librado un servicio público de automóviles para pasajeros y encomiendas, de esta a Mansavillagra y vice-versa, rigiendo los precios iguales a la Empresa Alonso.

SARANDÍ DEL YI, Abril de 1924

Disponible

Obra impostergable

Hace ya varios años que, una Comisión popular trabaja con el fin de obtener, para este importante centro de población y su zona, la instalación de un Hospital.

Si mal no nos acordamos, vimos por mucho tiempo lucir un gran lebrero en el camino Montevideo que decía *«Propiedad donada por el Sr. Narciso Machado para la construcción del Hospital en Sarandí del Yí y si nuestra memoria no falla vimos en varios periodicos, el aviso insertado por la Asistencia Pública, en el que se buscaba comprar una cuadra de terreno dentro de la planta urbana, también por el mismo fin.*

Vale decir que mientras un vecino con espíritu altruista ofrece más del terreno necesario para tan humanitaria obra, la Asistencia, no sabemos por que extraños motivos, busca otro en la planta urbana. Y mientras tanto el tiempo pasa, la necesidad se hace sentir día a día, y todo queda en un estatu quo muy condenable y menos recomendable.

Un Hospital en Sarandí del Yí, fuera de toda duda, es de urgente, imprescindible y absoluta necesidad. La distancia que nos separa de la Capital, pone a los enfermos, casi siempre, en una situación crítica, desesperada muchas veces y a menudo fatal.

El Hospital pues, no es el complemento a las mejoras de otra naturaleza que reclama esta villa, es decimoslo así, la primordial obra a realizarse porque, hasta es humillante para la misma Sociedad, es desdorado para la primera institución nacional de beneficencia como lo es la Asistencia Pública, dejar abandonada a su suerte una vasta región como la nuestra.

Esta situación no puede de ninguna forma más prolongarse y el seguir en la indiferencia o despreocupación redun-

da en desprestigio de las mismas autoridades sanitarias, en nuestro País, que se viene sindicando como uno de los primeros y de los mas devotos a la causa de mejoramiento social.

De nuestros colaboradores

PROSA...

Me conocías! y nunca me habías visto. Te alargué mi fragancia sin quererlo y tú deseaste mi visión. Nos encontramos; cuando están impagables los rosales, y maduran los frutos en las vides. Flechaban el aire azulinas y veloces, alegres golondrinas; y eran notas inquietas en el pentagrama de los hilos telefónicos ¿te acuerdas?

Yo vestía una túnica sonora, calzaba sandalias de oro, y en la frente portaba una diadema de luz. En la quemazón de tus ojos fulguró el asombro. ¡Ah! para tí una flor de Oriente, algún loto encantado con forma de mujer. ¡De Oriente porque mi visión te fué mágica... Como el loto porque teniendo mi raíz en la vulgaridad reinante mi alma representada por la corola blanca yerguese valerosa hacia el azul. Tú sabes con cuanta valentía sé sentir...!

Te hablé y mi música te cubrió de flores. Nunca te habrán obsequiado tanto.

Me invitastes a pasear, y en la senda tus ojos se agrandaban para verme; mientras en tu corazón se engarzaba una esmeralda... Me dijiste cosas simples ¡que me importa! De la antorcha de tus ojos yo junté la ilusión; de la inquietud de tus labios la dicha de serme complacida. La luna sabe que en silencio nos dijimos mucho. Me hurtastes una sandalia. No, te la dí. Cuando la sacas de su escondite suena, y tus ojos se incendian. Y aparezco refrescando tus sienes, mientras en tu corazón se hace la paz de mi re-

cuerdo, tibio, perfumado, sin brusquedades, pletórico de fe. Me necesitas y te asisto. Solo el lirio de mi mano puede quitarte la brazada de espinas que la suerte judía te adjudica... Y no sucumbes, porque siempre estoy a tu lado. Yo soy la fé, y a mi fuente sin quererlo vienes a refrescar, tus labios. Diariamente recibo la visita de tu alma. Desde que me conocistes se ha hecho peregrina, y no puede iniciar sendas sin consultarme. Cuando el dolor te vence te recuestas muellemente en mi recuerdo, y vuelves a la vida...

Eres mi esclavo voluntario ceñido por la luz, que agrandó tus pupilas profundas como la obstinación de mi querer.

Cora Ronzoni Martinelli

A los Colorados

— 0 —

Para ser incorporado al nuevo patrón electoral, la nueva Ley admite como documentos suficientes, los que más abajo se expresan:

- 1.º Las boletas del Registro Civil actualmente válidas.
- 2.º Los Certificados parroquiales para los nacidos antes del 1.º de Julio 1879.
- 3.º Las informaciones suplementarias expedidas por los Jueces Letrados para los nacidos antes del 1.º de Julio 1879 cuyas partidas no aparezcan anotadas en los libros parroquiales.
- 4.º Los Certificados del Registro Civil para los nacidos antes del 1.º de Julio 1879 que hayan rectificado sus respectivas partidas de bautismo.
- 5.º Los certificados al Registro Civil para los nacidos antes del 1.º de Junio de 1879 Los nacidos despues de esta fecha, cuyas partidas no se encuentren anotadas en los libros respectivos deberán tramitar antes los Jueces Letrados la inscripción de su partida en el Registro Civil.
- 6.º Las cartas de Ciudadanía

Los que cumplan la edad de 18 años antes del 1.º de Febrero de 1925 pueden inscribirse una vez abierto el período inscripcional.

Concurra a "Nuevos Rumbos" para más datos e instrucciones.

Cando el rio suena

Cuando el rio suena, agraa trae.

Nosotros preguntamos; ¿Lloverá mañana? y, mirando el rio y el horizonte creemos que sí... Si, amigos lectores, mañana habrá tempestad y lloverá a cántaros. Lean si no NUEVOS RUMBOS y verán como efectivamente los pronósticos son atinados

ENFERMO

En via de franco restablecimiento la señora Maria M. de Almandoz, la que habia sido sometida en Montevideo, a una delicada operación quirurgica.

Sigue en el mismo estado delicado el joven Anibal Rodriguez.

Las inscripciones

Las divergencias entre la Junta Electoral Del Departamento y la Corte, serán motivo, sin duda, de demora para las inscripciones, que todavía ne han empezado ni sabemos cuando empezarán.

Esto quizás, implicaría tambien que, fenecido el término de la apertura del nuevo registro, quedaran muchos ciudadanos sin inscribirse, como tambien aumenten las tareas de los dirigentes las diferentes fracciones y grupos políticos.

Esperamos que el conflicto se resuelva a la mayor brevedad para no sufrir los inconvenientes enunciados.

Libretas

Pensiones a la vejez

Como es notorio, esa clase de libretas las expende la agencia de Rentas en esta, a cargo de Don Benigno Perez.

Ahora bien, afin de ponernos en condiciones de cumplir los preceptos legales, hemos pedido varias veces una de ellas al referido señor, enviándole el importe correspondiente, se ha negado despacharnos diciendo que, para obtenerla debe de concurrir a la Oficina el dueño de los talleres o fabricas que la necesite

No sabemos a que artículo de la Ley de la referencia, se ajusta el señor Pérez, para exigir una cosa completamente en disonancia con el sentido común. La ley de la materia no indica en forma ninguna tal obligación para los patronos, y nosotros no estamos obligados cumplir los antojos de don Benigno. Pasamos el punto en discusión a la oficina Nacional del Trabajo para que lo aclare y resuelva. Hasta tanto esto no suceda, carecemos de la expresada libreta

PROFESIONALES

Héctor Petrini

Médico - Cirujano - Partero
Sarandí del Yi

Francisco B. Rios

Médico Cirujano Partero
Sarandí del Yi

Luís Castaldi

Médico - Cirujano - Partero
Sarandí del Yi

Santiago Michellini

Agrimensor
Frente al Hotel Camarano
Sarandí del Yi

Alfonso Bartolotta

Procurador
Sarandí del Yi

Luís J. Barile

Rematador Pública
Sarandí del Yi

Ismael Martinez

ADMINISTRADOR RURAL

—o—o—o—

Se atiende consultas agrícolas ganaderas, enfermedades vegetales y animales y preparaciones de frutas al natural. Dirigirse por carta al Establecimiento

«Las Aromas» Cerro Chato

Se alquila

Una amplísima casa con especiales comodidades como ser, garage, quita, jardín, aljibe, galpón etc. Toda o por piezas separadas. Al mismo tiempo se venden las existencias de la conocida casa de comercio de don Rafael Pellegrino, mercaderías generales, billar estantes, mostrador y útiles. Infinidad de plantas finas. Por ausentarse su propietario. Dirigirse a esta Administración.

Barraca de maderas y
materiales de construcción
Fabrica de mosaicos. Depósito de muebles y tapicerías
Norberto Gabriel
SARANDI DEL YI

Nuevos Rumbos |

Tall. Gráficos de Nuevos Rumbos
No mande hacer ningún trabajo
sin consultar nuestros precios.

DIARIO COLORADO DEFENSOR DE LOS INTERESES DE LA REGIÓN

Sastrería—

Tapia Crosa
SARANDÍ DEL YI
Contiguo AL TELEGRÁFO



EL MEJOR Y MAS ELE-
GANTE CORTE.

CUMPLIMIENTO EXACTO
Y PRONTITUD.

A DOMINGO TAPIA CROSA

Casa H. Perdomo

de Juan A. Perdomo

Illescas

ALMACEN, TIENDA,
FERRETERIA Y BAZAR
ACOPIO DE FRUTOS
DEL PAIS

Dirección: Juan A. Perdomo

Mansavillagra

CASA SOSA

Almacen, tienda, ferretería y barraca

Jesus Sosa. Sarandí del Yi (Mansavillagra)

GRANJA SOSA recientemente instalada. Lechones
puros raza Berkshire a diez pesos. Casa introductora de los
mejores productos brasileños. Yerba. Azúcar. Café etc.
Consulten precios y ahóren la diferencia. Ventas por mayor
y menor a precio de remate siendo al contado. Agencia de
semillas en general. Agencia de Correos y servicio telefónico

SASTRERIA

Crespo, Garostello y Cia.

PREMIADA CON MEDALLA
DE ORO EN VARIAS
EXPOSICIONES

VARIADO SURTIDO EN
CAMISES EXTRANJE-
ROS ESPECIALIDAD EN
TRAJES SOBRE MEDIDA
URUGUAY 910. (altos) esqui-
na CONVENCION, Montevideo

Hotel Cíbils

de IGNACIO CIBILS
SARANDÍ DEL YI

El preferido por los pasaje-
ros de campaña, por su esmera-
do servicio y la modicidad de sus
precios. Atendido por su propio
dueño y recomendado por su hi-
giene y buen trato. Anexo:
Mercadito del mismo nombre
donde se encuentra todo ba-
rato y al alcance de cualquier
bolsillo. Especialidad en fru-
tas de todas clases recibidas
diariamente.

Casa SUAREZ

Platería, Belogrería y Bazar de
Manuel R. Suarez Gonzalez

Casa fundada en 1887

Especialidad en objetos de
arte para regalos de casamien-
tos, bautismos etc. Se reciben
mensualmente novedades en fun-
tastias. Estok permanente de ar-
tículos del ramo

Sastreria

Pirrongelli

Cortador diplomado
SARANDÍ DEL YI

Gervasio Sosa

Antiguo educacionista ele-
mental. Ofrece sus servicios al
público. Clases diurnas para
niños y niñas.

Calle Ciró casa del Sr. Mi-
guel Najar

**Autos de pasajeros y camión para
cargas y encomiendas de PEDRO QUINTANA**

Que hacen la carrera todos los días de Sarandí del Yi a Man-
savillagra precios que no admiten competencia. Teléfono L. cal.