

Nuevos Rumbos

Diario de la mañana — Defensor del Partido Colorado y de los Intereses regionales

Director **ALFONSO BARTOLOTTA**

PRECIOS DE SUSCRIPCION

Por mes \$ 0.60
Número suelto < 0.04
Número atrasado < 0.10

—o—

Los originales no se devuelven
sean o no publicados

—o—

Redacción y Administración
Díbe N.º 52 — Sarandí del Yi

CASA FALCHETTI

JOYERIA, PLATERIA,
RELOJERIA y BAZAR

—o—

Siempre novedades en fantasías y objetos de arte para regalos de casamiento, cumpleaños, bautismos.

Garantía absoluta y precios a competencia.

SARANDI DEL YI

Frente la plaza principal)

paciosa y moderna Casa situada en el centro de la Villa

Se vende

Compuesta de un salón de 12 metros, dormitorio, cocina, galpón para gase, aljibe, W. C. y demás comodidades. Tiene un solar 50 metros por 20 artificialmente adornado de muchas plantas frutales. Propiedad para negocio o familia, dese a precio módico. Dirigirse a la misma casa o Batlle entre Sarandí y Oro, tratando con su propietario Sr. Miguel Busciolano. Se dan facilidades de pago.

PRIMER TALLER A VAPOR

De **LUIS MOLINARI — FRAY MARCOS**

La reciente instalación de nuevas máquinas en mi taller me permiten ofrecer a mi distinguida clientela y al público en general, un buen vehículo a precios sumamente bajos, especializándose en la fabricación de **SULKYS** y **VOLANTAS** de 2 y 4 ruedas para uno y dos caballos los que por su calidad insuperable, se imponen a sus similares. Fabricación de varas, cimas, arcos para capotas. Ventas por par y por piezas sueltas. Antes de hacer su compra consúlteme Teléfono **LA URUGUAYA**

Automóviles Dodge Brothers

y Chevrolet modelo 1924

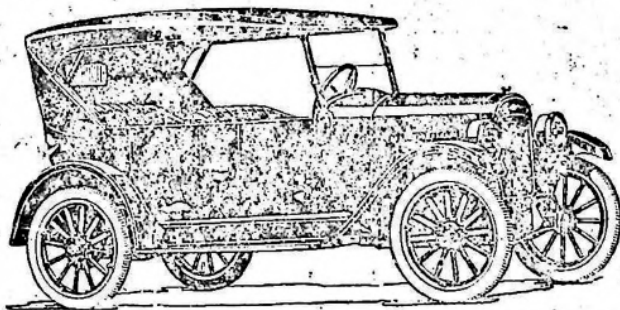

Agente, **Pascual B. Lungo César.** - Anexo Taller mecánico **CHEVROLET.** - Sarandí del Yi.

Empresa Bartolo Caballero

Tengo el gusto de comunicar al público, que desde el primero de Abril, queda librado un servicio público de automóviles para pasajeros y encomiendas, de esta a Mansa Villagra y vice-versa; rigiendo los precios iguales a la Empresa Alonso.

SARANDI DEL YI, Abril de 1924

Disponible

Interesa a los agricultores

Prestamos para adquisición de —tierra—

(Continuación)

El préstamo solo devenga interés hasta el momento de su cancelación. La cuota que comprende el interés y la amortización del préstamo en títulos hipotecarios se abona semestralmente e importa \$ 3,81 por cada cien pesos.

El préstamo en efectivo para completar hasta el 85 % del valor de compra se pagará entre 5 y 10 años, y por entregas iguales cada 6 meses, conjuntamente con la del préstamo en título hipotecarios.

La Inspección de Colonias del Ministerio de Industria, a los efectos de que se conozca con exactitud la demanda de tierras para agricultura en las diversas zonas del país, mantiene abierto un registro de agricultores nacionales y extranjeros; de manera que cuando un agricultor desee comprar una chacra, tenga cuando menos el importe del 15 % del valor de la compra que proyecta y el Banco no disponga en ese momento de tierras, podrá dirigirse a la citada Inspección de Colonias para ser inscripto y tenido en cuenta en las próximas adjudicaciones que realice el Banco, a cuyo efecto la Sección Fomento Rural y Colonización anunciará por la prensa la venta de las tierras, colocará avisos en las casas de comercios de la localidad, así como también lo comunicará por medio de avisos personales a los agricultores solicitantes.

La operación de compra de chacras de propiedad del Banco o de terceros se realiza sin gastos y en forma rápida y sencilla. El agricultor que desea comprar una fracción de campo, cuyo precio el Banco fija, por ejemplo, en la suma de \$ 5.000, se presenta en esta Institución llenando una so-

licitud impresa. Si del estudio de esa solicitud resulta que la chacra y el peticionario reúnen las condiciones exigidas por la ley el Banco le acordará un préstamo con garantía hipotecaria del mismo bien, hasta por la suma de \$ 4.250, en efectivo, debiendo el agricultor, en el momento de escriturar, entregar los \$ 750, que faltan para completar el precio, es decir que el comprador tiene que disponer del 15 % del precio de la adquisición.

Ese préstamo de \$ 4.250, se amortiza en 30 años o sea en sesenta entregas iguales de \$ 178,90 aproximadamente, cada seis meses que comprenden el interés y la amortización.

La tasación es gratis a las escrituras que sean necesarias en estas operaciones serán autorizadas gratuitamente por los escribanos del Banco, libres de todo impuesto y derechos notariales.

PROFESIONALES

Héctor Heirini

Médico - Cirujano - Partera

Sarandí del Yi

Francisco B. Rios

Médico Cirujano Partera

Sarandí del Yi

Luiz Castaldi

Médico - Cirujano - Partera

Sarandí del Yi

Santiago Michelini

Agrimensur

Frente al Hotel Camarano

Sarandí del Yi

Alfonso Bartolotta

Procurador

Sarandí del Yi

Luiz J. Burle

Armatador Pública

Sarandí del Yi

Se alquila

Una amplísima casa con especiales comodidades como ser, garage, quinta, jardín, aljibe, galpón etc. Toda o por piezas separadas. Al mismo tiempo se venden las existencias de la conocida casa de comercio de don Rafael Pellegrino, mercaderías, generales, billar estantes, mostrador y útiles. Infinidad de plantas finas. Por ausentarse su propietario. Dirigirse a esta Administración.

Ismael Martinez

ADMINISTRADOR RURAL

—o—o—o—

Se atiende consultas agrícolas ganaderas, enfermedades vegetales y animales y preparaciones de frutas al natural. Dirigirse por carta al Establecimiento

Barraca de maderas y
Materiales de construcción
Fabrica de mosaicos. Depósito de muebles y tapi-
ceías
Norberto Gabriel
SARANDI DEL YI

PROVISIÓN "EL ALBA"

de Sinforoso L. Muñoz

Proxima apertura — Pongo en conocimiento del público en general y mis amigos en particular que en breve instalaré en la casa sucesión Zito frente a la Cantera municipal una provisión que pienso equipar con un completo surtido de almacén y comestibles y a precios que no admiten ninguna competencia. ¡Ojo! frente la Cantera Municipal es donde Ud ahorrará plata.

450 para inscribir en 42 días

En la 8.ª Sección del Departamento que como es sabido forma única zona con la 9.ª, hay, según cálculos casi exactos, 450 ciudadanos para inscribirse.

El término que permanecerá en aquella localidad la Comisión es de 42 días, 21 en C. Chato y 21 en la llamada Cuchilla del Comercio.

Según entendemos, y así debe de ser, lo complejo del nuevo método inscripcional y la poca práctica de los empleados (de lo que nosotros no le hacemos cargos), estas dos circunstancias decimos, hacen que no se podrán efectuar más de cinco inscripciones diarias, seis a lo sumo.

De forma que, apesar de haberse ajustado la Junta Electoral al art. XVI de las disposiciones transitorias de la nueva ley, en las mejores de las hipótesis y aún cuando la oficina inscribiera 10 en dos días, siempre queda un crecido margen de ciudadanos en condiciones de no poder votar en los próximos comicios.

Convendría, por tanto, previendo lo que nosotros ya vemos claramente, y que más arriba hemos esbozado, que la H. Junta consultara al respecto a la Corte a fin de que esta alta autoridad, ciniéndose a los preceptos del art. 37 de la Ley de la referencia, instalara desde ya Oficinas Inscriptoras delegadas que subsanarían completamente el inconveniente apuntado.

IMPORTANTE

Caja Rural de las Chacras de Sarandí del Yi.

La Asamblea de la Caja Rural de las Chacras de Sarandí del Yi, tendrá lugar el Sábado 12 a las 2 de la tarde en el local de costumbre.

Se ruega a los asociados puntual asistencia por tratarse de asuntos de sumo interés.

La Secretaria.

Voces del espacio

Servicio Radio-Telefónico de NUEVOS RUMBOS

Un monst. no. En Pernambuco se ha descubierto un monstruo cuyos dedos de los pies son de ave acuática.

Los dedos de las manos se asemejan a los de los monjes con uñas muy largas y puntiagudas. Los ojos son pequeños, con espesas pestañas y sobre los ojos tiene unas agudísimas púas que tal vez sean sus armas defensivas. Este monstruo se encontró en el norte de Pernambuco donde son comunes las cavernas y los bosques.

Consejo de Administración. Decreta este alto cuerpo colegiado que los empleados públicos, para percibir la contribución inmobiliaria deben de rendir cuenta inmediata a sus respectivos superiores.

Se nombró una Comisión para esclarecer el hecho de la desaparición y mutilación de documentos del Archivo Histórico Nacional. Algunos organismos de la Prensa metropolitana, prevén la posible renuncia del Ministro de Instrucción pública con motivo de tal desaparición. Esta última noticia no se confirma.

Instituto Físico Climatológico. Cielo cubierto en toda la República. Lluvias en el Norte y Centro del País. Viento moderado. Las aguas del Río de la Plata siguen en bajante.

Incompatibilidad

Concejal y Jefe de Zona

Sarandí del Yi o mejor el Municipio de Sarandí, desde hoy queda huérfano de un Concejal.

En efecto, el señor Don Antonio Michelena salió ya como lo anunciamos en otro lugar, para C. Chato a fin de instalar en aquella localidad la Oficina electoral, de la que es Jefe. Pues bien, por lógica, si no por Ley, y por otros precedentes análogos, consideramos que el señor Michelena, al aceptar el puesto rentado que

desempeña en la actualidad, debió de renunciar al de Concejal, pues preguntamos ¿cómo podrá intervenir el señor Michelena ausente en los asuntos de la Comuna?

Francamente no nos explicamos el apego del referido Concejal a querer conservar una posición que no puede atender de ninguna forma ni con la mejor voluntad del mundo. En un próximo número discutiremos más ampliamente sobre este particular.

VIAJEROS

Procedente de la Capital, se encuentran en la Villa la respetable señora Margarita Rebella de Lembo y sus señoritas hijas Antonia y Angelita, quienes pasarán una larga temporada entre nosotros.

Regresó de la 8.ª Sección el Sr. Mauricio Pérez.

De paso para Durazno el Sr. Carlos Mantone,

Para la Capital del Departamento nuestro joven amigo Deifin Díaz

De la 8.ª Sección el agrónomo Federico Colombo.

Para Cerro Chato los señores Alberto Revelo, Antonio Michelena y De Souza.

Para Illescas el agrimensor señor Santiago Michelini acompañado del procurador de Impuestos Don Victor Colina y del señor Bartolo Caballero.

Se encuentra desde ayer entre nosotros el caracterizado Juez de la 8.ª Sección del Departamento Sr. Eduviges Crosa.

De Mariscaln el Sr. Ademar Echeverry.

Enfermos. Telegrama recibido de la Capital nos hace saber el satisfactorio estado de la nena Bianquita Crosa, quien había sido sometida, hace varios días, a una delicada operación.

Por el Juzgado

Nacimientos. Blanca Dianela Jaunarela hija de Ramón y de Felipa Lleman, nacida el 3 de Abril 1924.

Nuevos Rumbos

Tall. Gráficos de Nuevos Rumbos
No mande hacer ningún trabajo
sin consultar nuestros precios.

DIARIO COLORADO DEFENSOR DE LOS INTERESES DE LA REGIÓN

Sastrería

Tapia Crosa
SARANDÍ DEL YÍ
Contiguo AL TELEGRAFO



EL MEJOR Y MAS ELE-
GANTE CORTE.
CUMPLIMIENTO EXACTO
Y PRONTITUD.
A DOMINGO TAPIA CROSA

Casa A. Perdomo

de Juan A. Perdomo
Illescas

ALMACEN, TIENDA,
FERRETERIA Y BAZAR
ACOPIO DE FRUTOS
DEL PAIS

Dirección: Juan A. Perdomo

Mansavillagra

CASA SOSA

Almacen, tienda, ferretería y barraca

Jesus Sosa. Sauce del Yí (Mansavillagra)

GRANJA SOSA recientemente instalada. Lechones puros raza Berkshire a diez pesos. Casa introductora de los mejores productos brasileños. Yerba. Azúcar. Café etc. Consulten precios y ahorren la diferencia. Ventas por mayor y menor a precio de remate siendo al contado. Agencia oc semillas en general. Agencia de Correos y servicio telefónico

SASTRERIA

Cresco, Carosiello y Cia.

PREMIADA CON MEDALLA
DE ORO EN VARIAS
EXPOSICIONES

VARIADO SURTIDO EN
CASIMIRES EXTRANJE-
RO: ESPECIALIDAD EN
TRAJES SOBRE MEDIDA
URUGUAY 910. (altos) esqui-
na CONVENCION, Montevideo

Casa SUAREZ

Plateria, Pelogeria y Bazar de
Manuel R. Suarez Gonzalez

Casa fundada en 1880

Especialidad en objetos de
arte para regalos de casamien-
tos, bautismos etc. Se reciben
mensualmente novedades en fan-
tastías, Estok permanente de ar-
tículos del ramo.

Hotel Cibils

de IGNACIO CIBILS
SARANDÍ DEL YÍ

El preferido por los pasaje-
ros de campaña, por su esmera-
do servicio y la modicidad de sus
precios. Atendido por su propio
dueño y recomendado por su hi-
giene y buen trato. Anexo:
Mercadito del mismo nombre
donde se encuentra todo ba-
rato y al alcance de cualquier
bolsillo. Especialidad en fru-
tas de todas clases recibidas
diariamente.

Sastreria

Pirrongelli

Cortador diplomado
SARANDÍ DEL YÍ

Gervasio Sosa

Antiguo educacionista ele-
mental. Ofrece sus servicios al
público. Clases diurnas para
niños y niñas.

Calle Ciró casa del Sr. Mi-
guel Nanar

Autos de pasajeros y camión para

cargas y encomienda de PEDRO QUINTANA

Que hacen la carrera todos los días de Sarandí del Yí a Man-
savillagra precios que no admiten competencia. Teléfono Local.