

# LOS PRINCIPALES

Inserta sus avisos en  
**Los Principales**  
que con ello obtendrá resultado

PORTEPAGU

Director: **ARTIGAS MENÉNDEZ CLARA**

DIOS, PATRIA Y LIBERTAD

Año IV - Núm. 1262.-San José, Sábado 22 de Marzo de 1924

## Un manifiesto de la Comisión Nacional que prestigia el Censo Agro-Pecuario

Acaha de imprimirse en Montevideo una exhortación dirigida al país por la Comisión Nacional que prestigia el Censo Agro-Pecuario, a iniciarse el 1.º de Abril entrante. Dicho manifiesto que luce una magnífica alegoría del artista señor Guillermo Rodríguez, dice así en su texto:

El Censo Agropecuario a iniciarse el 1.º de Abril en toda la República, debe ser una obra eminentemente nacional.

A tal fin tiene la organización planeada, en la que han tenido amplia y decidida intervención las entidades rurales cuyos representantes suscriben el presente manifiesto.

Se ha querido, deliberadamente, quitar a esa obra, dentro de lo posible, todo carácter administrativo, a fin de que ella aparezca como el fruto de un esfuerzo colectivo desplegado en favor de la República.

La necesidad de realizar el Censo Agropecuario y de que su realización importe una obra nacional, se evidencian ante la imposibilidad manifiesta de saber, concreta y exactamente, cuanto vale el país actualmente, por concepto de su riqueza agropecuaria.

Por la ley de la República, establece que el Censo Agropecuario debe verificarse cada cinco años. De modo que el censo es una especie de balance que obliga, periódicamente, a una disposición expresa de los poderes públicos.

Pero por sobre esa consideración, que legaliza la realización del Censo Agropecuario, hay otras consideraciones que la imponen al bien entendido patriótico. La última labor en materia agropecuaria, tuvo lugar en 1917. En consecuencia, ha venido con exceso el plazo señalado por la ley y nos encontramos en una situación de perfecta desconocimiento acerca de la variación que lógica y necesariamente deben arrojar, en la actualidad, las cifras obtenidas hace siete años.

Los datos que el país necesita y que sólo el censo agropecuario puede facilitarle, equivalen a los que procura, mediante un balance, el comerciante que desea saber a ciencia cierta cuál es su situación.

Llegamos, en estos momentos, al final de un período que se ha caracterizado por la influencia que los problemas relacionados con la industria madre han ejercido en la economía nacional. Ha sido necesario legislar sobre la materia, procurando colocar a nuestra principal fuente de riqueza a cubierto de una bancarrota que hubiera arrastrado a todas las fuerzas vivas de la República.

Pero se ha legislado en medio de vacilaciones y a estériles controversias, marchando a tientas, debido, casi exclusivamente, a la falta de datos exactos y de cifras concretas.

Es decir, que en el preciso instante en que nuestra industria madre reclama una eficaz protección de los poderes públicos, estos se han encontrado con que les faltaba una base para fundamentar las medidas proteccionistas que les solicitaba.

Se comprende así porque esas medidas no siempre llevan con la amplitud y eficacia que hubiera sido de desear, la finalidad perseguida al promulgarlas.

A nadie se ocultará, pues, la conveniencia, —más aún,—la imprescindible necesidad de salir de esa situación de incertidumbre, tratando de adquirir—mediante un censo cuya exactitud dependa de la buena fe de todos y cada uno de cuantos en su realización intervengan,—las cifras y datos precisos para saber, categóricamente, qué es lo que se puede y debe hacer en favor de la industria agropecuaria; y a nadie se ocultará que tratándose de una riqueza de cuya existencia y progresivo acrecentamiento depende en primer término, la vida nacional, la obra llamada a protegerla debe constituir el punto obligado de concentración de todas las voluntades y de todos los esfuerzos.

Es necesario saber, a cuanto alcanza el stock de ganado vacuno, cuyo valor, sujeto al grado de mejoramiento que posea no podrá estipularse sin conocer el porcentaje de animales puros, mestizos de alta calidad, criollos etc., que lo forman.

Es necesario saber las cifras que arroja nuestro stock ovino en el país.

Es necesario saber la exacta relación que existe, en estos momentos, entre la amplitud de la oferta que estamos en condiciones de brindar.

Es necesario saber en qué medida puede permitir nuestro actual stock ganadero la estancia y exportación de vientos, de tal manera que se excluya, en absoluto, el peligro de un drenaje excesivo, que conspiraría abiertamente contra su porvenir.

Pueden, en consecuencia, nuestros hombres de campo—ganaderos y agricultores,—en general todos los habitantes de la República, disponer a prestar su concurso a la realización de esta gran obra, en la seguridad de que ella responde, por y exclusivamente a las necesidades más arraigadas y profundas.

Cifras y datos son éstos que sólo un Censo Agropecuario en el que intervengan todos los habitantes del país, interesados en defenderse y protegerse defendiendo y protegiendo su principal fuente de recursos puede proporcionar con la debida exactitud.

El plan del Censo Agropecuario, aprobado el 7 de Septiembre de 1923 por el Consejo Nacional, es obra de la Oficina de Economía y Estadística Agrícola; pero antes de aprobarse, fue sometido a consideración de las entidades rurales, cuyos representantes firman este manifiesto, teniendo debidamente en cuenta sus informes e indicaciones.

En este sentido, los exhorta la Comisión Nacional que suscribe, convencida de que un lijero éxito coronará los esfuerzos destinados a planear, sobre bases exactas, la defensa y el progreso de las industrias agropecuarias del país.—Montevideo Marzo de 1924.—  
Pablo Yezú (Urú), Subsecretario del Ministerio del Interior, Presidente.—Por la Federación Rural: **Bernardo Rosendo**.—Por la Asociación Rural del Uruguay: **Jose Roberto de Urquiza**.—Por la Comisión Nacional de Fomento Rural: **Francisco Seo Eluani**.—Por la Comisión Nacional de Defensa de la Producción: **Lisardo González**.—**Julio M. Lla-**

## La Unión Cívica del Uruguay

**Hoy se reune la Convención**

Tiene lugar hoy en Montevideo la reunión preliminar de la Convención de la Unión Cívica del Uruguay, convocada para tratar varios asuntos de gran interés partidario. Entre los motivos de la Asamblea se encuentra la incorporación a su programa de principios de algunas cuestiones de orden social que las circunstancias actuales del mundo y de nuestro país imponen establecer.

Concurrirán a la Convención delegados de Montevideo, Canelones, Flores, Paysandú, Rivera, Treinta y Tres, etc.

## Sección literaria

### SÍMBOLOS CRIOLLOS

**RANCHO:**

IDEA DE LA FAMILIA

Primitiva construcción, modelo de algún hombre, de tectoria y con alero, ya de adobe o de terrón. Parece un corazón por el caliente y pequeño, y tiendes para tu dueño, en la zona de tu vida, en la zona de tu actividad o labor, y adormeceres de ensueño.

### CHINA:

**AMOR:**

Amalgama de una raza, nueva, por fuerte, venida, principio y fin de una vida que a ser un recuerdo pasado; flor y adorno de la casa, es la agreste compañera del paisaje de otra era, de aquel que en herencia lisa combatí por su divisa, por su china y su bandera!

### CABALLO:

**LIDIA:**

Pingo o flete, todo es uno, siempre que sea orio, y se alargue como un rollo alazán, moro o lobuno. Sufrido como ninguno y, en el preciso instante, en que nuestra industria madre reclama una eficaz protección de los poderes públicos, estos se han encontrado con que les faltaba una base para fundamentar las medidas proteccionistas que les solicitaba.

### GUITARRA:

**ARTE:**

Guitarra de los amores, con cintura de mujer, acostumbrada a ceder a requiebros tentadores; pulsaron los payadores sus bordones en la falda, y tu pose a media espada, el cantor que anduvo errante, cuando miró por delante la inmensidad de esmeralda.

### MATE:

**VICIO:**

Cimarrón, brebaje amargo, con acritud de varón, para matar la sifilosis hecho oreo como de encargo. Ardoroso, sin embargo, por lo antiguo del linaje, cuando a lo largo del viaje hace alto el gaucho en la estancia, bebe tu esencia con asilo cual un filtro de coral!

**JULIÁN SILVA SERRANO**

### Manuel Irisarri

Cirujano-dentista  
Montevideo. Teléfono «La Uruguay» 8770.-  
Central.

## Religiosas

**Conferencia de San Vicente de Señoras**—El lunes 24 a las 6 de la tarde tendrá lugar la reunión de esta Conferencia en el Salón Parroquial.

**Conferencia de Caballeros de San Vicente**—El domingo 23, des de la Misa Mayor, se reunirá esta Conferencia en el Salón Parroquial.

**Congregación de San Luis**—El domingo 23, en la Misa de 8 1/2, harán la Comunidad mensual los congregados de San Luis. El lunes 24, tendrá lugar la asamblea general de la Congregación para la elección de la nueva Directiva.

La Asamblea se efectuará en el Salón Parroquial a las 9 de la noche. La entrada por la calle Treinta y Tres.

**Congregación de Santa Filomena**—El domingo 23, en la misa de 8 1/2, harán la Comunidad mensual, las Congregadas de Santa Filomena.

A las 4 de la tarde se efectuará la Asamblea General para la elección de la nueva Directiva.

**Ayuno y Abstinencia**—El miércoles 26 es día de ayuno. El viernes 28 es día de ayuno y abstinencia.

**Santa Cuarema**—Durante este santo tiempo habrá serenos todos los Miércoles y Domingos a las 8 1/2 de la noche.

Los viernes Via-Cruce a las 5 de la tarde.

**Catecismo**—Todos los jóvenes habrá catecismo para los niños y todos los domingos para las niñas a las 3 de la tarde.

**Primera Comunión**—Todos los días a las 5 de la tarde habrá una clase especial de preparación para la Primera Comunión de los niños y niñas que deseen hacerla el día de la Asunción.

**Des de San José**—Continúa todos los días a las 8 1/2 de la noche el sereno dedicado al glorioso Patriarca con los cultos siguientes: Rosario, rezos del mal y Bendición Solemne Menor.

El día 31, último día del mes, a las 7 1/2 minutos de la noche se celebrará el sereno de los devotos del Santo Padre. A las 8 1/2 p. m. terminará el sereno, acto de consagración de las familias a su santo Protector y Bendición.

**Colectas**—Las colectas que se hacen los domingos en las misas son para el Instituto del Ayuno como lo ordena San Santidad el Papa.

**Oratorio Catequístico**—Se invita a las catequistas para una reunión que se celebrará el martes 25 a las 5 de la tarde en el Salón Parroquial.

## Pidiendo plazo para las Patentes de Giro

El Centro Comercial e Industrial de San José ha dirigido a los representantes del departamento una nota, pidiendo su concurso para la obtención de una prórroga en el plazo para el expendio de patentes de giro y planillas de contribución inmobiliaria. Esa nota está concebida en los siguientes términos: San José Marzo 15 de 1924.—Sres. Representantes del Departamento de San José.—

Pedro A. Ciganda y Orlando Pedragosa Siera.—De nuestra consideración: El Centro Comercial e Industrial que tengo el honor de presidir, teniendo en cuenta el valioso curso que pueden prestarle a los intereses del Departamento, que tan dignamente representan ha dispuesto dirigirse a Vds. para que se dignen solicitar de las autoridades respectivas que se conceda mayor plazo para el pago de patentes comerciales y planillas de contribución inmobiliaria, como se las ha concedido a los contribuyentes de la City. El motivo de nuestro petitorio, es justo, por cuanto el plazo acordado para tales recaudos ha sido ya expirado.

**Carlos Grenet**

El capitán Carlos Grenet, hijo del ilustre almirante Grenet, es uno de los más antiguos oficiales de la Marina de guerra. Cuenta 19 años de navegación y ha sido también profesor en la Regia Academia Naval de Livorno. Durante la última guerra tuvo el mando de una torpedera «Intrepid» y del moderno explorador «Ritzy».

**Manuel Irisarri**

Cirujano-dentista  
Montevideo. Teléfono «La Uruguay» 8770.-  
Central.

## Homenaje a César Cortinas

Programa del hermoso festival a realizarse mañana en Montevideo en memoria de nuestro malogrado contertulio.

Mañana se realizará en la Capital un homenaje a César Cortinas con motivo del 6.º aniversario del fallecimiento de este talentoso y malogrado compositor, organizado por el conservatorio musical que lleva su nombre.

Damos a continuación el programa:

Primera parte.—Conferencia sobre «César Cortinas» por la señora Juana de Ibarburo, tres voces, órgano y piano por los señores Alfonso María Delia Corchia, César Cortinas, a) Primitivo; b) A una estrofa; c) Chanson d'autome.

## Donato D. Clara

Rematador y Comisionista  
Calle 25 de Mayo N.º 681.

**Salvador J. Vivas y Roberto Reig**

**Salvador Mascheroni**

**JUAN F. PIERI**

**Dr. Juan P. de Freitas**

**Donato D. Clara**

**Eugenio J. Cazeaux**

**Fu**

**Contratos**

**El Centro Comercial e Industrial**

**La Nave «Italia»**

**Carlos Grenet**

**El capitán Carlos Grenet**

**Manuel Irisarri**

**Manuel Irisarri**

**Manuel Irisarri**

**Manuel Irisarri**

**Manuel Irisarri**

**Manuel Irisarri**

**Manuel Irisarri**

**Manuel Irisarri**

**Manuel Irisarri**

**Manuel Irisarri**

**Manuel Irisarri**

**Manuel Irisarri**

**Manuel Irisarri**

**Manuel Irisarri**

## Enrique Sánchez Varela

ABOGADO  
Ha trasladado su estudio a la calle Iturrizágoz 647

**Santiago R. Alfaro**

**Dr. I. M. GOULART**

**RAYOS X DE ALTA POTENCIA**

**Salvador J. Vivas y Roberto Reig**

**Salvador Mascheroni**

**JUAN F. PIERI**

**Dr. Juan P. de Freitas**

**Donato D. Clara**

**Eugenio J. Cazeaux**

**Fu**

**Contratos**

**El Centro Comercial e Industrial**

**La Nave «Italia»**

**Carlos Grenet**

**El capitán Carlos Grenet**

**Manuel Irisarri**

**Manuel Irisarri**

**Manuel Irisarri**

**Manuel Irisarri**

**Manuel Irisarri**

**Manuel Irisarri**

**Manuel Irisarri**

**Manuel Irisarri**

**Manuel Irisarri**

**Manuel Irisarri**

**Manuel Irisarri**

**Manuel Irisarri**

**Manuel Irisarri**

**Manuel Irisarri**

## La Caja Popular de San José

COOPERATIVA CATÓLICA DE AHORRO Y CRÉDITO

**Trasladó sus oficinas al local propio**

**18 de Julio esquina 33**

**HORARIO** De 9 a 12 a. m. y de 2 a 4 p. m.  
**SÁBADOS** de 9 a 12.

**Manuel Irisarri**

**Manuel Irisarri**

**Manuel Irisarri**

**Manuel Irisarri**

**Manuel Irisarri**







## PÉREZ Y SOSA

### Importante liquidación de HACIENDAS

600 VACUNOS ESPECIALES

El jueves 3 de Abril de 1924, a las 10 de la mañana.—En nuestro local de Est. Drabble, Departamento de Soriano.—Por cuenta de la firma Bernardo Serres (hijo) y Cía.

**Detalle de los vacunos:**  
 Vacunos de 3 y 4 años, especiales 280  
 Vacunos gordos 50  
 Ganado de cría 120  
 Vaquillonas de 3 años, servidas 60  
 Terneros y terneras de 1 y 1/2 año 140  
 Total 650

**Además liquidaremos 1000 laneros, entrando:**  
 Capones de 4 y 6 dientes 400  
 Ovejas de cría 500  
 Total 900

En seguida continuaremos con el remate-terráneo anunciado para ese mismo día, contando desde ya con 1200 vacunos, 400 capones y 300 ovejas nuevas crías finas.

Solicite detalles sobre esta importante liquidación y el gran remate-terráneo, en nuestro escritorio, 18 de Julio 583.

PÉREZ Y SOSA

## PÉREZ Y SOSA

Excepcional oportunidad para obreros y pequeños capitalistas

14 soberbios solares céntricos y a tres calles 14

UBICACION IDEAL

Toda la calle Ituzaingó comprendida entre las calles Larrañaga y Vidal. A 150 metros de la Plaza 4 de Octubre y a 350 metros de la Plaza Treinta y Tres.

Entrada obligada de las zonas más ricas e importantes de la campaña de este Departamento. Con grandes facilidades de pago: por cuotas concedidas por la progresista Caja Popular de San José.

El sábado 19 de Abril de 1924, a las 9 y 30 de la mañana en el lugar de su ubicación. Por cuenta y orden de la Sucesión de don Esteban F. Bove.

**Obreros:** Asegura nuestro porvenir.—Esta oportunidad es una verdadera alcañica donde al centésimo ahorrado con vuestros sacrificios y privaciones, se acumulará el que forzadamente os acordará la valoración de vuestra compra de hoy.

Comisión del 2%, escrituración etc. por cuenta del comprador.

Por planos, informes sobre facilidades de pago, etc., diríjase al escritorio de la firma Pérez y Sosa, calle 18 de Julio, 583.—Próximamente más detalles.

PÉREZ Y SOSA

## Menéndez Clara Hermanos

JUDICIAL

En la primera quincena de Abril próximo

EXCEPCIONAL REMATE

De una pequeña estancia perfectamente planteada

Ubicada en la Cuarta Sección Judicial del Departamento de San José.—Explotación sobre el camino departamental a Guayurrú y la calle nueva a Estación Mal Abrijo.

A 32 kilómetros de la ciudad de San José y 5 de la Est. Mal Abrijo.

Perteneciente a la SUCESIÓN OLEGARIO CARBAJAL.

En 2 fracciones con 330 hectáreas 5679 mts. 99 cms., divididas en 6 potreros con alambrado de Ley.

Poblaciones de materia 1, quesería con zítano garage, galpón, de material, 11 rúcos, altillo, poyo, baño para ovejas, chaca, quinta de maderales y frutales, otras mejoras y detalles.

**Base de venta 100 pesos la hectárea**

Ocupa apto para ganadería y agricultura, situación ideal para establecimiento lechero con tren diario a la Capital.

DISPONIBLE PARA EL 31 DE MAYO

Oportunamente fecha y demás detalles.

## Conservatorio del Uruguay

SUCURSAL SAN JOSE

Ha quedado instalada en esta ciudad, una sucursal del Conservatorio Musical del Uruguay que dirigió profesor Vicente Pablo—la cual funciona bajo la dirección de la señorita María Ester Muñoz Lacort.

Se dictan cursos de Piano y Solfeo. Prepara alumnos para rendir examen en la Capital.

SAN JOSE 26 DE MAYO

TALLER MECANICO

DE VIUDA DE GALAIN E HIJOS

Aviso a mi numerosa clientela y al público en general que esta casa seguirá atendiendo cualquier pedido que se solicite de la ciudad y campaña.

Se hacen y se componen cocinas económicas.—Calle Cuareim, frente a la Plaza de Deportes.—San José.

SUCURSAL

DEL

Conservatorio Chopin de Montevideo

Directora profesora señorita Elvira Santibañi

Cursos de piano y solfeo.

Se prepara alumnos para rendir examen en la Capital.

Arenal Grande 462. San José

Tenedor de libros y cálculos mercantiles

Se ofrece una persona para desempeñar esos cometidos. Olinar a la calle Ituzaingó 415.

Carbon de handubay y algarrobo

a \$ 1.30 el hectolitro

Carbon fuerte a \$ 1.00 el hectolitro

Se lleva a domicilio.—Calle Sarandí y Olimar.—Teléfono "La Uruguay".

F. González

## PÉREZ Y SOSA

### Importante liquidación de haciendas

Por disolución de sociedad de la firma I. Ferrari y Cía. y por cuenta de varios establecimientos por exceso de producción.

1800 VACUNOS ESPECIALES,

Una gran parte bien garrapateados

El jueves 10 de Abril de 1924

A LAS 10 DE LA MAÑANA

En la estancia «La Tortuga» de la Suc. Bartaburu, El Tala, 7.ª sección del Dpto. de Soriano.

Clasificación de las haciendas:

Novillos de 1, 2, 3 y 4 años, especiales	700
Vacas y vaquillonas servidas	540
Ganados de cría	360
Vacas gordas	170
<b>Total</b>	<b>1770</b>

Las haciendas que se rematarán a continuación de la liquidación, proceden de los establecimientos de «San Juan», «El Limón», «La Lila», «La Eva», «El Mirador» y de los señores Haro, Patiño, Valiente, Greghi y Larranda.

A medio día se servirá una comida a la criolla en obsequio a la concurrencia.

Comisión a cargo de los compradores el 2%.

Por informes, etc. diríjase a nuestro escritorio en San José calle 18 de Julio, 583.

PÉREZ Y SOSA

## POR ANTONIO FERNANDEZ

IMPORTANTE REMATE

### de CAMPOS

En Soriano Inmediato a la Estación Drabble y San José en la zona de Est. González

Y una casa desocupada y terrenos en esta ciudad

Pertenecientes a la Sucesión de don Tomás Mussini

El campo de Soriano o sea la fracción número 8 del plano del Agrimensor señor Juan Cimá, levantado en Julio de 1906, corresponde en condominio a la Sucesión Mussini y a don José Moreno, en la proporción que los respectivos títulos indican, comprendiéndose en la venta toda la fracción.

Venta por partición de herencia y con autorización judicial

El 27 de Marzo próximo a las 3 de la tarde—

en el Café Universal—frente al Teatro Macció.

1.º Una valiosa fracción de campo situada en el Departamento de Soriano, inmediata a la Estación Drabble, arrendada sin contrato escrito a don Dionisio L. Gamba, con su correspondiente salida a la vía pública—compuesta de 117 hectáreas, 500 metros, 15 decímetros cuadrados—o sea la fracción N.º 8 del plano del Agrimensor don Juan Cimá, levantado en Julio de 1906—que linda al Norte, con don Ana María Ríos al Sur, con la Señora Viuda de Mesa e hijo; al Este, con don Bibiana Elias Ríos—y al Oeste, con don María O'Hara y don Gualberto de Gualberto.

Base para la venta de la fracción descrita \$ 70 la hectárea

2.º Otra fracción de campo situada en la 7.ª Sección Judicial de San José, en la zona de Estación González, compuesta de 49 hectáreas, 302 metros, 55 decímetros cuadrados, lindando al Norte, con don Isidro Fernández por el Sur, con la Sucesión Noya; por el Este, con don José Próspero Fernández—y por el Oeste, el Arroyo Costilla.

Base de venta \$ 400 la hectárea

3.º Una finca situada en la Calle Santa Lucía eq. Colón, compuesta de 3 piezas, cocina, galpón, corral, altillo, poyo de bañe y casaca y terreno sobre que está construido, cerrado de material a la calle y en la parte Este del Solar esquina N.º 6 de la manzana 61 del Tercer Cuartel, con una superficie de 553 metros, 75 decímetros, 4 centímetros cuadrados.

Otra fracción del mismo solar N.º 6 con una superficie de 290 metros, 33 decímetros, 10 centímetros cuadrados; este terreno y el casaca, anteriormente descrito, que continúan la casa, se venderán en un solo lote.

Con la base de \$ 4350

El comprador consignará el 10% en garantía de su oferta, en el acto de serle aceptada.

NOTA—El campo de Soriano, se venderá en último término y no antes de los 4 días de la tarde.

Por más informes, ocurrir al Rematador en su escritorio, Arenal Grande 671.

San José, Febrero de 1924.

## Estancia «Paquita» de E. Armanino y Cía.

Venta permanente de carneros Romney Marsh de campo, de 2, 4 y 6 dientes, hijos de padres importados

Este establecimiento trabaja a base de reproductores Romney Marsh, importados. La producción de este año se destaca notablemente por su esmerada selección.

**HACIENDADOS!** El Romney Marsh contempla las aspiraciones de todos los que desean, finura de la lana y resistentes a todas las epidemias. Por pedidos diríjase al señor Wilfredo Ponco de León en la misma estancia, o al escritorio de la firma Pérez y Sosa en San José.

## Campo en Pavón

5.ª Sección Judicial de San José, parte de los conocidos campos de la Sucesión Gálvez de Velasco, se arrienda 525 hectáreas especiales para ganadería con aguas permanentes y montes naturales, sobre las costas de los arroyos Pavón y Sauce. Tratar por carta o personalmente: Hector R. Velasco—Edif. 930—Montevideo.

## SE VENDE

Se vende una casa en la calle Ituzaingó N.º 235. La casa tiene 3 piezas, cocina, despensa, altillo, W. C. y demás comodidades que el comprador podrá apreciar visitando la finca. También gran cantidad de árboles en plena producción. Para tratar ocurrir a la misma casa.

2-26-2 m.

## PÉREZ Y SOSA

Remate de una LINDA CASITA esquina, bien ubicada. BARATÍSIMA BASE DE VENTA: \$ 1.800.00

El jueves 12 de Abril, a las 10 de la mañana, en el lugar de su ubicación. Calle 18 de Julio esquina Río Negro.

Con grandes facilidades de pago, acordado por la Caja Popular de San José

En el lugar, hora y día arriba indicado vendemos en remate público por cuenta y orden de su dueño, la propiedad que pasamos a relacionar: Un terreno compuesto de 290 metros más o menos, 4 piezas de material, 3 con pisos de madera y 1 con piso de ladrillo, techo de teja y zinc, W. C. altillo, 1 galpón, parral, alacena y vereda de mosaico pago, a la calle 18 de Julio, con la latísima base de \$ 1.800.00. Los interesados en revisar la propiedad, pueden hacerla previo aviso a la firma Pérez y Sosa, quien proporcionará a la vez todos los detalles referentes a facilidades de pago, etc. Títulos perfectos a disposición de los interesados en nuestro escritorio. Comisión del 1/12, escrituración y certificados a cargo del comprador.

PÉREZ Y SOSA

Martilleros

## PÉREZ Y SOSA

Gran remate feria organizado por la Asociación Rural de San José

EL DOMINGO 23 DE MARZO DE 1924

Aceptamos inscripciones para esta feria, rogando a los señores remitentes de haciendas, hagan las inscripciones lo antes posible para facilitar nuestra propaganda.

El catálogo quedará cerrado el viernes 41 del actual

## PÉREZ Y SOSA

Gran feria ganadera en el local Peile

En Est. ARROYO GRANDE

El 23 de ABRIL de 1924

Gran mercado de ventas para toda clase de haciendas. El catálogo se cerrará el 12 de Abril. Por inscripciones y datos ocurrir a Tomás y Alberto Peile, en estación Arroyo Grande o a nuestro escritorio en San José.

Importante remate feria en el local

de Estación Drabble

EL JUEVES 3 DE ABRIL

a las 10 de la mañana. El catálogo se cierra el martes 25 de Marzo. Por inscripciones y datos ocurrir a Geribón Hnos., en Drabble, o a nuestro escritorio en San José.

## JORGE ARIAS

Importante remate de haciendas Y ARRENDAMIENTO DE CAMPO

EL DOMINGO 6 DE ABRIL DE 1924

A LAS 8 DE LA TARDE

Excepcional oferta de lecherías especiales

Liquidación completa del conocido establecimiento de lechería del Ing. Gustavo E. Spangenberg, sito en 2.ª Sección del Departamento de San José, comprende una superficie de 450 hectáreas, situado sobre la carretera de Montevideo a San José; a 3 kilómetros de Estación Raigón. Esta dividida en 6 potreros y cuenta con una chacra de 90 hectáreas sembradas con maíz y avena. Dispone de muy buenas aguas permanentes como el arroyo Sauce. Vizcaino y Río San José, y tiene unas cincuenta hectáreas de buen monte maderable.

Muy buena casa habitación, altillo, rozo manual, grandes galpones de zinc (70 m. x 7 m., 50 m. x 7 m., 18 m. x 8 m.) tiene garage, pizarra para servidumbre y paises, gallinero, chiqueros, gran stock de forraje (100 ft. de paja en alfileras).

Cuenta aún con 8 años de arrendamiento. Base de arrendamiento de campo 8.700 la fracción de 7378 ft. se subarrienda en su totalidad y también en dos fracciones.

**Utiles**

**Semovientes y útiles**  
 8 toros Holstein puros del mejor origen.  
 100 lecheras especiales de las mejores procedencias de suero.  
 100 vaquillonas de 1 a 3 años.  
 20 bayas de 5 a 7 años.  
 130 terneros de 1/2 a 1 año.  
 6 mulas.  
 10 caballos de 1 a 2 años.  
 6 cerdos Berkshire.  
 800 gallinas y pollas.  
 800 pascos.  
 25 pavos.  
 1 molino de viento.  
 2 molinos enriolados.  
 1 motor Fordson con arado doble en perfecto estado.  
 2 arados de caballo.  
 1 rastillo de mano.  
 2 arados de mano.  
 2 arcos (uno con elástico).  
 1 carreta.  
 1 jardinería con arcos.  
 1 juego completo de herramientas.

Todo el ganado está tuberculizado y vacunado contra el carbunco.

Por informes y datos ocurrir al escritorio del Martillero, calle 18 de Julio 515, Plaza Principal.

## SE ARRIENDA

Una fracción de campo para ganadería o agricultura, situado en el Departamento 12.ª sección del Dpto. de Soriano, con una extensión de 172 hectáreas (150 hectáreas 600 milímetros). Dividida en dos potreros con aguas permanentes, sin cruce de camino, solo con salida al camino para el ganado. También le que diez dos lotes, sin poblaciones. Se entrega el 1.º de Abril del corriente año. Para tratar se suena calle Colón 605, San José.

## CAMPO VIRGEN

Especial para labranza, 90 hectáreas a 5 kilómetros de la Estación Arroyo Grande; disponible.

Se arrienda

Trato directo con su dueño Agustín D. Morosini, calle Rincón N.º 483.—San José de Mayo.

2-23-1 m.

## SE VENDE

Una fracción de campo compuesta de 40, 50 o 60 hectáreas ubicada entre Valdes y Sauce, sexta sección del Departamento; campo especial para agricultura, aguas permanentes. Oportunidad única para adquirir campo a bajo precio. El campo está disponible. Por datos ocurrir a Ituzaingó 625.

**EN VENTA:** El Plan de Explotación por el Ingeniero Agrónomo Leandro Gómez Monasterio, en las librerías de José López Díaz y Pío Ciganda. Interesa a los agricultores, ganaderos y pequeños industriales.

## Secretaría D. de Enseñanza Primaria

Concurso de méritos para proveer de efectividad la Dirección de las Escuelas Rurales.

Nos. 21, 26, 30 y 39

Por disposición superior, llámanse a concurso de méritos, entre Ayudantes y Maestros, de Escuelas del departamento, que tengan cargos en efectividad, para proveer la dirección de las Escuelas Rurales Nos. 21, 26, 30 y 39 de «Mal Abrijo», «Puntas de Valdez», «Pachina» y «Rincón de Arica», respectivamente, señalándose como plazo hasta el día 30 de Abril próximo.—San José, 8 de Marzo de 1924. Oscar D. Ursi.—Secretario.

NOTA: Se hace presente que las solicitudes de presentación deberán venir acompañadas de la lista de servicios y antecedentes de actuación correspondiente.

III 15 d.

Conservatorio Musical de Montevideo

«SUCURSAL»

Directora Profesora Sra. María Elvira M. de Arlita

Cursos de piano y solfeo. Clases elementales medias y de perfeccionamiento. Se prepara para rendir exámenes en la Capital.

Desde el 1.º de Marzo queda abierta la matrícula de solfeo, piano, violín, violoncello, canto y armonía.—Calle 18 de Julio N.º 570, (al lado de la imprenta «Los Principios»).

Dardo Muñoz Tarela

DARTOLÓGICO

Exvato U. Ciganda, 815.—San José.



Director: ARTIGAS MENÉNDEZ CLARA

DIOS, PATRIA Y LIBERTAD

## AVISO IMPORTANTE

Participamos a nuestra numerosa clientela y al público en general, que atendemos gustosísimos los pedidos que se nos hagan por teléfono.

## Provisión y Fiambrería Central

de V. BRUCCOLERI E HIJO

A continuación y con el fin de enterar a todas las familias que en nuestra fiambrería encontrarán permanentemente artículos frescos y sanos, rogamos que nos honren con su visita y que quedemos íntimamente agradecidos. Entre las varias especialidades que podemos ofrecer contamos con:

**FIAMBRES** Extra surtido fresco, todos los días y máxima higiene.

**VINOS** «Barbosa» extra importado a 0.65 el litro—«Nacional» seleccionado, el verdadero puro a 0.20 el litro. (Estos precios bajos son con el fin de que todos puedan y sepan apreciar la que es buena). Moscatel Spumante, Moscatel Puesto, Moscatel, Champagne Cordon Rojo, Moscú y Chandon, Vinos Rosados, Anís y Claret Chianti, Medos Franceses, Surtido completo de vinos Spumante y Moscatel como que por su extensión nos impide detallar.

**CONSERVAS** Surtido de todas clases de sardinas en lata, Perchitas en escabeche, Lengua de vaca, Fracto de tomate en lata y suntu, Mostaza de Burdeos, Calamares, Camarones etc.

**QUESOS** De Holanda extra, Sardoña, Siciliano, Maldonado, Colonia etc.

**Butter** de Ginebra, de membrillo, dátiles de Burdeos.

**Fideos** de todas clases calidad extra especial.

**SECCION CONFITERIA** Surtido general de bombones, chocolates y caramelos.

**MIEL PURA DE ADEJA** Pidamos con un día de anticipación.

**Los domingos ravigoles especiales**

**18 DE JULIO esq. SARANDI**

Teléfono La Uruguaya

No se olvide que por teléfono atendemos pedidos.

Creenos que Vd. cuidará su salud, por lo tanto una visita a nuestra casa será de sumo placer.

## OVERLAND VILLYS KNIGHT

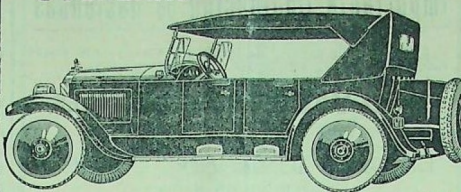

En breves días recibiremos Chasis Camión para 1000, 2000 y 3000 kilos

No compro antes de consultar a su representante

**T. C. ODRIOZOLA**

Colón 333, San José

## Sastrería y Sombrerería

de VIUDA DE MUSCIO E HIJOS

IMPORTACION DIRECTA

GRAN SURTIDO DE CASIMIRAS INGLESES Y FRANCESAS—ESPECIALIDAD EN NEGROS Y AZULES—CONFECCION ESMERADA—ÚLTIMA MODA

**SURTIDO COMPLETO EN SOMBREROS**

PRECIOS MODICOS

Calle Uruguay 425, al lado del Hotel Lanza. San José de Mayo.

## Confitería PETIT - LONDON

de HUMBERTO J. CANTISANI

Casa especial para servicio de casamientos, luncheos y banquetes—Surtido permanente en masas finas y confituras en general del ramo.—Calle 18 de Julio y 26 de Mayo.—Bajos del Teatro Macedo. SAN JOSE.

**NOTA:** No confundir.

Teléfono LA URUGUAYA

## Mazzone y Varela

SUCESORES DE CANABUENO Y CORREGE

MURBLERIA, CARPINTERIA Y CAJONERIA FÚNEBRE

Calle Asamblea esquina Artigas, frente a «Las Palmas»—Plaza Trinita y Tron San José

En este establecimiento, encontraran nuestros favorecidos, todos los artículos concernientes a los ramos arriba mencionados; como tambien en tapiceria y colchonaria.—La casa cuenta con los ramos más modernos y completos para el servicio fúnebre, desde el más modesto al más lujoso.

Tenemos una lijera carreta timoneada de cuero, para un carro negro, otro blanco y berlina de lujo. La casa cuenta con dos furgones especiales para traer los cuerpos de consueña.

El servicio fúnebre, se atiende a cualquier hora de la noche, con especialidad, los pedidos por teléfono. Hay una ventana con luz en la calle Asamblea. Servicio de carruaje a cualquier hora.

Teléfono: Las dos compañías

## Taller de Carpintería

ISMAEL MARIN

Se hace toda clase de muebles y trabajos del ramo

PRECIOS MODICOS

Calle 25 de Mayo 423 San José de Mayo

## Mueblería Capeletti

INOCENCIO DI RAGO

Sillería en general - Juegos de sala y escritorio

TODO A PRECIOS MODICOS

Calles Colón y San José.

Calle Arce 374

## Almacén de comestibles y Ferreteria

DEPÓSITO DE FRUTOS DEL PAIS

Calle Arce 374

## de CANZANI Hnos.

Carbón y leña—Harina, afrecho, afrechillo, leña para cocinas económicas, aves y huevos—Reperto a domicilio

HAY COMODIDAD PARA CABALLOS Y VEHICULOS

Teléfono La Uruguaya

## Cocinas económicas Alemanas

“VERITAS”

Es la marca que debe usar

En venta en San José Casa ANGULO Hnos. y Cía

Artículos esmaltados Marca PRIMA R. PRIMA

HORQUILLAS, HOCES, GUADANA Y FERRETERIA EN GENERAL

**RABE WALDER Y Cía. -- Importadores**

25 de Mayo 694 esq. Juncal. MONTEVIDEO

## Señoritas Aguilar

MOSTRAS DIPLOMADAS Y SOMBRERERAS

Atienden cualquier pedido de su profesión. Se enseña y diploma. Precios módicos. Calle Montevideo N.º 469 esquina Larraga

## Doctor Rogelio Sagarra

MÉDICO CIRUJANO

Ha trasladado su consultorio a la calle Sarandí 742.

## Camacho Cabrera Hnos.

REMATES Y COMISIONES

Larraga 788. Teléfono La Uruguaya

## Consuelo G. de Fabra

PARTERA

De las Facultades de Montevideo y B. Aires

Partera de la Maternidad de San José

Recibe pensionistas de enfermedades no contagiosas. Aplica Hérodo Her. Electricidad y masaje, por prescripción médica.

Consultas de 6 a 8 de mañana, de 9 a 6 de tarde y de 7 a 8 de noche.

18 de Julio 577. Teléfono La Uruguaya.

## Granja “Las Casuarinas”

DE Ramon S. Varela

Reperto a domicilio de leche, manteca y leña picada para cocina.—Teléfono “La Uruguaya”.

## MANUEL CORTES

Rematador Público

Se encarga de la compra y venta de propiedades. Coloca dineros en hipoteca y se entiende con cualquier otro asunto comercial. Calle San José 299.—San José.

## TALLER ARTIGAS

Platería y Joyería

Eloy Santos, con más de 15 años de práctica en la Casa Pius, comienza al público que ha instalado un taller en la calle Florida N.º 447. Encargándose de la confección de todo trabajo concerniente al ramo, con especialidad de bonitos anillos de compromiso.—San José.

## Stas. de García Melian

Taller de modistas y corseteras diplomadas por la Academia Ballestrino.—Clases de corte, con preparación para obtener el título en la capital. Precios módicos.—Asamblea 438.

## Salvador Estrade

ABOGADO

**Augusto E. Pintos**

DEFENSOR JUDICIAL

Sarandí, 402. San José

## Profesora y Diplomada

Corte y confección sistema Mendita, de la lección a domicilio.

Calle Yí No 497 esq. Asamblea.

## Peregrina S. de Badia

Profesora Diplomada en Corte y Confección

Se enseña y Diploma.—Oficina sus servicios Calle Larraga 748.

## JUDICIALES

AVISO JUDICIAL

Por disposición del señor Juez Letrado Departamental, doctor don Francisco Jardi Abella, se hace saber al público la apertura de la sucesión de don **Hernando Cornejo**, a fin de que todos aquellos que se consideren con derechos para intervenir en ella, se presenten ante este Juzgado con los justificativos correspondientes a deducir sus acciones dentro del término de treinta días, bajo apercibimiento de lo que hubiere lugar.—San José, Febrero 29 de 1924.—Eduardo G. Guerrero, Escribano Actuario. 3-11

AVISO JUDICIAL

Por disposición del señor Juez Letrado Departamental, doctor don Francisco Jardi Abella, se hace saber al público la apertura de la sucesión de don **Manuel Eugenio Campaño** y de don **Crescencia Nave de Campaño**, a fin de que todos aquellos que se consideren con derechos para intervenir en ellas, se presenten ante este Juzgado con los justificativos correspondientes, a deducir sus acciones dentro del término de treinta días, bajo apercibimiento de lo que hubiere lugar.—San José, Febrero 29 de 1924.—Eduardo G. Guerrero, Escribano Actuario. 3-6

AVISO JUDICIAL

Por disposición del señor Juez Letrado Departamental, doctor don Francisco Jardi Abella, se hace saber al público la apertura de la sucesión de don **Clemente Lacortea Batta**, a fin de que todos aquellos que se consideren con derechos para intervenir en ella, se presenten ante este Juzgado con los justificativos correspondientes, a deducir sus acciones dentro del término de treinta días, bajo apercibimiento de lo que hubiere lugar.—San José, Febrero 29 de 1924.—Eduardo G. Guerrero, Escribano Actuario. 3-1

AVISO JUDICIAL

Por disposición del señor Juez Letrado Departamental, doctor don Francisco Jardi Abella, se hace saber al público la apertura de la sucesión de don **Clemente Lacortea Batta**, a fin de que todos aquellos que se consideren con derechos para intervenir en ella, se presenten ante este Juzgado con los justificativos correspondientes, a deducir sus acciones dentro del término de treinta días, bajo apercibimiento de lo que hubiere lugar.—San José, Febrero 29 de 1924.—Eduardo G. Guerrero, Escribano Actuario. 3-1

AVISO JUDICIAL

Por disposición del señor Juez Letrado Departamental, doctor don Francisco Jardi Abella, se hace saber al público la apertura de la sucesión de don **Clemente Lacortea Batta**, a fin de que todos aquellos que se consideren con derechos para intervenir en ella, se presenten ante este Juzgado con los justificativos correspondientes, a deducir sus acciones dentro del término de treinta días, bajo apercibimiento de lo que hubiere lugar.—San José, Febrero 29 de 1924.—Eduardo G. Guerrero, Escribano Actuario. 3-1

AVISO JUDICIAL

Por disposición del señor Juez Letrado Departamental, doctor don Francisco Jardi Abella, se hace saber al público la apertura de la sucesión de don **Clemente Lacortea Batta**, a fin de que todos aquellos que se consideren con derechos para intervenir en ella, se presenten ante este Juzgado con los justificativos correspondientes, a deducir sus acciones dentro del término de treinta días, bajo apercibimiento de lo que hubiere lugar.—San José, Febrero 29 de 1924.—Eduardo G. Guerrero, Escribano Actuario. 3-1

AVISO JUDICIAL

Por disposición del señor Juez Letrado Departamental, doctor don Francisco Jardi Abella, se hace saber al público la apertura de la sucesión de don **Clemente Lacortea Batta**, a fin de que todos aquellos que se consideren con derechos para intervenir en ella, se presenten ante este Juzgado con los justificativos correspondientes, a deducir sus acciones dentro del término de treinta días, bajo apercibimiento de lo que hubiere lugar.—San José, Febrero 29 de 1924.—Eduardo G. Guerrero, Escribano Actuario. 3-1

AVISO JUDICIAL

Por disposición del señor Juez Letrado Departamental, doctor don Francisco Jardi Abella, se hace saber al público la apertura de la sucesión de don **Clemente Lacortea Batta**, a fin de que todos aquellos que se consideren con derechos para intervenir en ella, se presenten ante este Juzgado con los justificativos correspondientes, a deducir sus acciones dentro del término de treinta días, bajo apercibimiento de lo que hubiere lugar.—San José, Febrero 29 de 1924.—Eduardo G. Guerrero, Escribano Actuario. 3-1

AVISO JUDICIAL

Por disposición del señor Juez Letrado Departamental, doctor don Francisco Jardi Abella, se hace saber al público la apertura de la sucesión de don **Clemente Lacortea Batta**, a fin de que todos aquellos que se consideren con derechos para intervenir en ella, se presenten ante este Juzgado con los justificativos correspondientes, a deducir sus acciones dentro del término de treinta días, bajo apercibimiento de lo que hubiere lugar.—San José, Febrero 29 de 1924.—Eduardo G. Guerrero, Escribano Actuario. 3-1

AVISO JUDICIAL

Por disposición del señor Juez Letrado Departamental, doctor don Francisco Jardi Abella, se hace saber al público la apertura de la sucesión de don **Clemente Lacortea Batta**, a fin de que todos aquellos que se consideren con derechos para intervenir en ella, se presenten ante este Juzgado con los justificativos correspondientes, a deducir sus acciones dentro del término de treinta días, bajo apercibimiento de lo que hubiere lugar.—San José, Febrero 29 de 1924.—Eduardo G. Guerrero, Escribano Actuario. 3-1

AVISO JUDICIAL

Por disposición del señor Juez Letrado Departamental, doctor don Francisco Jardi Abella, se hace saber al público la apertura de la sucesión de don **Clemente Lacortea Batta**, a fin de que todos aquellos que se consideren con derechos para intervenir en ella, se presenten ante este Juzgado con los justificativos correspondientes, a deducir sus acciones dentro del término de treinta días, bajo apercibimiento de lo que hubiere lugar.—San José, Febrero 29 de 1924.—Eduardo G. Guerrero, Escribano Actuario. 3-1

AVISO JUDICIAL

Por disposición del señor Juez Letrado Departamental, doctor don Francisco Jardi Abella, se hace saber al público la apertura de la sucesión de don **Clemente Lacortea Batta**, a fin de que todos aquellos que se consideren con derechos para intervenir en ella, se presenten ante este Juzgado con los justificativos correspondientes, a deducir sus acciones dentro del término de treinta días, bajo apercibimiento de lo que hubiere lugar.—San José, Febrero 29 de 1924.—Eduardo G. Guerrero, Escribano Actuario. 3-1

AVISO JUDICIAL

Por disposición del señor Juez Letrado Departamental, doctor don Francisco Jardi Abella, se hace saber al público la apertura de la sucesión de don **Clemente Lacortea Batta**, a fin de que todos aquellos que se consideren con derechos para intervenir en ella, se presenten ante este Juzgado con los justificativos correspondientes, a deducir sus acciones dentro del término de treinta días, bajo apercibimiento de lo que hubiere lugar.—San José, Febrero 29 de 1924.—Eduardo G. Guerrero, Escribano Actuario. 3-1

AVISO JUDICIAL

Por disposición del señor Juez Letrado Departamental, doctor don Francisco Jardi Abella, se hace saber al público la apertura de la sucesión de don **Clemente Lacortea Batta**, a fin de que todos aquellos que se consideren con derechos para intervenir en ella, se presenten ante este Juzgado con los justificativos correspondientes, a deducir sus acciones dentro del término de treinta días, bajo apercibimiento de lo que hubiere lugar.—San José, Febrero 29 de 1924.—Eduardo G. Guerrero, Escribano Actuario. 3-1

AVISO JUDICIAL

Por disposición del señor Juez Letrado Departamental, doctor don Francisco Jardi Abella, se hace saber al público la apertura de la sucesión de don **Clemente Lacortea Batta**, a fin de que todos aquellos que se consideren con derechos para intervenir en ella, se presenten ante este Juzgado con los justificativos correspondientes, a deducir sus acciones dentro del término de treinta días, bajo apercibimiento de lo que hubiere lugar.—San José, Febrero 29 de 1924.—Eduardo G. Guerrero, Escribano Actuario. 3-1

AVISO JUDICIAL

Por disposición del señor Juez Letrado Departamental, doctor don Francisco Jardi Abella, se hace saber al público la apertura de la sucesión de don **Clemente Lacortea Batta**, a fin de que todos aquellos que se consideren con derechos para intervenir en ella, se presenten ante este Juzgado con los justificativos correspondientes, a deducir sus acciones dentro del término de treinta días, bajo apercibimiento de lo que hubiere lugar.—San José, Febrero 29 de 1924.—Eduardo G. Guerrero, Escribano Actuario. 3-1

AVISO JUDICIAL

Por disposición del señor Juez Letrado Departamental, doctor don Francisco Jardi Abella, se hace saber al público la apertura de la sucesión de don **Clemente Lacortea Batta**, a fin de que todos aquellos que se consideren con derechos para intervenir en ella, se presenten ante este Juzgado con los justificativos correspondientes, a deducir sus acciones dentro del término de treinta días, bajo apercibimiento de lo que hubiere lugar.—San José, Febrero 29 de 1924.—Eduardo G. Guerrero, Escribano Actuario. 3-1

AVISO JUDICIAL

Por disposición del señor Juez Letrado Departamental, doctor don Francisco Jardi Abella, se hace saber al público la apertura de la sucesión de don **Clemente Lacortea Batta**, a fin de que todos aquellos que se consideren con derechos para intervenir en ella, se presenten ante este Juzgado con los justificativos correspondientes, a deducir sus acciones dentro del término de treinta días, bajo apercibimiento de lo que hubiere lugar.—San José, Febrero 29 de 1924.—Eduardo G. Guerrero, Escribano Actuario. 3-1

AVISO JUDICIAL

Por disposición del señor Juez Letrado Departamental, doctor don Francisco Jardi Abella, se hace saber al público la apertura de la sucesión de don **Clemente Lacortea Batta**, a fin de que todos aquellos que se consideren con derechos para intervenir en ella, se presenten ante este Juzgado con los justificativos correspondientes, a deducir sus acciones dentro del término de treinta días, bajo apercibimiento de lo que hubiere lugar.—San José, Febrero 29 de 1924.—Eduardo G. Guerrero, Escribano Actuario. 3-1

AVISO JUDICIAL

Por disposición del señor Juez Letrado Departamental, doctor don Francisco Jardi Abella, se hace saber al público la apertura de la sucesión de don **Clemente Lacortea Batta**, a fin de que todos aquellos que se consideren con derechos para intervenir en ella, se presenten ante este Juzgado con los justificativos correspondientes, a deducir sus acciones dentro del término de treinta días, bajo apercibimiento de lo que hubiere lugar.—San José, Febrero 29 de 1924.—Eduardo G. Guerrero, Escribano Actuario. 3-1

AVISO JUDICIAL

Por disposición del señor Juez Letrado Departamental, doctor don Francisco Jardi Abella, se hace saber al público la apertura de la sucesión de don **Clemente Lacortea Batta**, a fin de que todos aquellos que se consideren con derechos para intervenir en ella, se presenten ante este Juzgado con los justificativos correspondientes, a deducir sus acciones dentro del término de treinta días, bajo apercibimiento de lo que hubiere lugar.—San José, Febrero 29 de 1924.—Eduardo G. Guerrero, Escribano Actuario. 3-1

AVISO JUDICIAL

Por disposición del señor Juez Letrado Departamental, doctor don Francisco Jardi Abella, se hace saber al público la apertura de la sucesión de don **Clemente Lacortea Batta**, a fin de que todos aquellos que se consideren con derechos para intervenir en ella, se presenten ante este Juzgado con los justificativos correspondientes, a deducir sus acciones dentro del término de treinta días, bajo apercibimiento de lo que hubiere lugar.—San José, Febrero 29 de 1924.—Eduardo G. Guerrero, Escribano Actuario. 3-1

AVISO JUDICIAL

Por disposición del señor Juez Letrado Departamental, doctor don Francisco Jardi Abella, se hace saber al público la apertura de la sucesión de don **Clemente Lacortea Batta**, a fin de que todos aquellos que se consideren con derechos para intervenir en ella, se presenten ante este Juzgado con los justificativos correspondientes, a deducir sus acciones dentro del término de treinta días, bajo apercibimiento de lo que hubiere lugar.—San José, Febrero 29 de 1924.—Eduardo G. Guerrero, Escribano Actuario. 3-1

AVISO JUDICIAL

Por disposición del señor Juez Letrado Departamental, doctor don Francisco Jardi Abella, se hace saber al público la apertura de la sucesión de don **Clemente Lacortea Batta**, a fin de que todos aquellos que se consideren con derechos para intervenir en ella, se presenten ante este Juzgado con los justificativos correspondientes, a deducir sus acciones dentro del término de treinta días, bajo apercibimiento de lo que hubiere lugar.—San José, Febrero 29 de 1924.—Eduardo G. Guerrero, Escribano Actuario. 3-1

AVISO JUDICIAL

Por disposición del señor Juez Letrado Departamental, doctor don Francisco Jardi Abella, se hace saber al público la apertura de la sucesión de don **Clemente Lacortea Batta**, a fin de que todos aquellos que se consideren con derechos para intervenir en ella, se presenten ante este Juzgado con los justificativos correspondientes, a deducir sus acciones dentro del término de treinta días, bajo apercibimiento de lo que hubiere lugar.—San José, Febrero 29 de 1924.—Eduardo G. Guerrero, Escribano Actuario. 3-1

AVISO JUDICIAL

Por disposición del señor Juez Letrado Departamental, doctor don Francisco Jardi Abella, se hace saber al público la apertura de la sucesión de don **Clemente Lacortea Batta**, a fin de que todos aquellos que se consideren con derechos para intervenir en ella, se presenten ante este Juzgado con los justificativos correspondientes, a deducir sus acciones dentro del término de treinta días, bajo apercibimiento de lo que hubiere lugar.—San José, Febrero 29 de 1924.—Eduardo G. Guerrero, Escribano Actuario. 3-1

## Mueblería y Cajonería Fúnebre

GRAN SURTIDO EN MUEBLES

¡OJO! Servicios fúnebres completos para cualquier punto de la campana con carro fúnebre y furgón por \$ 25.00.

Nadie vende

ni trabaja

más barato

## Angueira, Araujo y Arnabal

Calle 25 de Mayo esq. San José.

Tel. las dos compañías

SAN JOSE DE MAYO

## HUGO WAST

“La que no perdono”

Nieve, luteando las empujadas, y el pescador vigilando el asado y sus botas.

«Ojalá pudo respirar y bailar toda la gente en aquella habitación de adobe, con piso de tierra, y sin más ventilación que una puerta rasgada y un ventanillo abierto hacia el exterior».

Y un habitante sin penetrar en ella, simplemente los perros destruyeron por Cecilia y al niño cayó Blanca Nieve, furiosa, porque había pasado que el viento se quedara en un barrio y lo aquí que la bailarina perdiera una cintura flexible, bailando un tango, con los ojos entrecerrados y el aire balsámico.

Se puso a vigilar desde un rincón mientras penetr