









## PÉREZ Y SOSA

### Importante liquidación de HACIENDAS

600 VACUNOS ESPECIALES

El jueves 2 de Abril de 1924, a las 10 de la mañana—En nuestro local de Est. Drabble, Departamento de Soriano.—Por cuenta de la firma Bernado Serres [hijo] y Cía.

Detalle los de vacunos:

Novillos de 3 y 4 años, especiales.	230
Vacas gordas.	50
Ganado de cría.	120
Yegüillas de 3 años, servidas.	140
Terneros y terneras de 1 y 1/2 año.	160
Total	600

Además liquidaremos 1000 laneros, entrando:

Capones de 4 y 6 dientes.	450
Ovejas de cría.	550
Total	1000

En seguida continuaremos con el remate-feria anunciado para ese mismo día, contando desde ya con 100 vacunos, 40 capones y 300 ovejas nuevas cruce fina.

Solicite detalles sobre esta importante liquidación y el gran remate-feria, en nuestro escritorio, 18 de Julio 583.

PÉREZ Y SOSA

## PÉREZ Y SOSA

Excepcional oportunidad para obreros y pequeños capitalistas

14 soberbios solares céntricos y a tres calles 14

UBICACION IDEAL

Toda la calle Itzaingó comprendida entre las calles Larrabaga y Vidal. A 150 metros de la Plaza 4 de Octubre y a 350 metros de la Plaza Treinta y Tres.

Entrada obligada de las zonas más ricas e importantes de la campaña de este Departamento. Con grandes facilidades de pago: por cuotas concedidas por la progresista Caja Popular de San José.

El sábado 19 de Abril de 1924, a las 9 y 30 de la mañana en el lugar de su ubicación. Por cuenta y orden de la Sucesión de don Esteban F. Bova.

Obreros: Aseguren su futuro. Esta oportunidad es una verdadera alcañica donde al centavo ahorrado con nuestros sacrificios y privaciones, se acumulará el que fuere necesario para la valorización de vuestra compra de hoy.

Comisión del 2 %, escrituración etc. por cuenta del comprador.

Por planos, informes sobre facilidades de pago, etc., dirijirse al escritorio de la firma Pérez y Sosa, calle 18 de Julio, 583. Próximamente más detalles.

PÉREZ Y SOSA

## Menéndez Clara Hermanos

JUDICIAL

En la primera quincena de Abril próximo

EXCEPCIONAL REMATE

De una pequeña estancia perfectamente planteada

Ubicada en la Cuarta Sección Judicial del Departamento de San José—Espléndida situación: sobre el camino departamental a Guayacurú y la calle nueva a Estación Mal Abrijo.

A 32 kilómetros de la ciudad de San José y 5 de la Est. Mal Abrijo.

Pertenece a la SUCESIÓN OLEGARIO CARBAJAL.

En 2 fracciones con 350 hectáreas 50/100 más densa, divididas en 6 potreros con alambrados de Ley.

Poblaciones de materia 1, quercía con zéano garapa, palón, de material, id. rónico, alillo, pozo, baño para ovejas, chaca, quinta de madurables y frutales, otras mejoras a detalle.

Base de venta 300 pesos la hectárea.

Campo apto para ganadería y agricultura, situación ideal para establecimiento lechero con buen drenaje a la Capital.

DISPONIBLE PARA EL 31 DE MAYO

Oportunamente fecha y demás detalles.

EN VENTA: El Plan de Explotación para el negocio pecuario por el legionario Agrónomo Leandro Gómez Mosquera, en las librerías de José López Díaz y Pío Chacón, Interiores a los agricultores, ganaderos y pequeños industriales.

Secretaría D. de Enseñanza Primaria  
Concurso de méritos para proveer de efectividad la Dirección de las Escuelas Rurales.  
Nos. 21, 26, 30 y 39

Por disposición superior, llámase a concurso de méritos, entre Ayudantes y Maestros, de Escuelas del departamento, que tengan cargos en actividad, para proveer la dirección de las Escuelas Rurales Nos. 21, 26, 30 y 39 de Mal Abrijo, Puntas de Valdivia, Pájaros y Rincón de Arías, respectivamente, señalándose como plazo hasta el día 30 de Abril próximo.—San José, 16 de Marzo de 1924. Oscar J. Urdal—Secretario.

NOTA: Se hace presente que las solicitudes de presentación deberán venir acompañadas de la foto de servicios y antecedentes de actuación correspondiente. III 15

## La Sorpresa

CASA DE MODAS

De

M. Loustanaux y Compañía

CALLE ARENAL GRANDE

Entre Montevideo y Rincón

La casa se encarga de todo trabajo concerniente al ramo de confección de Sombreros en formas y telas de todas clases.

NOTA: Se atienden pedidos de campaña.

Guillermo J. Bozzo

Tratado en

San José número 526, San José de Mayo.

## Conservatorio del Uruguay

SUCURSAL SAN JOSÉ

Ha quedado instalada en esta ciudad, una sucursal del Conservatorio Musical del Uruguay que dirijirá profesor Vicente Pablo—Actual función bajo la dirección de la señorita María Ester Muñoz Lacava.

Se dictan cursos de Piano y Solfeo.

Prepárese alumnos para rendir exámenes en la Capital.

SAN JOSÉ DE MAYO

## TALLER MECANICO

DE VIUDA DE GALAIN Y HIJOS

Aviso a mi numerosa clientela y al público en general que esta casa seguirá atendiendo cualquier pedido que se solicite de la ciudad y campaña. Se hacen y se componen coches semitráileres.—Calle Cuartum, frente a la Plaza de Deportes.—San José.

SUCURSAL

DEL

Conservatorio Chopin de Montevideo

Directora profesora señorita Elvira Santolucci

Cursos de piano y solfeo.

Se preparan alumnos para rendir exámenes en la Capital.

Arenal Grande 462, San José

Tenedor de libros y cálculos mercantiles

Se ofrece una persona para desempeñar esos cometidos. Olinar a la calle Itzaingó 415.

Carbon de huanabuy y algarrobo

a \$ 1.30 el hectolitro

Carbon fuerte a \$ 4.00 el hectolitro

Se lleva a domicilio.—Calle Sarandí y Olimar.—Teléfono «La Uruguay».

F. González

## PÉREZ Y SOSA

### Importante liquidación de haciendas

Por disolución de sociedad de la firma I. Ferrari y Cía. y por cuenta de varios establecimientos por exceso de producción.

1800 VACUNOS ESPECIALES,

Una gran parte bien garrapateados

El jueves 10 de Abril de 1924

A LAS 10 DE LA MAÑANA

En la estancia «La Tortuga» de la Suc. Bartaburu, El Tala, 7.ª sección del Dpto. de Soriano.

Clasificación de las haciendas:

Novillos de 1, 2, 3 y 4 años, especiales	700
Vacas y vaquillonas servidas	540
Ganados de cría	360
Vacas gordas	170
Total	1770

Las haciendas que se rematarán a continuación de la liquidación, proceden de los establecimientos de «San Juan», «El Limón», «La Lila», «La Eva», «El Mirador» y de los señores Haro, Patiño, Valiente, Grequi y Larranda.

A medio día se servirá una comida a la criolla en obsequio a la concurrencia.

Comisión a cargo de los compradores el 2 %. Por informes, etc. dirijirse a nuestro escritorio en San José calle 18 de Julio, 583.

PÉREZ Y SOSA

## POR ANTONIO FERNANDEZ

IMPORTANTE REMATE

### de CAMPOS

En Soriano inmediato a la Estación Drabble y San José en la zona de Est. González

Y una casa desocupada y terrenos en esta ciudad

Pertencientes a la Sucesión de don Tomás Mussini

El campo de Soriano o sea la fracción número 8 del plano del Agrimensor señor Juan Cima, levantado en Julio de 1908, corresponde en condominio a la Sucesión Mussini y a don José Moreno, en la proporción que los respectivos títulos indican, comprendidos en la venta toda la fracción.

Venta por partición de herencia y con autorización judicial

El 27 de Marzo próximo a las 3 de la tarde—

en el Café Universal—frente al Teatro Macció.

1.º Una valiosa fracción de campo situada en el Departamento de Soriano, inmediata a la Estación Drabble, arrendada sin contrato escrito a don Domingo L. Gamba—y correspondiente salida a la vía pública—compuesta de 123 HECTÁREAS, 600 METROS, 45 DECIMETROS CUADRADOS—o sea la fracción N.º 8 del plano del Agrimensor don Juan Cima, levantado en Julio de 1908—que linda al Norte con don Ana María Hoz; al Sur, con la Señora Viuda de Mesa y Hijo; al Este, con don Bibiano Elias Hoz—y al Oeste, con don María Oyarzábal de Gamba.

Base para la venta de la fracción descripta \$ 70 la hectárea

2.º Otra fracción de campo situada en la 7.ª Sección Judicial de San José, en la zona de Estación González, compuesta de 49 HECTÁREAS, 200 METROS, 05 DECIMETROS, 45 CENTIMETROS CUADRADOS, lindando al Norte, con don Isidro Fernández por el Sur, con la Señora Noya; por el Este, con don José Próspero Fernández—y por el Oeste, el Arroyo Costilla.

Base de venta \$ 405 la hectárea

3.º Una finca situada en la Calle Santa Lucía con Colón, compuesta de 3 piezas, cocina, galpón, corral, aljibe, pozo de bodega y casaca y terreno sobre que está construido, cercado de material a la calle y se la parte Este del Solar esquina N.º 5 de la manzana 01 del Barrio Central, con una superficie de 522 METROS, 95 DECIMETROS, 41 CENTIMETROS CUADRADOS.

Otra fracción del mismo solar N.º 5 con una superficie de 2500 METROS, 33 DECIMETROS, 10 CENTIMETROS CUADRADOS, este terreno el cortique, anteriormente descripto, que contiene la casa, se venderán en un solo lote.

Con la base de \$ 4350

El comprador consignará el 10 % en garantía de su oferta, en el acto de serle adjudicada.

NOTA—El campo de Soriano, se venderá en último término y no antes de las 4 de la tarde.

Por más informes, concurrir al Rematador en su escritorio, Arenal Grande 671.

San José, Febrero de 1924.

## Estancia «Paquita» de E. Armanino y Cía.

Venta permanente de carneros Romney Marsh de campo, de 2, 4 y 6 dientes, hijos de padres importados

Este establecimiento trabaja a base de reproductores Romney Marsh, importados. La producción este año se destaca notablemente por su esmerada selección.

HACIENDADOS! El Romney Marsh contempla las aspiraciones de todos: buen desarrollo, finura de la lana y resistentes a todas las epidemias. Por pedidos dirijirse al señor Wladimir Ponice de León en la misma estancia, o al escritorio de la firma Pérez y Sosa en San José.

## Campo en Pavón

5.ª Sección Judicial de San José, parte de los conocidos campos de la Sucesión Callego de Velasco, se arriendan 525 hectáreas especiales para ganadería con aguas permanentes y montes naturales, sobre las costas de los arroyos Pavón y Saucó. Tratar por carta o personalmente: Hilier R. Velasco—Ejido 930—Montevideo.

## SE VENDE

Se vende una casa en la calle Itzaingó N.º 235. La casa tiene 3 piezas, cocina, despensa, aljibe, W. C. y demás comodidades que el comprador podrá apreciar visitando la finca. También gran cantidad de árboles en plena producción. Para tratar concurrir a la misma casa. 2-20-3 m.

## PÉREZ Y SOSA

Remate de una LINDA CASITA esquina, bien ubicada. BARATÍSIMA  
BASE DE VENTA: \$ 1.800.00

El jueves 17 de Abril, a las 10 de la mañana, en el lugar de su ubicación. Calle 18 de Julio esquina Río Negro.

Con grandes facilidades de pago, acordado por la Caja Popular de San José

En el lugar, hora y día arriba indicado venderemos en remate público por cuenta y orden de su dueño, la propiedad que pasamos a relacionar: Un terreno compuesto de 200 metros más o menos, 4 piezas de material, 2 con pisos de madera y 1 con piso de ladrillo, todo de caja y zinc. W. C. aljibe, 1 galpón, parrales, adorno y vereda de mósano negro, a la calle 16 de Julio, con la bajísima base de \$ 1.800.00.

Los interesados en revisar la propiedad, pueden hacerla previa aviso a la firma Pérez y Sosa, quien proporcionará a la vez todos los detalles referentes a facilidades de pago, etc.

Títulos, perfectos a disposición de los interesados en nuestro escritorio.

Comisión del 11/2, escrituración y certificados a cargo del comprador.

PÉREZ Y SOSA

Martilleros

## PÉREZ Y SOSA

Gran remate feria organizado por la Asociación Rural de San José

EL DOMINGO 27 DE ABRIL DE 1924

Aceptamos inscripciones para esta feria, rogando a los señores remitentes de haciendas, hagan las inscripciones lo antes posible para facilitar nuestra propaganda.

El catálogo quedará cerrado el jueves 17 del mismo

## PÉREZ Y SOSA

Gran feria ganadera en el local Peile

En Est. ARROYO GRANDE

El 23 de ABRIL de 1924

Gran mercado de ventas para toda clase de haciendas. El catálogo se cerrará el 12 de Abril. Por inscripciones y datos concurrir a Tomás y Alberto Peile, en estación Arroyo Grande o a nuestro escritorio en San José.

importante remate feria en el local de Estación Drabble

EL JUEVES 3 DE ABRIL

a las 10 de la mañana. El catálogo se cierra el martes 25 de Marzo. Por inscripciones y datos concurrir a Geribón Hnos., en Drabble, o a nuestro escritorio en San José.

## JORGE ARIAS

Importante remate de haciendas Y ARRENDAMIENTO DE CAMPO

EL DOMINGO 6 DE ABRIL DE 1924

A LAS 3 DE LA TARDE

Excepcional oferta de lecherías especiales

Liquidación completa del conocido establecimiento de lechería del Ing. Gustavo E. Spangenberg, sito en Saucó, Segunda Sección del Departamento de San José, comprende una superficie de 450 hectáreas, situada en la carretera de Montevideo a San José; a 3 kilómetros de Estación Saucó. Está dividida en 6 potreros y cuenta con una chacra de 90 hectáreas sembradas con maíz y avena. Dispone de muy buenas aguas permanentes como ser el arroyo Saucó, Viciaco y Río San José, y tiene una cincuenta hectáreas de buen monte maderable.

Hay buena casa habitación, aljibe, pozo manual, grandes galpones de zinc (70 m. x 7 m., 25 m. x 7 m., 10 m. x 6 m.), tres garajes, piezas para servidumbre y peones, 6000 metros cuadrados de terreno, gran stock de forraje (100 ft. de paja en sacos).

Quedan con 8 años de arrendamiento. Base de arrendamiento de campo \$ 7.00 la fracción de 7378 ft. se subarrienda en su totalidad y también de fracciones.

Utiles

Semovientes y útiles

3 toros Holstein puros del mejor origen.

300 lecherías especiales de las mejores procedencias de Saucó.

100 vaquillonas de 1 a 3 años

10 caballos de silla

130 terneros de 1/2 a 1 año

6 mulas

10 carretas de silla

5 carretas Berkshiro

200 gallinas y pollos

80 pascos

25 pavos

1 molino de viento

2 máquinas enfriadoras

1 motor Fordson con arado doble en perfecto estado

1 mío, pastoreo con bastardo uso

1 retillo de caballo

2 arados de mano

2 corras—una con elástico

1 carreta

1 jaulera con arcos

1 juego completo de herramientas

Toda el ganado está tuberculizado y vacunado contra el carbunco.

Por informes y datos concurrir al escritorio del Martillero, calle 18 de Julio 515, Plaza Principal.

## SE ARRIENDA

Una fracción de campo para ganadería o agricultura, situado en el Durazno 12.ª sección del Dpto. de Soriano, con una extensión de 171 hectáreas 450 metros 68 milímetros. Dividida en dos potreros con aguas permanentes, sin cruce de camino, solo con salida al camino para Est. Drabble le que dista dos leguas, sin poblaciones. Se entregará el 1.º de Abril del corriente año. Para tratar—su dueño don Colón 626, San José.

## CAMPO VIRGEN

Especial para labranza, 90 hectáreas a 5 kilómetros de la Estación Arroyo Grande; disponible.

Se arrienda

Trato directo con su dueño Agustín D. Morosini, calle Rincón N.º 483.—San José de Mayo.

2-23-1 m.

SE VENDE

Una fracción de campo compuesta de 40, 50 o 60 hectáreas ubicadas entre Valdes y Saucó, sexta sección del Departamento, campo especial para agricultura, aguas permanentes. Oportunidad única para adquirir campo a bajo precio. El campo está disponible. Por datos concurrir a Itzaingó 626.



Director: ARTIGAS MENÉNDEZ CLARA

DIOS, PATRIA Y LIBERTAD

## AVISO IMPORTANTE

Participamos a nuestra numerosa clientela y al público en general, que atendemos gustosísimos los pedidos que se nos hagan por teléfono.

### Provisión y Fiambrería Central de V. BRUCCOLERI E HIJO

A continuación y con el fin de enterar a todas las familias que en nuestra fiambrería encontrarán permanentemente artículos frescos y sanos, rogamos que nos honren con su visita y quedaremos íntimamente agradecidos.

Entre las varias especialidades que podemos ofrecer contamos con:

**FIAMBRES** Extra surtido fresco, todos los días y máxima higiene.

**VINOS** "Barbera" extra importado a 0.65 el litro.—Nacional seleccionado, el verdadero puro a 0.20 el litro. (Estos precios bajos son con el fin de que todos puedan apreciar lo que es bueno). Moscato Spumante, Moscatillo, Moscatillo, Champagne Cordon Blanco, Moscatillo y Chandon, Vinos Rojos, superiores y Claret Chianti, Medos Franceses. Surtido completo de vinos Operto finos y demás que por su extensión no puede detallar.

**CONSERVAS** Surtido de todas clases de sardinas en lata, Pechitos en escabeche, Longos, Extracto de tomate en lata y salsas, Mostaza de Burdeos, Calamars, Camarones etc.

**QUESOS** De Holanda extra, Sardenos, Siciliano, Maldonado, Colonia etc.

**Dulces** de Galleta, de membrillo, dátiles de Bordeaux.

**Fideos** de todas clases calidad extra especial.

**SECCION CONFITERIA** Surtido general de bombones, chocolates y caramelos.

**MIEL PURA DE ABEJA**

Los domingos ravioles especiales

18 DE JULIO esq. SARANDI

Se olvide que por teléfono atendemos pedidos. Creemos que Vd. cuidará su salud, por lo tanto una visita a nuestra casa será de sumo placer.

## OVERLAND VILLYS KNIGHT

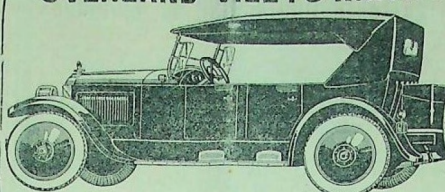

En breves días recibiremos Chasis Camión para 1000.

2000 y 3000 kilos

No compre antes de consultar a su representante

T. C. ODRIOZOLA

Colón 333. San José

**Sastrería y Sombrería**

de VIUDA DE MUSCIO E HIJOS

IMPORTACION DIRECTA

GRAN SURTIDO DE CASIMIERES INGLESES Y FRANCESES—ESPECIALIDAD EN NEGROS Y AZULES—CONFECCION ESMERADA—ULTIMA MODA

SURTIDO COMPLETO EN SOMBREROS

FINCLOS MODICOS

Calle Uruguay 425, al lado del Hotel Lacerda.

San José de Mayo.

**Confitería PETIT - LONDON**

de HUMBERTO J. CANTISANI

Casa especial para servicio de casamientos, luncheos y bautismos.—Surtido permanente en masas finas y confiterías en general del ramo.—Calle 15 de Julio y 26 de Mayo.—Bajos del Teatro Nacion. SAN JOSE.

NOTA: No confundir.

Teléfono LA URUGUAYA

**Mazzone y Varela**

Sucursales de CAMARERO Y CONEJO

MUEBLERIA, CARPINTERIA Y CAJONERIA FÚNEBRE

Calle Azules esquina Artigas, frente a "Las Palmas"—Paseo Trinita y Tru. San José

En este establecimiento, encontrarán nuestros favorecidos, todos los artículos concernientes a los ramos arriba mencionados, como también en tapicería y colchonera.—La casa cuenta con los estilos más modernos y completos para el servicio fúnebre, desde el más modesto al más lujoso.

Reservamos más bajos precios que en cualquier otra parte.

El servicio fúnebre, se ofrece a cualquier hora de la noche con especialidad, los pedidos por teléfono. Hay una ventanilla con luz en la calle Asamblea. Servicio de carruaje a cualquier hora.

Teléfono: Las dos compañías

**Taller de Carpintería**

ISMAEL MARIN

Se hace toda clase de muebles y trabajos del ramo

PRECIOS MODICOS

Calle 25 de Mayo 423

San José de Mayo

## Mueblería Capeletti

INOCENCIO DI RAGO

Sillera en general - Juegos de sala y escritorio

TODO A PRECIOS MODICOS

Calle Colón y San José

**Almacén de comestibles y Ferreteria**

DEPOSITO DE FRUTOS DEL PAIS

Calle Arce 374

de CANZANI Hnos.

Carbón y leña—Harina, afrecho, afrechillo, leña para cocinas económicas, aves y huevos—Reperto a domicilio

HAY COMODIDAD PARA CABALLOS Y VEHICULOS

Teléfono La Uruguay

**Cocinas económicas Alemanas**

"VERITAS"

En la marca que debe usar

En venta en San José Casa ANGULO Hnos. y Cia

Artículos esmaltados Marca PRIMA R. PRIMA

HORQUILLAS, HOGOS, GUADAS Y FERRETERIA EN GENERAL

RABE WALDER Y Cia. -- Importadores

25 de Mayo 694 esq. Juncal.

MONTEVIDEO

**Señoritas Aguilar**

MODISTAS DIPLOMADAS Y SOMBRERERAS

Atienden cualquier pedido de su profesión. Se encarga y diploma. Precios módicos. Calle Montevideo N° 419 esquina Larrañaga

**Doctor Rogelio Sagarra**

MÉDICO CIRUJANO

Ha trasladado su consultorio a la calle Sarandí 742.

**Camacho Cabrera Hnos.**

REMATOS Y COMISIONES

Larrañaga 735.

**Consuelo G. de Fabra**

PARTERA

De las Facultades de Montevideo y B. Aires

Parera de la Maternidad de San José

Recibe prescripciones de enfermedades no contagiosas. Aplica Horna Beer, Electricidad y masaje, por prescripción médica.

Consultas de 8 a 9 de mañana, de 9 a 10 de tarde y de 4 a 6 de noche.

15 de Julio 677. -- Teléfono La Uruguay.

**Granja "Las Casuarinas"**

DE

Ramón S. Varela

Reperto a domicilio de leche, manteca y leña picada para cocinas. -- Teléfono "La Uruguay".

**MANUEL CORTES**

Rematador Público

Se encarga de la compra y venta de propiedades. Se encarga de la compra y venta de propiedades. Se encarga de la compra y venta de propiedades.

Calle San José 290. -- San José.

**TALLER ARTIGAS**

Platería y Joyería

Eloy Santos, con más de 15 años de práctica en la Casa Puig, comunico a todos que ha instalado un taller en la calle Florida N° 447. Encargado de la confección de todo trabajo concerniente al ramo, con especialidad de bonitos anillos de compromiso. -- San José.

**Stas. de García Melian**

Taller de modistas y costureras diplomadas por la academia. Ballestrino. -- Clases de corte, con preparación para obtener el título de capital. Precios módicos. -- Asambleas 428.

**Salvador Estrade**

AROGADO

Augusto E. Pintos

DEFENSOR JUDICIAL

Sarandí, 462.

**Profesora y Diplomada**

Corte y confección sistema Mendia, de lección a domicilio.

Calle VI N° 497 esq. Asamblea.

**Peregrina S. de Badia**

Profesora Diplomada en Corte y Confección

Se encarga y diploma. -- Ofrece sus servicios Calle Irujo 745.

**JUDICIALES**

**AVISO JUDICIAL**

Por disposición del señor Juez Letrado Departamental, doctor don Francisco Jardí Abella, se hace saber al público la apertura de la sucesión de don **Bernardo Corral**, a fin de que todos aquellos que se consideren con derechos para intervenir en ella, se presenten ante este Juzgado con los justificativos correspondientes, a deducir sus acciones dentro del término de treinta días, bajo apercibimiento de lo que hubiere lugar. -- San José, Febrero 21 de 1924. -- Edmundo G. Guerrero, Escribano Actuario. 3-11

**AVISO JUDICIAL**

Por disposición del señor Juez Letrado Departamental, doctor don Francisco Jardí Abella, se hace saber al público la apertura de la sucesión de don **Manuel Eugenio Ocampo**, y de don **Crescencio Nieto de Ocampo**, a fin de que todos aquellos que se consideren con derechos para intervenir en ellas, se presenten ante este Juzgado con los justificativos correspondientes, a deducir sus acciones dentro del término de treinta días, bajo apercibimiento de lo que hubiere lugar. -- San José, Febrero 21 de 1924. -- Edmundo G. Guerrero, Escribano Actuario. 3-6

**AVISO JUDICIAL**

Por disposición del señor Juez Letrado Departamental, doctor don Francisco Jardí Abella, se hace saber al público la apertura de la sucesión de don **Clemente Licerio Balda**, a fin de que todos aquellos que se consideren con derechos para intervenir en ella, se presenten ante este Juzgado con los justificativos correspondientes, a deducir sus acciones dentro del término de treinta días, bajo apercibimiento de lo que hubiere lugar. -- San José, Febrero 21 de 1924. -- Edmundo G. Guerrero, Escribano Actuario. 3-1

**AVISO JUDICIAL**

Por disposición del señor Juez Letrado Departamental, doctor don Francisco Jardí Abella, se hace saber al público la apertura de la sucesión de don **Clemente Licerio Balda**, a fin de que todos aquellos que se consideren con derechos para intervenir en ella, se presenten ante este Juzgado con los justificativos correspondientes, a deducir sus acciones dentro del término de treinta días, bajo apercibimiento de lo que hubiere lugar. -- San José, Febrero 21 de 1924. -- Edmundo G. Guerrero, Escribano Actuario. 3-1

**AVISO JUDICIAL**

Por disposición del señor Juez Letrado Departamental, doctor don Francisco Jardí Abella, se hace saber al público la apertura de la sucesión de don **Clemente Licerio Balda**, a fin de que todos aquellos que se consideren con derechos para intervenir en ella, se presenten ante este Juzgado con los justificativos correspondientes, a deducir sus acciones dentro del término de treinta días, bajo apercibimiento de lo que hubiere lugar. -- San José, Febrero 21 de 1924. -- Edmundo G. Guerrero, Escribano Actuario. 3-1

**AVISO JUDICIAL**

Por disposición del señor Juez Letrado Departamental, doctor don Francisco Jardí Abella, se hace saber al público la apertura de la sucesión de don **Clemente Licerio Balda**, a fin de que todos aquellos que se consideren con derechos para intervenir en ella, se presenten ante este Juzgado con los justificativos correspondientes, a deducir sus acciones dentro del término de treinta días, bajo apercibimiento de lo que hubiere lugar. -- San José, Febrero 21 de 1924. -- Edmundo G. Guerrero, Escribano Actuario. 3-1

**AVISO JUDICIAL**

Por disposición del señor Juez Letrado Departamental, doctor don Francisco Jardí Abella, se hace saber al público la apertura de la sucesión de don **Clemente Licerio Balda**, a fin de que todos aquellos que se consideren con derechos para intervenir en ella, se presenten ante este Juzgado con los justificativos correspondientes, a deducir sus acciones dentro del término de treinta días, bajo apercibimiento de lo que hubiere lugar. -- San José, Febrero 21 de 1924. -- Edmundo G. Guerrero, Escribano Actuario. 3-1

**AVISO JUDICIAL**

Por disposición del señor Juez Letrado Departamental, doctor don Francisco Jardí Abella, se hace saber al público la apertura de la sucesión de don **Clemente Licerio Balda**, a fin de que todos aquellos que se consideren con derechos para intervenir en ella, se presenten ante este Juzgado con los justificativos correspondientes, a deducir sus acciones dentro del término de treinta días, bajo apercibimiento de lo que hubiere lugar. -- San José, Febrero 21 de 1924. -- Edmundo G. Guerrero, Escribano Actuario. 3-1

**AVISO JUDICIAL**

Por disposición del señor Juez Letrado Departamental, doctor don Francisco Jardí Abella, se hace saber al público la apertura de la sucesión de don **Clemente Licerio Balda**, a fin de que todos aquellos que se consideren con derechos para intervenir en ella, se presenten ante este Juzgado con los justificativos correspondientes, a deducir sus acciones dentro del término de treinta días, bajo apercibimiento de lo que hubiere lugar. -- San José, Febrero 21 de 1924. -- Edmundo G. Guerrero, Escribano Actuario. 3-1

**AVISO JUDICIAL**

Por disposición del señor Juez Letrado Departamental, doctor don Francisco Jardí Abella, se hace saber al público la apertura de la sucesión de don **Clemente Licerio Balda**, a fin de que todos aquellos que se consideren con derechos para intervenir en ella, se presenten ante este Juzgado con los justificativos correspondientes, a deducir sus acciones dentro del término de treinta días, bajo apercibimiento de lo que hubiere lugar. -- San José, Febrero 21 de 1924. -- Edmundo G. Guerrero, Escribano Actuario. 3-1

**AVISO JUDICIAL**

Por disposición del señor Juez Letrado Departamental, doctor don Francisco Jardí Abella, se hace saber al público la apertura de la sucesión de don **Clemente Licerio Balda**, a fin de que todos aquellos que se consideren con derechos para intervenir en ella, se presenten ante este Juzgado con los justificativos correspondientes, a deducir sus acciones dentro del término de treinta días, bajo apercibimiento de lo que hubiere lugar. -- San José, Febrero 21 de 1924. -- Edmundo G. Guerrero, Escribano Actuario. 3-1

**AVISO JUDICIAL**

Por disposición del señor Juez Letrado Departamental, doctor don Francisco Jardí Abella, se hace saber al público la apertura de la sucesión de don **Clemente Licerio Balda**, a fin de que todos aquellos que se consideren con derechos para intervenir en ella, se presenten ante este Juzgado con los justificativos correspondientes, a deducir sus acciones dentro del término de treinta días, bajo apercibimiento de lo que hubiere lugar. -- San José, Febrero 21 de 1924. -- Edmundo G. Guerrero, Escribano Actuario. 3-1

**AVISO JUDICIAL**

Por disposición del señor Juez Letrado Departamental, doctor don Francisco Jardí Abella, se hace saber al público la apertura de la sucesión de don **Clemente Licerio Balda**, a fin de que todos aquellos que se consideren con derechos para intervenir en ella, se presenten ante este Juzgado con los justificativos correspondientes, a deducir sus acciones dentro del término de treinta días, bajo apercibimiento de lo que hubiere lugar. -- San José, Febrero 21 de 1924. -- Edmundo G. Guerrero, Escribano Actuario. 3-1

**AVISO JUDICIAL**

Por disposición del señor Juez Letrado Departamental, doctor don Francisco Jardí Abella, se hace saber al público la apertura de la sucesión de don **Clemente Licerio Balda**, a fin de que todos aquellos que se consideren con derechos para intervenir en ella, se presenten ante este Juzgado con los justificativos correspondientes, a deducir sus acciones dentro del término de treinta días, bajo apercibimiento de lo que hubiere lugar. -- San José, Febrero 21 de 1924. -- Edmundo G. Guerrero, Escribano Actuario. 3-1

**AVISO JUDICIAL**

Por disposición del señor Juez Letrado Departamental, doctor don Francisco Jardí Abella, se hace saber al público la apertura de la sucesión de don **Clemente Licerio Balda**, a fin de que todos aquellos que se consideren con derechos para intervenir en ella, se presenten ante este Juzgado con los justificativos correspondientes, a deducir sus acciones dentro del término de treinta días, bajo apercibimiento de lo que hubiere lugar. -- San José, Febrero 21 de 1924. -- Edmundo G. Guerrero, Escribano Actuario. 3-1

**AVISO JUDICIAL**

Por disposición del señor Juez Letrado Departamental, doctor don Francisco Jardí Abella, se hace saber al público la apertura de la sucesión de don **Clemente Licerio Balda**, a fin de que todos aquellos que se consideren con derechos para intervenir en ella, se presenten ante este Juzgado con los justificativos correspondientes, a deducir sus acciones dentro del término de treinta días, bajo apercibimiento de lo que hubiere lugar. -- San José, Febrero 21 de 1924. -- Edmundo G. Guerrero, Escribano Actuario. 3-1

**AVISO JUDICIAL**

Por disposición del señor Juez Letrado Departamental, doctor don Francisco Jardí Abella, se hace saber al público la apertura de la sucesión de don **Clemente Licerio Balda**, a fin de que todos aquellos que se consideren con derechos para intervenir en ella, se presenten ante este Juzgado con los justificativos correspondientes, a deducir sus acciones dentro del término de treinta días, bajo apercibimiento de lo que hubiere lugar. -- San José, Febrero 21 de 1924. -- Edmundo G. Guerrero, Escribano Actuario. 3-1

**AVISO JUDICIAL**

Por disposición del señor Juez Letrado Departamental, doctor don Francisco Jardí Abella, se hace saber al público la apertura de la sucesión de don **Clemente Licerio Balda**, a fin de que todos aquellos que se consideren con derechos para intervenir en ella, se presenten ante este Juzgado con los justificativos correspondientes, a deducir sus acciones dentro del término de treinta días, bajo apercibimiento de lo que hubiere lugar. -- San José, Febrero 21 de 1924. -- Edmundo G. Guerrero, Escribano Actuario. 3-1

**AVISO JUDICIAL**

Por disposición del señor Juez Letrado Departamental, doctor don Francisco Jardí Abella, se hace saber al público la apertura de la sucesión de don **Manuel Eugenio Ocampo**, y de don **Crescencio Nieto de Ocampo**, a fin de que todos aquellos que se consideren con derechos para intervenir en ellas, se presenten ante este Juzgado con los justificativos correspondientes, a deducir sus acciones dentro del término de treinta días, bajo apercibimiento de lo que hubiere lugar. -- San José, Febrero 21 de 1924. -- Edmundo G. Guerrero, Escribano Actuario. 3-11

**AVISO JUDICIAL**

Por disposición del señor Juez Letrado Departamental, doctor don Francisco Jardí Abella, se hace saber al público la apertura de la sucesión de don **Manuel Eugenio Ocampo**, y de don **Crescencio Nieto de Ocampo**, a fin de que todos aquellos que se consideren con derechos para intervenir en ellas, se presenten ante este Juzgado con los justificativos correspondientes, a deducir sus acciones dentro del término de treinta días, bajo apercibimiento de lo que hubiere lugar. -- San José, Febrero 21 de 1924. -- Edmundo G. Guerrero, Escribano Actuario. 3-11

**AVISO JUDICIAL**

Por disposición del señor Juez Letrado Departamental, doctor don Francisco Jardí Abella, se hace saber al público la apertura de la sucesión de don **Manuel Eugenio Ocampo**, y de don **Crescencio Nieto de Ocampo**, a fin de que todos aquellos que se consideren con derechos para intervenir en ellas, se presenten ante este Juzgado con los justificativos correspondientes, a deducir sus acciones dentro del término de treinta días, bajo apercibimiento de lo que hubiere lugar. -- San José, Febrero 21 de 1924. -- Edmundo G. Guerrero, Escribano Actuario. 3-11

**AVISO JUDICIAL**

Por disposición del señor Juez Letrado Departamental, doctor don Francisco Jardí Abella, se hace saber al público la apertura de la sucesión de don **Manuel Eugenio Ocampo**, y de don **Crescencio Nieto de Ocampo**, a fin de que todos aquellos que se consideren con derechos para intervenir en ellas, se presenten ante este Juzgado con los justificativos correspondientes, a deducir sus acciones dentro del término de treinta días, bajo apercibimiento de lo que hubiere lugar. -- San José, Febrero 21 de 1924. -- Edmundo G. Guerrero, Escribano Actuario. 3-11

**AVISO JUDICIAL**

Por disposición del señor Juez Letrado Departamental, doctor don Francisco Jardí Abella, se hace saber al público la apertura de la sucesión de don **Manuel Eugenio Ocampo**, y de don **Crescencio Nieto de Ocampo**, a fin de que todos aquellos que se consideren con derechos para intervenir en ellas, se presenten ante este Juzgado con los justificativos correspondientes, a deducir sus acciones dentro del término de treinta días, bajo apercibimiento de lo que hubiere lugar. -- San José, Febrero 21 de 1924. -- Edmundo G. Guerrero, Escribano Actuario. 3-11

**AVISO JUDICIAL**

Por disposición del señor Juez Letrado Departamental, doctor don Francisco Jardí Abella, se hace saber al público la apertura de la sucesión de don **Manuel Eugenio Ocampo**, y de don **Crescencio Nieto de Ocampo**, a fin de que todos aquellos que se consideren con derechos para intervenir en ellas, se presenten ante este Juzgado con los justificativos correspondientes, a deducir sus acciones dentro del término de treinta días, bajo apercibimiento de lo que hubiere lugar. -- San José, Febrero 21 de 1924. -- Edmundo G. Guerrero, Escribano Actuario. 3-11

**AVISO JUDICIAL**

Por disposición del señor Juez Letrado Departamental, doctor don Francisco Jardí Abella, se hace saber al público la apertura de la sucesión de don **Manuel Eugenio Ocampo**, y de don **Crescencio Nieto de Ocampo**, a fin de que todos aquellos que se consideren con derechos para intervenir en ellas, se presenten ante este Juzgado con los justificativos correspondientes, a deducir sus acciones dentro del término de treinta días, bajo apercibimiento de lo que hubiere lugar. -- San José, Febrero 21 de 1924. -- Edmundo G. Guerrero, Escribano Actuario. 3-11

**AVISO JUDICIAL**

Por disposición del señor Juez Letrado Departamental, doctor don Francisco Jardí Abella, se hace saber al público la apertura de la sucesión de don **Manuel Eugenio Ocampo**, y de don **Crescencio Nieto de Ocampo**, a fin de que todos aquellos que se consideren con derechos para intervenir en ellas, se presenten ante este Juzgado con los justificativos correspondientes, a deducir sus acciones dentro del término de treinta días, bajo apercibimiento de lo que hubiere lugar. -- San José, Febrero 21 de 1924. -- Edmundo G. Guerrero, Escribano Actuario. 3-11

**AVISO JUDICIAL**

Por disposición del señor Juez Letrado Departamental, doctor don Francisco Jardí Abella, se hace saber al público la apertura de la sucesión de don **Manuel Eugenio Ocampo**, y de don **Crescencio Nieto de Ocampo**, a fin de que todos aquellos que se consideren con derechos para intervenir en ellas, se presenten ante este Juzgado con los justificativos correspondientes, a deducir sus acciones dentro del término de treinta días, bajo apercibimiento de lo que hubiere lugar. -- San José, Febrero 21 de 1924. -- Edmundo G. Guerrero, Escribano Actuario. 3-11

**AVISO JUDICIAL**

Por disposición del señor Juez Letrado Departamental, doctor don Francisco Jardí Abella, se hace saber al público la apertura de la sucesión de don **Manuel Eugenio Ocampo**, y de don **Crescencio Nieto de Ocampo**, a fin de que todos aquellos que se consideren con derechos para intervenir en ellas, se presenten ante este Juzgado con los justificativos correspondientes, a deducir sus acciones dentro del término de treinta días, bajo apercibimiento de lo que hubiere lugar. -- San José, Febrero 21 de 1924. -- Edmundo G. Guerrero, Escribano Actuario. 3-11

**AVISO JUDICIAL**