

Julio 13 de 1888

AÑO: LA CRÓNICA

CASA EDITORA

LIBRERIA Y PAPELERIA
CENTRO DE PUBLICACIONES

GRAN TALLER DE ENCUADERNACION

ANDRÉS RIUS

MONTEVIDEO

Obras ilustradas de gran lujo, por los más famosos
encuadernadores. Gran cantidad de devocionarios y libros religiosos,
de Medicina, Derecho, Historia, Filosofía, Literatura,
Educación, Matemáticas, Industria, Arqui-
tectura, Agricultura, Comercio, Novelas morales y
recreativas, etc., etc.

Ventas al por mayor

Grandes descuentos a los libreros y agentes de
campes.

155—CALLE SORIANO—157

Teléfono LA URUGAYA, núm. 017

A. 25 pm.

GRAN DEPÓSITO

VINOS ITALIANOS

JOSE GALLI

Número 87—Calle San José—Número 87

Especialidad en vinos

De mesa, Aleático, Moscatel, Chianti.

Aceite de Luca, Queso Romano, Conservas en panes.

SE LLEVA A DOMICILIO

Por mayor y menor

E. 15 pm.

LEÇONS A DOMICILE

Lecture à haute voix, diction et déclamation
françaises.S'adresser chez la professeur A. Viguer, par
correspondance.—Rue Colon 75.

PRENSAS DE COPIAR



INTRODUCTORES

GALLI Y COMPAÑIA

CALLE 25 DE MAYO, 304 A 312

EL SIGLO ILUSTRADO

ESTABLECIMIENTO TIPOGRAFICO

PREMIADO EN LA EXPOSICION CONTINENTAL DE
BUENOS AIRES CON MEDALLA DE PLATA

DE

TURENNE, VARZI Y C.

330—CALLE URUGUAY—330

Contando con un variado surtido de ti-
pos, útiles y viñetas de las mas modernas
en el ramo de tipografía, nos ofrecemos al
público para hacer toda clase de trabajos,
como ser:

Diarios,
Periódicos,
Estados,
Folletos,
Diplomas,
Precios corrientes,
Carteles,
Recibos,
Esquelas,
Circulars,
Menús,
Invitaciones,
Membretes,
Programas,
Manifiestos,
Transferencias,
Almanaques,
Conocimientos,
Obras de lujo,
Memorándums,
Tarjetas de visita,
Facturas,
Tarjetas fúnebres al minu-
to y en fin, cualquier traba-
jo tipográfico.

MONTEVIDEO

FLOR DE ANIS ESPAÑOL

LA MEJOR MARCA CONOCIDA HASTA HOY

En los próximos días se expenderán en los prin-
cipales establecimientos de Montevideo la acreditada
marca del FLOR DE ANIS ESPAÑOL, el cual
cuenta con un crédito número de años de consumo
y gran aceptación en España, hoy se desea dar a
conocer en esta plaza para que puedan apreciar el
verdadero valor de este exquisito anís. Es agradable
al paladar, digestivo, útilísimo con agua uno de
los mejores refrescantes y para tomar con té, ti-
la, etc.Se vende en dichos establecimientos en botellas
(de tres cuartos de litro) y en depósitos de 25 y 50
litros (con su envase) para facilitar la venta al de-
tal y en pequeñas cantidades, así todo el pú-
blico puede comprar de este excelente anís que en
comparación de su clase los precios serán mo-
destos.

A. 4 pm.

CASA EDITORA

LIBRERIA Y PAPELERIA

DE

ANDRÉS RIUS

157—SORIANO—157

Viajes al Africa por el célebre explorador Enrique M. Stanley

EL CONGO

Y LA CREACION

DEL ESTADO INDEPENDIENTE DE ESTE NOMBRE

HISTORIA

DE LOS TRABAJOS Y EXPLORACIONES VERIFICADOS

POR

Enrique M. Stánley

Espléndida edición adornada con lujosos cromos, láminas sueltas, numerosos gra-
bados intercalados en el texto y mapas en negro e iluminados.

Única traducción en español autorizada por el autor

Esta magnífica publicación verá la luz pública a fines del presente mes por la casa
editora de Andrés Rius, Soriano 157.

CASA GALLI Y COMPAÑIA

FUNDADA EN EL AÑO 1843

304 A 312—CALLE 25 DE MAYO—304 A 312

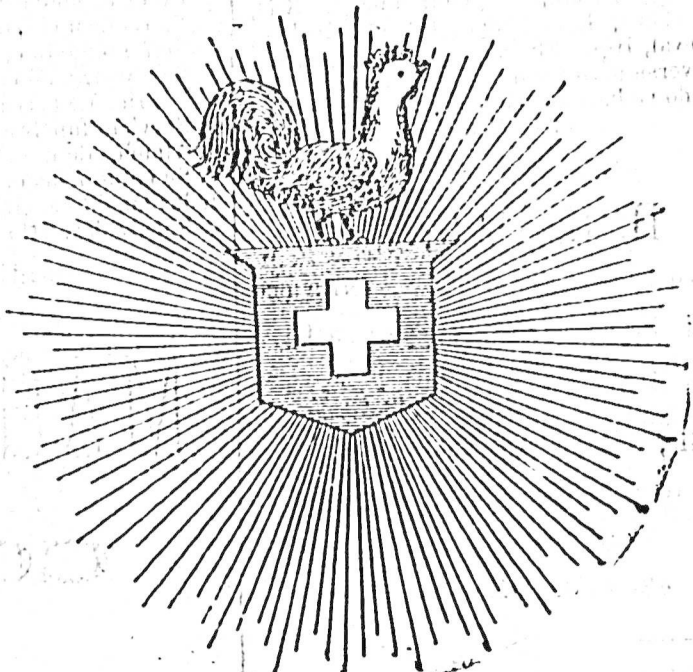
Gran surtido de tipos
Máquinas y útiles para imprenta

Papeles de las mejores calidades

EL MAS VARIADO SURTIDO

ULTIMAS NOVEDADES EN PAPEL PINTADO

En este gran establecimiento se hallan en venta artículos concernientes al ramo de
librería, como ser:

Cartones de resorte, Carteras de bolsillos para vencimientos, etc., etc.

CASA EDITORA

LIBRERIA Y PAPELERIA

DE

ANDRÉS RIUS

157—Calle Soriano—157

LA

TIERRA SANTA

Su historia, sus monumentos, sus tradiciones, sus recuerdos, su estado actual.

Relato de los mas altos y maravillosos hechos en ella acaecidos desde que la conquistaron los hijos de
Israel hasta el tiempo en que cayó bajo el yugo mahometano.
Obra que en vista de las principales, así antiguas como modernas, sobre la materia publicadas, como
son las de Castillo, Deshayes, Chateaubriand, General, Leving, Dumas Cassini, Boccardo, Mislin, Saul-
cy, Guerin, etc., ha escrito don Victor Delbhardt, individuo correspondiente de la Real Academia de la
Historia.

Aux liens des nations

FABRICA ESPECIAL DE MALAS Y ARTICULOS DE VIAJE

DE

L. SORBET

Especialidad en baules de cuero,

malas de secreto, baules de viaje de

todas clases, medios mundos surti-

dos por mayor y menor.

Se hacen sobre medida cualquier

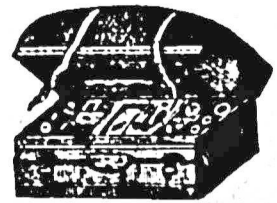

pedido de trabajos concerniente

ramo de maletinería y baulería.

En la misma casa hacen sal-

cials del ramo.

100—Calle del Rincon—100

D. 1.º pm.

EGIPTO

POR

JORGE EBERS

TRADUCCION DEL EXCMO. SEÑOR

DON ANTONIO BERGNES DE LAS CASAS

REVISADA Y CORREGIDA POR DON

CAYETANO V. DE VALENCIANO

Catedrático que ha sido de Geografía Histórica y hoy de Historia de España en la
Facultad de Filosofía y Letras de la Universidad de Barcelona.Edición monumental ilustrada con 650 grabados intercalados en el texto y enrique-
cida con dos cartas geográficas tiradas a tres tintas, 1.ª portada en colores y 24 mag-
níficas imitaciones de las artísticas acuarelas del reputado pintor Carlos Werner.

Se suscribe en la casa editora de A. Rius, Soriano 155 y 157.

REPARTIDORES

Se necesitan en la librería "El Siglo
Ilustrado". Calle Soriano 157.

GRAN FUNDICION DE TIPOS

G. COMMORETTI E FIGLIO

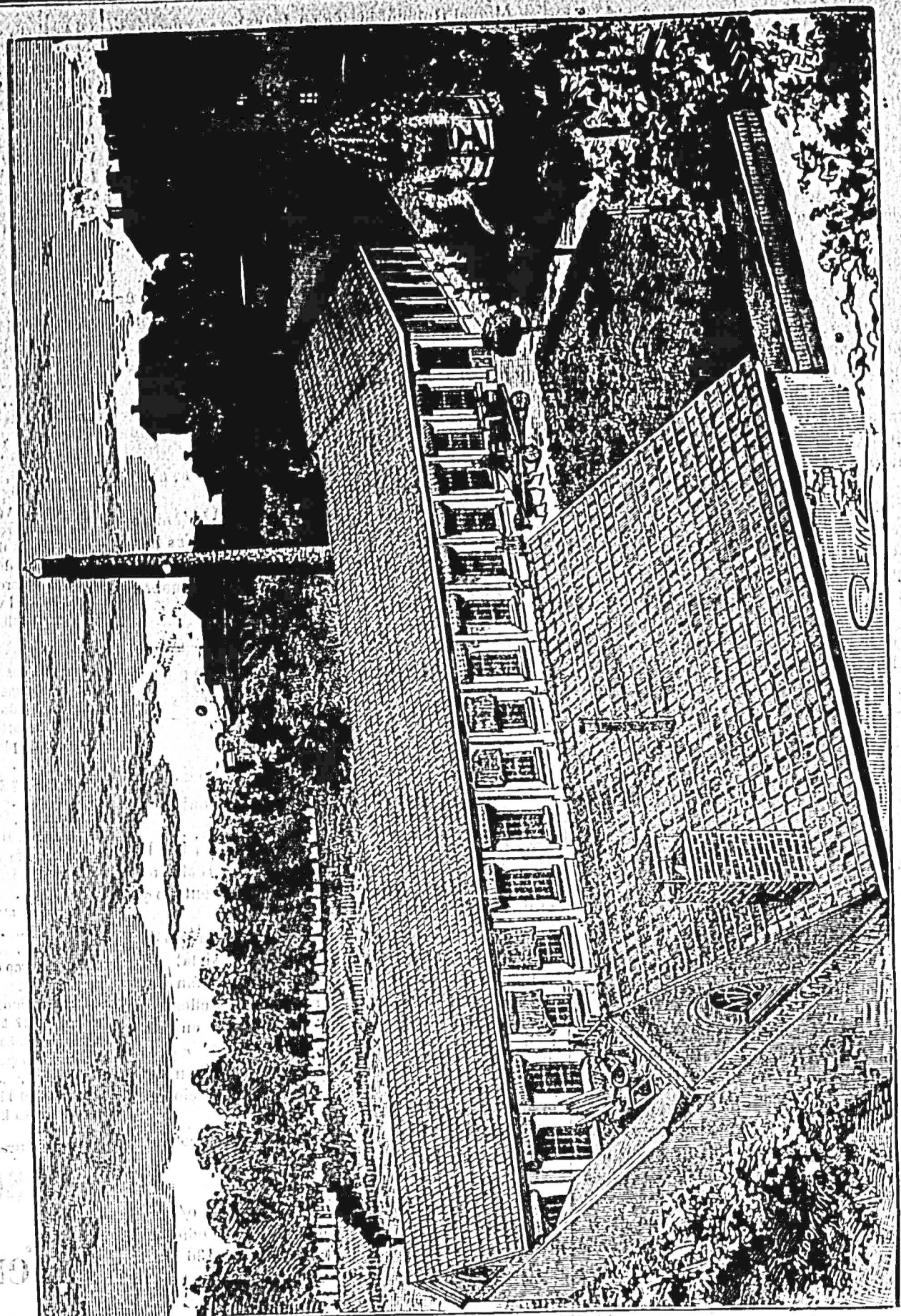
ÚNICOS INTRODUCTORES
GALLI Y COMPAÑIA
304 A 312—Calle 25 de Mayo—304 A 312

FERRO-CARRILES

Central del Uruguay

Salidas de la estación Central—6 a. m. hasta
las Piedras; 7.5 a. m. hasta el Durazno, Y. Molles
y Rio Negro; 10.30 a. m. hasta 25 de Agosto y los
lunes y sábados hasta San José; 3.40 p. m. hasta
San José; 5.25 p. m. hasta las Piedras.Además los días de fiesta hay un tren extraordi-
nario a las 12.30 p. m. hasta las Piedras.Regresos—De Rio Negro 7.25 a. m.; de Molles
8.25 a. m.; de Y. Molles 9.35 a. m.; de Durazno 10 a. m.;
Florida 1.40 p. m.; 25 de Agosto 7.35 a. m., 8.5 p.
m. y 5.5 p. m.; San José 6.30 a. m. y además los
lunes y sábados a las 3.45 p. m.; Santa Lucia 7.48
a. m.; 9.28 p. m. p. 5.17 p. m.; Canelones 8.18 a. m.
3.58 p. m. y 5.52 p. m.; Piedras 8 a. m., 9.12 a. m.
4.50 p. m., 6.47 p. y. y 7.35 p. m.Además, los días de fiesta sale de las Piedras un
tren extraordinario a las 3.30 p. m.

Del Este

Salidas de la estación Central—6.30 a. m. y
3.15 p. m. hasta Pando.Los días de fiesta hay un tren extraordinario q.
sale a las 11.15 a. m. llegando hasta Pando, do
donde regresa a la 1.15 p. m.

Regresos—De Pando: 8.45 a. m. y 5.15 p. m.

Los días de fiesta hay un tren extraordinario que
sale de Pando a la 1.15 p. m.

Del Norte

Salidas de la Estación Central—6.30 a. m.
10.30 a. m. y 4 p. m. hasta Santa Lucia.

Regresos—Santa Lucia: 9 a. m., 12 m. y 5.40 pm.

DILIGENCIAS

Para Saucedo, Maldonado, San Carlos, Rocha y
Minas, salen todos los días impares.

Agencia, calle Uruguay, núm. 39.

CORREOS TERRESTRES

Para las Piedras, Canelones, Santa Lucia, Flo-
rida, Durazno y Trinidad; todos los días a las
7 a. m.Para San José, Nueva Helvecia, La P. (C. P.)
Rosario y Colonia; todos los días a las 4.30 p. m.

Para Pando y Saucedo, todos los días a las 8 a. m.

Para Maldonado, San Carlos y Rocha; los días
impares a las 6 a. m.

Para Minas; los días pares a las 2.30 p. m.

Sucursal de Correos Terrestres, calle Uruguay
esquina Arroyo.

Fábrica Nacional de pólvora

DE NICOLAS FOLLE

Con privilegio del Superior Gobierno

Pólvora para cazar, cañón y especialidad para
minas garantida mejor que la extranjera.

Por mayor y menor

Para pedidos ocurrir calle 25 de Agosto nú-
mero 154.

Precios sin competencia

Barraca Victoria

10—Calle de las Piedras—10

CARBON DE PIEDRA

Cardiff, Cocina, Fragua, Luz,

Coke, Carbonilla.

EN PANES PATENT

PARA TRILLADORAS

POR MAYOR Y MENOR

Se lleva a domicilio.

Teléfono «La Urugaya» número 535.

A. 18 pm.

CAFÉ Y RESTAURANT

DE

LA POSTE

FRENTE AL CORREO, MONTEVIDEO

En combinación con el gran hotel del Prado

SERVICIO AL SISTEMA DE LA

Rotisserie de Buenos Aires

Almuerzos, cenas-comidas a la minuta, sandwich
y lanchas. Servicio de cenas hasta la 1 de la maña-
na.—Salon para el servicio de quinientos cubiertos

—Se reciben pensionistas.

SOUPE A L'OIGNON-FROMAGE

Este establecimiento recibe por todos los vapo-
res las primeras de Europa: otras frescas, lan-
gostas de la Coruña, liebres y caracoles de Borgoña—Se expenderán en el mismo Café de la Poste, ó se
llevarán a domicilio, al gusto del interesado.J. Védère—Corredor marítimo de las compañías
francesas e italianas.

A. 18 p. m.

GALLI Y COMPAÑIA

Establecidos en Montevideo desde 1843, con sucursal
en Buenos Aires bajo la firma

GALLI HERMANOS

Introducidos de varios artículos de ALMACEN,
entre estos la

Cerveza Cristalina y el Aceite genuino de Olivo

MARCA VESUBIO F. B.—NAPOLI-BARI Y DE

FERRETERIA, DROGUERIA Y BARRACA

De todo lo cual suele haber disponible tanto en los De-
pósitos de Aduana como despachado.Gran depósito y surtido completo en el ramo de PA-
PELERIA y afines como ser MAQUINARIA y TI-
POS PARA IMPRENTA, INSTRUMENTOS DE
PRECISION etc., etc.

304 A 312—Calle 25 de Mayo—304 A 312

ESCRITORIO: ITUZAINGO 111

A 4 pm.



PAPELERIA GUTENBERG

CASA ESPECIAL

EN PAPEL PINTADO

ÚTILES DE IMPRENTA

Y LITOGRAFIA Y TIPOS

ESPECIALIDAD EN REPRODUCCIONES PARA
SALONES Y HABITACIONES.

Se reciben órdenes

sobre Europa

Representante de las mejores fundiciones

de tipos y máquinas

de imprenta y litografía.

Calle 25 de Mayo 398, esquina a la de Cámaras

A 5 pm.

AGENCIA INGLESA DE SEGUROS

DE

N. GODDARD

53—CALLE SOLIS—53 (altos).

SEGUROS CONTRA INCENDIO

Compañía NORTH BRITISH AND MERCANTILE

FUNDADA EN 1809

INCORPORADA POR CEDULA REAL

Capital autorizado . . . Tres millones de libras esterlinas
Capital suscrito . . . Dos y medio millones de libras esterlinas
Fondo y reserva . . . Mas de cinco y medio millones de lbs. esterlinas

SEGUROS MARITIMOS Y FLUVIALES

Compañía British and Foreign

Capital Un millón de libras esterlinas

El Agente está plenamente autorizado por poderes legales para arreglar y pagar todos los reclamos ju-
stificados sin referencia alguna a las Compañías en Inglaterra.

Agencia inglesa de seguros de N. GODDARD

CALLE SOLIS NUMERO 53 (altos)—Montevideo

A 4 pm.