

CASA EDITORA
LIBRERIA Y PAPELERIA
 CENTRO DE PUBLICACIONES
 Y
 GRAN TALLER DE ENCUADERNACION
 DE
ANDRÉS RIUS
 MONTEVIDEO
 Obras literarias de gran lujo, por suscripción y encuadernadas.
 Gran surtido de diccionarios y libros religiosos, de Medicina, Derecho, Historia, Filosofía, Literatura, Educación, Matemáticas, Industria, Arquitectura, Agricultura, Comercio, Novelas morales y recreativas, etc., etc.
 Ventas al por mayor
 Grandes descuentos a los libreros y agentes de compañías.
 155—CALLE SORIANO—157
 Teléfono LA URUGAYA, núm. 017
 A. 25 pm.

GRAN DEPÓSITO
 DE
VINOS ITALIANOS
 DE
JOSÉ GALLI
 Número 87—Calle San José—Número 87
Especialidad en vinos
 De mesa, Aleático, Moscatel, Chianti.
 Aceite de Luca, Queso Romano, Conservas en panes.
 SE LLEVA A DOMICILIO
 Por mayor y menor
 E. 15 pm.

LEÇONS A DOMICILE
 Lecture à haute-voix, diction et déclamation françaises.
 S'adresser chez le professeur A. Viguier, par correspondencia.—Rue Colon 75.
 P. 1.

PRESAS DE COPIAR

 INTRODUCTORES
GALLI Y COMPAÑIA
 CALLE 25 DE MAYO, 304 A 312

EL SIGLO ILUSTRADO
 ESTABLECIMIENTO TIPOGRAFICO
 * REMIADÓ EN LA EXPOSICION CONTINENTAL DE BUENOS AIRES CON MEDALLA DE PLATA *
 DE
TURENNE, VARZI Y C.
 330—CALLE URUGUAY—3301

Contando con un variado surtido de tipos, útiles y viñetas de las mas modernas en el ramo de tipografía, nos ofrecemos al público para hacer toda clase de trabajos, como ser:
Diarios,
Periódicos,
Estados,
Folleto,
Diplomas,
Precios corrientes,
Carteles,
Recibos,
Esquelas,
Circulares,
Menús,
Invitaciones,
Membretes,
Programas,
Manifestos,
Transferencias,
Almanaques,
Conocimientos,
Obras de lujo,
Memorándums,
Tarjetas de visita,
Facturas,
Tarjetas fúnebres al minuto y en fin, cualquier trabajo tipográfico.
 MONTEVIDEO

FLOR DE ANIS ESPAÑOL
 LA MEJOR MARCA CONOCIDA HASTA HOY
 En los próximos días se exhibirán en los principales establecimientos de Montevideo la acreditada marca del FLOR DE ANIS ESPAÑOL, el cual cuenta con un crecido número de años de consumo y gran aceptación en España, hoy se desea dar a conocer en esta plaza para que puedan apreciar el verdadero valor de este exquisito anís. Es agradable al paladar, digestivo, usándolo con agua uno de los mejores refrescantes y para tomar con té, etc.
 Se vende en dichos establecimientos en botellas (de tres cuartos de litro) y en depósitos de 25 y 50 litros (con su canilla) para facilitar la venta al detallado o sea en pequeñas cantidades, así todo el público puede comprar de este excelente anís que en comparación de su clase los precios serán modestos.
 A. 4 pm.

CASA EDITORA
LIBRERIA Y PAPELERIA
 DE
ANDRÉS RIUS
 157—SORIANO—157
Viajes al Africa por el célebre explorador Enrique M. Stanley
EL CONGO
 Y LA CREACION
 DEL ESTADO INDEPENDIENTE DE ESTE NOMBRE
 HISTORIA
 DE LOS TRABAJOS Y EXPLORACIONES VERIFICADOS
 POR
Enrique M. Stanley
 Explanada edición adornada con lujosos cromos, láminas sueltas, numerosos grabados intercalados en el texto y mapas en negro e iluminados.
 Única traducción española autorizada por el autor
 Esta magnífica publicación verá la luz pública a fines del presente mes por la casa editora de Andrés Rius, Soriano 157.

CASA GALLI Y COMPAÑIA
 FUNDADA EN EL AÑO 1843
 304 A 312—CALLE 25 DE MAYO—304 A 312
 EL MAS VARIADO SURTIDO
 EN
 Papeles de las mejores calidades
 Máquinas y útiles para imprenta
 Gran surtido de tipos
ULTIMAS NOVEDADES EN PAPEL PINTADO
 En este gran establecimiento se hallan en venta artículos concernientes al ramo de librería, como ser:
 Cartones de resorte, Carteras de bolsillos para vencimientos, etc., etc.

CASA EDITORA
LIBRERIA Y PAPELERIA
 DE
ANDRÉS RIUS
 157—Calle Soriano—157
LA TIERRA SANTA
 Su historia, sus monumentos, sus tradiciones, sus recuerdos, su estado actual.
 Relato de los mas altos y maravillosos hechos en ella acaecidos desde que la conquistaron los hijos de Israel hasta el tiempo en que cayó bajo el yugo mahometano.
 Obra que en vista de las principales, así antiguas como modernas, sobre la materia publicadas, como son las de Castillo, Deshayes, Chateaubriand, Geranb, Lievin, Damas Cassini, Hourassé, Nislin, Saulcy, Guerin, etc., ha escrito don Víctor Bobhardt, individuo correspondiente de la Real Academia de la Historia.

Aux liens des nations
 FABRICA ESPECIAL DE MALAS Y ARTICULOS DE VIAJE
 DE
L. SORBET
 Especialidad en baules de cuero, malos de secreto, bañeros de viaje de todas clases, medios mundos surtidos por mayor y menor.
 Se hacen sobi medida cualquier pedido de trabajos concerniente ramo de malotería y baulería.
 En la misma casa hacen faldas del ramo.
 100—Calle del Rincon—100
 D. 1.º pm.

EGIPTO
 POR
JORGE EBERS
 TRADUCCION DEL EXCMO. SEÑOR
 DON ANTONIO BERGNES DE LAS CASAS
 REVISADA Y CORREGIDA POR DON
CAYETANO V. DE VALENCIANO
 Catedrático que ha sido de Geografía Histórica y hoy de Historia de España en la Facultad de Filosofía y Letras de la Universidad de Barcelona.
 Edición monumental ilustrada con 650 grabados intercalados en el texto y enriquecida con dos cartas geográficas tiradas a tres tintas, 1 portada en colores y 24 magníficas imitaciones de las artísticas cuecelas del reputado pintor Carlos Werner.
 Se suscriben en la casa editora de A. Rius, Soriano 155 y 157.

REPARTIDORES
 Se necesitan en la libreria "El Siglo Ilustrado". Calle Soriano 157.

GRAN FUNDICION DE TIPOS
 DE
G. COMMORETTI E FIGLIO

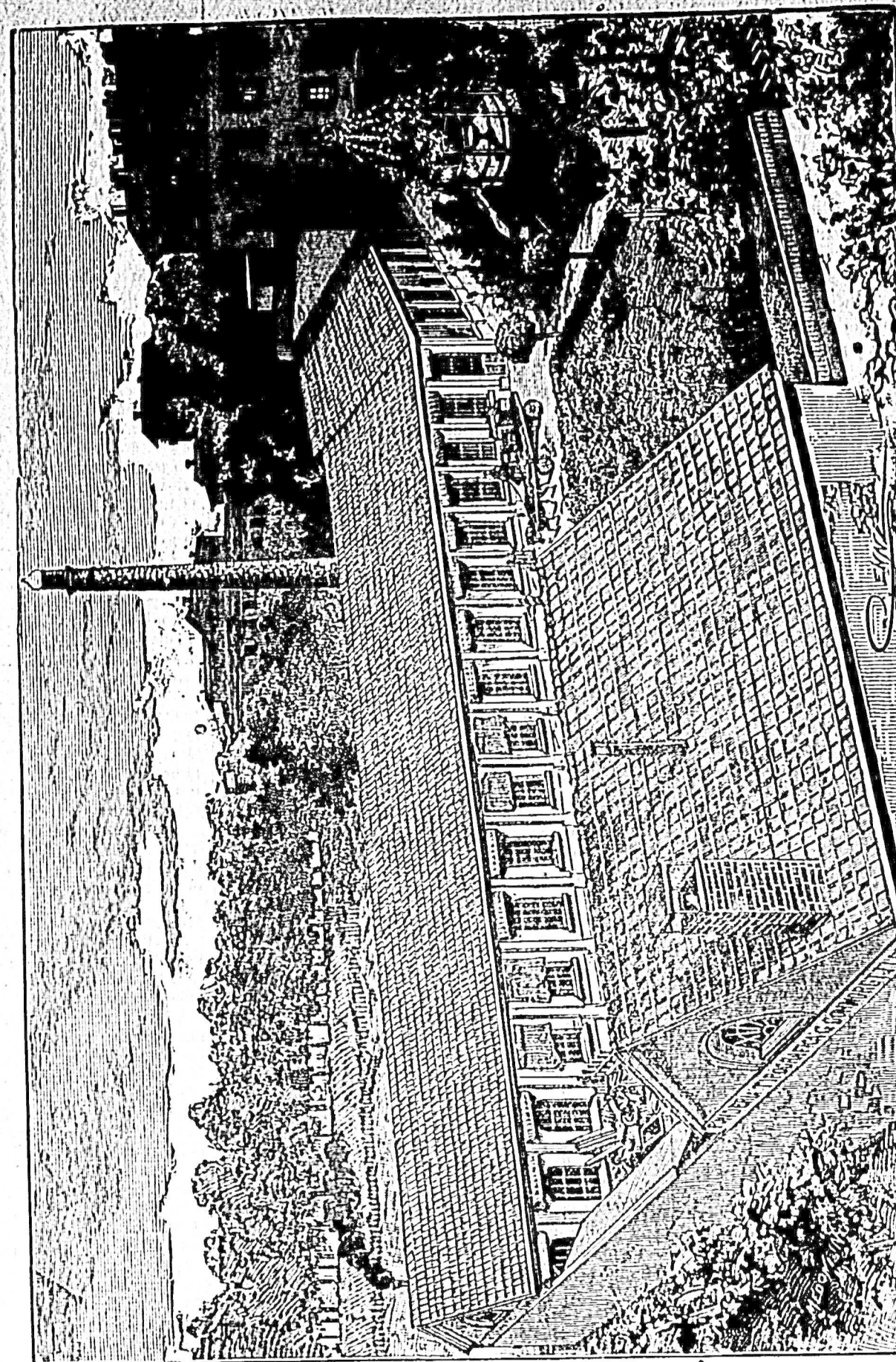

ÚNICOS INTRODUCTORES
GALLI Y COMPAÑIA
 304 a 312—Calle 25 de Mayo—304 a 312

FERRO-CARRILES

Central del Uruguay
 Salidas de la estación Central—6 a. m. hasta las Piedras; 7.5 a. m. hasta el Durazno, Vi. Molles y Río Negro; 10.30 a. m. hasta 25 de Agosto y los lunes y sábados hasta San José; 3.40 p. m. hasta San José; 5.25 p. m. hasta las Piedras.
 Además los días de fiesta hay un tren extraordinario a las 12.30 p. m. hasta las Piedras.
 Regresos—De Río Negro 7.25 a. m.; de Molles 8.25 a. m.; de Vi. Molles 9.35 a. m.; del Durazno 10 a. m.; Florida 1.40 p. m.; 25 de Agosto 7.35 a. m., 3.8 p. m. y 5.5 p. m.; San José 6.20 a. m. y además los lunes y sábados a las 3.45 p. m.; Santa Lucía 7.45 a. m., 3.28 p. m. y 5.17 p. m.; Canelones 8.18 a. m., 3.53 p. m. y 5.52a m.; Piedras 8 a. m., 9.12 a. m., 4.50 p. m., 5.17 p. m. y 7.35 p. m.
 Además, los días de fiesta sale de las Piedras un tren extraordinario a las 3.30 p. m.
Del Este
 Salidas de la estación Central—6.30 a. m. y 3.15 p. m. hasta Pando.
 Los días de fiesta hay un tren extraordinario que sale a las 11.15 a. m. llegando hasta Pando, de donde regresa a la 1.15 p. m.
 Regresos—De Pando: 8.45 a. m. y 5.15 p. m.
 Los días de fiesta hay un tren extraordinario que sale de Pando a la 1.15 p. m.
Del Norte
 Salidas de la Estación Central—6.30 a. m. 10.30 a. m. y 4. p. m. hasta Santa Lucía.
 Regresos—Santa Lucía: 9 a. m., 12 m. y 5.40 pm.
DILIGENCIAS
 Para Sauce, Maldonado, San Carlos, Rocha y Minas, salen todos los días impares.
 Agencia, calle Uruguay, núm. 39.

CORREOS TERRESTRES
 Para las Piedras; Canelones, Santa Lucía, Florida, Durazno y Trinidad; todos los días a las 7 a. m.
 Para San José, Nueva Helvecia, La P. (G. P.) Rosario y Colonia; todos los días a las 4.30 p. m.
 Para Pando y Sauce, todos los días a las 8 a. m.
 Para Maldonado, San Carlos y Rocha; los días impares a las 6 a. m.
 Para Minas; los días pares a las 2.30 p. m.
 Sucursal de Correos Terrestres, calle Uruguay esquina Arapay.
Fábrica Nacional de pólvora
 DE NICOLAS FOLLE
 Con privilegio del Superior Gobierno
 Pólvora para cazar, cañon y especialidad para minas garantida mejor que la extranjera.
 Por mayor y menor
 Para pedidos ocurrir calle 25 de Agosto número 134.
 Precios sin competencia

Barraca Victoria
 10—Calle de las Piedras—10
CARBON DE PIEDRA
 Cardiff, Cocina, Fragua, Luz, Coke, Carbonilla.
EN PANES PATENT
 PARA TRILLADORAS
 POR MAYOR Y MENOR
 Se lleva a domicilio.
 Teléfono «La Uruguaya» número 535.
 A. 18 pm.

CAFÉ Y RESTAURANT
 DE
LA POSTE
 FUENTE AL CORREO, MONTEVIDEO
 En combinación con el gran hotel del Prado
 SERVICIO AL SISTEMA DE LA
 DE
 DE BUENOS AIRES
 Almuerzos, cenas-comidas a la minuta, sandwiches y lancha. Servicio de cenas hasta la 1 de la mañana.—Salon para el servicio de quinquetos cubiertos.—Se reciben pensionistas.
SOUPÉ A L'OIGNON-FROMAGE
 Este establecimiento recibe por todos los vapores «les premiers de Europe» otras frescas, lanchas de la Coruña, liebres y caracoles de Borgoña.—Se expendrán en el mismo Café de la Poste, o se llevarán a domicilio, al gusto del interesado.
 J. Védère—Corredor marítimo de las compañías francesas e italianas.
 A. 18 p. m.

GALLI Y COMPAÑIA
 Establecidos en Montevideo desde 1843, con sucursal en Buenos Aires bajo la firma
GALLI HERMANOS
 Introdutores de varios artículos de ALMACEN, entre estos la
Cerveza Cristalina y el Aceite genuino de Olivo
 MARCA VESUBIO F. B.—NAPOLI-BARI Y DE
FERRETERIA, DROGUERIA Y BARRACA
 De todo lo cual suele haber disponible tanto en los Depósitos de Aduana como despachado.
 Gran depósito y surtido completo en el ramo de PAPELERIA y afines como ser MAQUINARIA y TIPOS PARA IMPRENTA, INSTRUMENTOS DE PRECISION etc., etc.
 304 a 312—Calle 25 de Mayo—304 a 312
 ESCRITORIO: ITUZAINGO 111
 A. 4 pm.

PAPELERIA GUTENBERG
 CASA ESPECIAL
 EN PAPEL PINTADO
 ÚTILES DE IMPRENTA Y LITOGRAFIA Y TIPOS
 ESPECIALIDAD EN RECORACIONES PARA SALONES Y HABITACIONES.
 So reciben órdenes sobre Europa
 Representante de las mejores fundiciones de tipos y máquinas de imprenta y litografía.
 Calle 25 de Mayo 398, esquina a la de Cámaras
 A. 5 pm.

AGENCIA INGLESA DE SEGUROS
 DE
N. GODDARD
 53—CALLE SOLIS—53 (altos),
SEGUROS CONTRA INCENDIO
Compañía NORTH BRITISH AND MERCANTILE
 FUNDADA EN 1809
 INCORPORADA POR CEDULA REAL
 Capital autorizado . . . Tres millones de libras esterlinas
 Capital suscrito . . . Dos y medio millones de libras esterlinas
 Fondo y reserva . . . Mas de cinco y medio millones de lbs. esterlinas
SEGUROS MARITIMOS Y FLUVIALES
Compañía British and Foreign
 Capital Un millón de libras esterlinas
 El Agente está plenamente autorizado por poderes legales para arreglar y pagar todos los reclamos verificadas sin referencia alguna a las Compañías en Inglaterra.
Agencia inglesa de seguros de N. GODDARD
 CALLE SOLIS NUMERO 53 (altos)—Montevideo
 A. 4 pm.